9 770239 294112 51 >

Podwójny numer świąteczno-noworoczny

ŻYCIE BYTOMSKIE®

Ukazuje się od 1956 r. w Bytomiu i Radzionkowie • 51/52 (3364/ 3365) • **20-27.12.2021**

PL ISSN 0239-2941 • NR INDEKSU 385050 • ROK LXIV • NAKŁAD: 6.500 (udokumentowany)

Cena **2,50 zł** (w tym 5% VAT) **www.zyciebytomskie.pl**

wydanie elektroniczne dostępne na **eprasa.pl**

Przyjdź na bytomską Wigilię

Czytaj str. 7

Chrystus się rodzi, nas oswobodzi

Fot. WITALIS SZOLTYS

Nadziei, miłości i spokoju
życzy zespół tygodnika

ŻYCIE BYTOMSKIE®

Niech z każdego domu w wigilijny wieczór,
płyną słowa radosnych kolęd.
Niech pierwsza gwiazdka przyświeca Wam w Boże Narodzenie
i przez cały Nowy Rok.
Zdrowych i spokojnych Świąt Bożego Narodzenia

życzą
Przewodniczący Rady Miasta Radzionków Stefan Hajda
Burmistrz Miasta Radzionków Gabriel Tobor

Szanownym Mieszkańcom Bytomia
ich Rodzinom oraz Bliskim
życzymy
dużo zdrowia, ciepła, spokoju i radości
oraz pomyślności i sukcesów w Nowym 2022 Roku.

Andrzej Panek, Piotr Bula,
Michał Napierała, Marek Wilk, Michał Lewicki
wraz z członkami i sympatykami
Stowarzyszenia Budujmy Bytom.

Światło i ciepło świąt
Bożego Narodzenia
łagodzą najsurowszą zimę
i otaczają pięknem.

Niechaj w te świąteczne dni
towarzyszy nam spokój i radość
ze spotkań z bliskimi, a pierwsza gwiazdka
ześle uśmiech i wzruszenie.
Niech nie zabraknie miejsca na życzliwość
i wrażliwość na drugiego człowieka,
które nadają sens każdej wspólnocie.

A nadchodzący rok 2022 niech
przyniesie nam
wszelką pomyślność i siłę,
by czynić świat lepszym.

Mariusz Janas
Przewodniczący Rady
Miejskiej w Bytomiu

Mariusz Wołosz
Prezydent Bytomia

Uwaga! W piątek, 24 grudnia /Wigilia/ Urząd Miejski oraz Urząd Stanu Cywilnego w Bytomiu będą nieczynne.
Przepraszamy za powstałe niedogodności.

eprasa.pl 2a6bd363f8

Nie dyskryminujemy kierowców

Rozmowa z prezydentem Bytomia, Mariuszem Wołoszem

– Miliony złotych pozyskane z różnych źródeł na modernizacje bytomskich dróg i budynków, pieniądze na projekty społeczne, otwarcie od dawna wyczekiwanego lodowiska, liczne przedsięwzięcia zrealizowane ze środków gminnych i do tego mimo pandemii ponad miliard w budżecie miasta. Biorąc to wszystko pod uwagę kończący się rok trzeba chyba uznać za udany dla Bytomia?

– Ten rok nie był łatwy ze względu na trudną sytuację epidemiologiczną, związany z nią spadek wpływów do budżetu oraz rosnące koszty po stronie samorządu, ale pod względem inwestycyjnym oceniam go jednak dobrze. Zakończyliśmy wiele kluczowych inwestycji w mieście, m.in. budowę nowego Lodowiska im. Braci Nikodemowiczów, odbudowę skrzydła Pałacu Tiele-Wincklerów w Miechowicach, modernizację zabytkowego budynku Młodzieżowego Domu Kultury nr 1. Zrealizowaliśmy też wiele inwestycji drogowych – w tym przebudowę skrzyżowania ul. Frycza-Modrzewskiego z ul. Zabrzańską w Szombierkach oraz rozpoczęliśmy prace związane z przebudową ulic Nawrota i Smolenia, rewitalizacją ul. Dworcowej. Zrealizowaliśmy też wiele niezbędnych inwestycji w placówkach oświatowych, oddaliśmy także do użytku 54 nowe lokale komunalne w odnowionym budynku przy ul. Siemianowickiej.

– 20 grudnia czeka nas sesja budżetowa Rady Miejskiej. Ile pieniędzy będziemy mieli do wydania w 2022 roku?

– Podobnie jak w poprzednich dwóch latach, budżet gminy przekroczy 1 mld zł. Dochody miasta wyniosą ponad 1 mld zł, zaś wydatki 1,1 mld zł. W 2022 roku najwięcej z budżetu miasta wydamy na oświatę i wychowanie – ponad 366 mln, politykę społeczną i ochronę zdrowia ponad 240 mln zł, gospodarkę mieszkaniową – ponad 158 mln zł, gospodarkę komunalną i ochronę środowiska około 119 mln zł, transport i łączność – 89 mln zł. Na działania związane z kulturą fizyczną oraz kulturą przeznaczymy ponad 34 mln zł.

– Jakie inwestycje nas czekają?

– Wśród najważniejszych inwestycji, jakie będziemy realizować w przyszłym roku są takie przedsięwzięcia, jak: rewitalizacja ulicy Dworcowej, Mickiewicza, kwartału ulic Katowicka-Głęboka-Matejki, zabytkowego osiedla Kolonia Zgorzelec, ale również przebudowa kilku ważnych dróg w Bytomiu: ulic Piekarskiej, Frycza-Modrzewskiego do granicy z Rudą Śląską, Nawrota i Smolenia, Nickla w Miechowicach, Tysiąclecia w Stroszku. Rozpoczniemy też prace nad likwidacją problemu zalewania ul. Piłsudskiego podczas obfitych opadów deszczu, przygotowując przebudowę kanalizacji i budowę zbiornika retencyjnego pod pl. Sobieskiego. W 2022 roku zrealizowane zostaną również inwestycje związane z siecią wodociągową i kanalizacyjną obejmujące poza pracami w ul. Dworcowej i Piekarskiej także uzbrajanie terenów inwestycyjnych w rejonie ulic: Strzelców Bytomskich, Leśnej i Topolowej. W mieście czekają nas również spore inwestycje w placówkach oświatowych i infrastrukturze sportowej. Budujemy nowe 12-oddziałowe Przedszkole Miejskie nr 58, które będzie miało także oddział żłobkowy, zrealizujemy termomodernizację budynku Szkoły Podstawowej Specjalnej nr 2 przy ul. Arki Bożka, a także wybudujemy boisko wielofunkcyjne przy Branżowej Szkole I Stopnia nr 8 Specjalnej, o co wnioskowali mieszkańcy w ramach budżetu obywatelskiego. Sporo będzie się działo również w sporcie. Na początku 2022 roku oddamy do dyspozycji nowe boisko w Rozbarku, wybudowane w ramach budżetu obywatelskiego oraz rolkowisko, a także rozpoczniemy budowę boiska przy ul. Piłkarskiej.

– Podsumowując testową organizację ruchu na ulicy Miarki uznano, że po wprowadzonych zmianach jeździ się tam bezpieczniej, hałas jest mniejszy, ale jednocześnie spadło tempo przejazdu i do tego tworzą się korki. Czyli zmiany były dobre, czy złe?

– Wprowadzenie prototypowej, tymczasowej organizacji ruchu dało możliwość przetestowania różnych rozwiązań przed podjęciem decyzji o docelowym kształcie ul. Miarki. Dzięki eksperymentalnej urbanistyce uniknęliśmy kosztownej przebudowy, a jednocześnie zweryfikowaliśmy wszystkie za i przeciw tymczasowej organizacji ruchu. Tymczasowa organizacja ruchu przy ul. Miarki poprawiła bezpieczeństwo, zredukowała prędkość pojazdów, ale w godzinach popołudniowego szczytu komunikacyjnego ograniczyła przepustowość ulicy. Dlatego zdecydowaliśmy o wprowadzeniu zmienionej docelowej organizacji ruchu. W połowie przyszłego roku na ul. Miarki zostanie wprowadzona nowa organizacja ruchu – zostaną wprowadzone dwa zawężone do 3,25 m szerokości pasy ruchu. Na przejściach dla pieszych powstaną zawężenia i azyle. Dzięki temu rozwiązaniu, prędkość pojazdów wzdłuż ul. Miarki zostanie ograniczona, a przepustowość utrzymana.

– Dlaczego w Śródmieściu mamy jeździć z maksymalną prędkością 30 kilometrów na godzinę, a rowerzystom na części ulic wolno poruszać się tam pod prąd? Czy to nie dyskryminowanie kierowców?

– Bynajmniej. Strefa TEMPO 30 została wprowadzona w ścisłym centrum miasta, pomiędzy ulicami: Piłsudskiego, Miarki, Witczaka, Powstańców Warszawskich po to, aby poprawić bezpieczeństwo wszystkich użytkowników dróg. Bytom jest miastem kompaktowym, o średniowiecznym układzie ulic, w którym przemieszczanie się po ścisłym centrum jest najwygodniejsze i najszybsze pieszo. Dlatego chcemy uspokoić ruch w centrum miasta i zapewnić bezpieczeństwo przede wszystkim pieszym. Zachęcamy też do tego, aby wybierać alternatywne środki komunikacji, takie jak rower czy hulajnoga. Jadąc rowerem lub hulajnogą nie stoimy w korkach i nie musimy szukać miejsca do parkowania.

– We wrześniu władze Bytomia i samorząd województwa śląskiego zadeklarowały, że przejmą Elektrociepłownię Szombierki, by w ciągu najbliższych lat tchnąć w nią nowe życie. Co się dzieje w tej sprawie?

– Rzeczywiście nawiązaliśmy współpracę z samorządem Województwa Śląskiego w celu przejęcia Elektrociepłowni Szombierki. W tej chwili razem z marszałkiem czekamy na aukcję komorniczą. Nieoficjalnie dowiedzieliśmy się, że biegły oszacował wartość zabudowań oraz części działek wokół Elektrociepłowni Szombierki na ponad 11 mln 176 zł. Będziemy chcieli przystąpić do aukcji – jeżeli nie uda się przejąć zarządzania obiektem w trybie aukcji komorniczej, będziemy rozważali wspólnie ze Śląskim Wojewódzkim Konserwatorem Zabytków dalsze kroki w procedurze wywłaszczenia.

– Ożywienie EC Szombierki ma kosztować 400 milionów złotych. Skąd weźmiemy te pieniądze?

– Mamy zapewnienie marszałka województwa śląskiego o pełnym wsparciu dla poszukiwania nowej funkcji oraz finansowania rewitalizacji EC Szombierki. Na rewitalizację elektrociepłowni chcemy pozyskać wsparcie z funduszy europejskich w nowej perspektywie finansowej Unii Europejskiej. Duże zainteresowanie instytucji międzynarodowych, w tym Fundacji Europa Nostra czy komisarzy europejskich, daje dużą nadzieję na pozyskanie środków na ratowanie EC Szombierki.

– Na różne sposoby: finansowe i organizacyjne miasto starało się pomagać bytomskim przedsiębiorcom poszkodowanym przez pandemię. Ta akcja przyniosła spodziewane rezultaty?

– W 2021 roku udzieliliśmy przedsiębiorcom pomocy publicznej w wysokości około 739 tys. zł. Oprócz tego Bytomskie Mieszkania w czasie pandemii obniżyły czynsz prawie 300 firmom na łączną kwotę 462 tys. zł. Bytomscy przedsiębiorcy z branży gastronomicznej prowadzący sprzedaż napojów alkoholowych, korzystali ze zwolnień z opłat za korzystanie z zezwoleń na sprzedaż alkoholu. Obszerne działania związane z przeciwdziałaniem skutkom pandemii prowadził Powiatowy Urząd Pracy, który rozpatrzył ponad 12 tys. złożonych wniosków, wydatkując na ochronę bytomskiej i regionalnej przedsiębiorczości oraz miejsc pracy kwotę ponad 55 mln zł, z czego ponad 10 mln zł stanowiło wsparcie zrealizowane w ramach Śląskiego Pakietu dla Gospodarki. Bez wątpienia bez tej pomocy wiele firm nie przetrwałoby trudnej sytuacji pandemii. Choć niestety nie wszystkim przetrwać się udało.

– Jak zatrzymać proces wyludniania się Bytomia?

– Demografii nie oszukamy, ale możemy pokazywać, że Bytom to dobre miejsce do życia. To właśnie staraliśmy się zrobić jesienią tego roku w ramach kampanii promocyjnej „Bytom. Zamieszkaj w wielkim stylu". Dlatego oddaliśmy głos nowym mieszkańcom Bytomia, którzy podkreślali niewątpliwe atuty miasta, takie, jak: duże, stylowe mieszkania w zabytkowych śródmiejskich kamienicach, tanie nieruchomości, dobre położenie i skomunikowanie miasta, historyczna zabytkowa zabudowa, duży obszar terenów zielonych, kompaktowość miasta, bliskość i wielość instytucji kultury, zżyta lokalna społeczność.

– Jest pan zwolennikiem szczepień przeciwko COVID-19?

– Tak. Konsekwentnie twierdzę, że szczepienia przeciw COVID-19 to jedyna szansa na powrót do normalności. Dlatego w minionym tygodniu przyjąłem dawkę przypominającą szczepionki.

– Czy władze Bytomia planują wprowadzenie jakichkolwiek ograniczeń dla osób niezaszczepionych?

– Nie ma przepisów, które umożliwiłyby samorządom wprowadzenie jakichkolwiek ograniczeń. Ubolewam, że polityka rządu w tym zakresie jest bardzo niekonsekwentna.

– Zostawmy politykę i choroby. Jak pan spędzi święta i sylwestra?

– Na pewno w gronie rodziny. Jeśli pogoda dopisze, wyjedziemy w polskie góry. Będzie wspólne biesiadowanie i jazda na nartach.

– Jakie potrawy pojawią się na wigilijnym stole prezydenta Bytomia?

– Tutaj jesteśmy tradycjonalistami. Tradycyjnie będzie karp, barszcz z uszkami, pierogi z kapustą i grzybami.

– Pomaga pan w przedświątecznych porządkach i przygotowywaniu potraw? A kto w rodzinie Wołoszów stroi choinkę?

– Staram sie pomagać, ale często obowiązki zawodowe uniemożliwiają mi włączenie się w przygotowywanie świąt w takim zakresie, w jakim bym chciał. W ubieraniu choinki prym wiodą dzieciaki.

Rozmawiał: TOMASZ NOWAK

eprasa.pl 2a6bd363f8

Pokłon pasterzy, XIX w., kopia dzieła Abrahama Bloemaerta, malarz nieznany, Muzeum Narodowe w Warszawie

Radosnych, pełnych wiary, nadziei i miłości Świąt Bożego Narodzenia oraz wszelkiego dobra w Nowym Roku życzy

Halina Bieda
SENATOR RP

Szanowni Czytelnicy i Ogłoszeniodawcy!

Pierwsze w nowym roku wydanie „Życia Bytomskiego", ukaże się 3 stycznia.

21-23 grudnia, w Wigilię i Sylwestra nie pracujemy.

Naszym Mieszkańcom, Kontrahentom, Przyjaciołom i Sympatykom serdecznie dziękujemy za dotychczasową współpracę i życzymy zdrowych, radosnych Świąt Bożego Narodzenia oraz szczęścia i pomyślności w Nowym Roku.

RADA NADZORCZA, ZARZĄD i PRACOWNICY
ZBM-TBS Sp. z o. o.

ZBM TBS SP. Z O.O.

Mieszkańcom Bytomia i Radzionkowa składamy ciepłe i serdeczne życzenia

zdrowych i spokojnych

Świąt Bożego Narodzenia

oraz powodzenia w realizacji

wszystkich planów w nadchodzącym

Nowym 2022 Roku.

w imieniu
Przedsiębiorstwa Energetyki Cieplnej Sp. z o.o.

życzy
Prezes Zarządu – Dyrektor Spółki
Henryk Dolewka

PEC BYTOM

Zdrowych, radosnych, spokojnych i pełnych rodzinnego ciepła Świąt Narodzenia Pańskiego. Odpoczynku od codziennego zabiegania oraz chwil zadumy, a także wszelkiej pomyślności w Nowym Roku 2022.

Tomasz Głogowski
Poseł na Sejm RP

Biuro Poselskie, Rynek 19, 41-902 Bytom, tel. 510 044 965

Z okazji nadchodzących Świąt Bożego Narodzenia, Wszystkim naszym Klientom, Partnerom i Współpracownikom życzymy mnóstwo zadowolenia, wiele satysfakcji z podejmowanych wyzwań. Niech moc wigilijnego wieczoru, przyniesie Wam wytchnienie i radość. Niech Nowy Rok obfituje w szczęście, pomyślność, zdrowie i uśmiech.

Spokojnych i radosnych świąt Bożego Narodzenia!

W podziękowaniu za dotychczasową współpracę pragniemy zachęcić wszystkich Państwa do współpracy w korzystaniu z naszej oferty usług i instrumentów wsparcia dla osób bezrobotnych i przedsiębiorców. Zapewniamy, iż jesteśmy gotowi i otwarci na realizację kolejnych inicjatyw i wspólnych działań aktywizacyjnych osób bezrobotnych w ramach posiadanych środków finansowych krajowych i europejskich.

URZĄD PRACY

Dyrekcja i Pracownicy
Powiatowego Urzędu Pracy w Bytomiu

Z okazji nadchodzących Świąt Bożego Narodzenia pragnę złożyć Państwu najserdeczniejsze życzenia wielu radosnych, spędzonych w rodzinnej atmosferze chwil oraz Błogosławieństwa Nowo Narodzonego Chrystusa na każdy kolejny dzień życia, a także wszelkiej pomyślności w Nowym Roku 2022.

Wojciech Szarama
Poseł na Sejm RP
Przewodniczący Komisji d/s Kontroli Państwowej

eprasa.pl 2a6bd363f8

Napisali do nas. Zadzwonili

Po dłuższej przerwie na szyny wyruszył tramwaj linii 9. Tymczasem kilka lat temu ze Stroszka kursował tramwaj dojeżdżający do pętli przy ulicy Łużyckiej. Linia była bardzo popularna, bowiem wiele osób ze Stroszka i Sójczego Wzgórza dojeżdża do Urzędu Skarbowego oraz do pracy przy ulicy Wrocławskiej. Wielka szkoda, że linii już nie ma, bowiem obecnie trzeba przesiadać się na przystanku przy Urzędzie Miejskim na tramwaj linii 6. co prawda jeden bilet obowiązuje, ale jest spora strata czasu, a o tej porze roku sterczenie na przystanku nie należy do najprzyjemniejszych.

Musiałem zrobić wymaz pod kątem koronawirusa, więc pojechałem na Księżą Górę w Radzionkowie. Droga do tego miejsca jest kompletnie nieoznakowana i po południu trudno jest osobie nie znającej tego miejsca dojechać bezpiecznie i zaparkować samochód. Ja jechałem po oblodzonym gruntowym trakcie. Już sam punkt nie budzi zastrzeżeń, jednak warto, aby takie miejsca miały odpowiednie oznaczenia, takie jak punkty szczepień.

Dlaczego przy takich rozmiarach pandemii nie ma w Bytomiu większej liczby punktów niepobierających wymazy? Takie miejsca powinny działać w każdej dzielnicy. Jak ze Starzechowic, czy Górnik dojechać źle się czując na ulicę Kilara, a potem stać w kolejce innych pieszych. Jestem osobą starszą i nie mam siły na taką wyprawę. Pokonałam jednak trudności i test wykonałam. Na szczęście z wynikiem negatywnym.

Wracam do tematu ulicy Miarki. To, co tam się dzieje w godzinach szczytu, to istna makabra. Korki są spore i niestety spowalnia to ruch. Argumentacja, że mieszkańcy kamienic przy wspomnianej ulicy muszą wdychać spaliny, to bzdura, bo dopiero teraz wdzierają się one do ich mieszkań. Samochody stojąc w korku mocno przecież kopcą. Wystarczy, że w rejonie ulicy Rostka, a są tam dwa oznakowane przejścia dla pieszych wejdzie na „zebry" jakiś" piechur i kolejka samochodów staje, blokując ruch w rejonie placu Wolskiego.

Kto planuje lokalizację przejść dla pieszych? W Radzionkowie przy ulicy Kużaja, tuż za rondem jest przejście dla pieszych, tymczasem o niespełna 50 metrów dalej jest kolejne z sygnalizacją świetlną. Z przywileju korzystają obecnie piesi, a kierowcy blokują wspominane rondo. Dzieje się tak najczęściej w godzinach szczytu, czyli po godzinie 15.

Wiem, że temat nie jest nowy, ale przechodząc ostatnio wieczorem chodnikiem przy ulicy Tarnogórskiej, a mieszkam na osiedlu przy ulicy Olimpijskiej zahaczyłem o wystającą kafelkę i wylądowałem na trotuarze. Dobrze, że mam dopiero 50 lat i nie połamałem rąk i nóg. W innym przypadku do domu dowiozło by mnie pogotowie ratunkowe, w dodatku w gipsie.

Podobno działają kontrole policyjne w marketach i środkach komunikacji miejskiej i wszyscy bez maszeczek muszą płacić wysokie mandaty. Niestety, w mniejszych sklepach samoobsługowych młodzi ludzie kompletnie ignorują ten wymóg. Nie będę wymieniał sieci, jednak ostatnio wchodząc do takiej placówki byłem w szoku. Połowa klientów nie miała zabezpieczenia.

Jeszcze w temacie psów biegających po parku. Mieszkam przy ulicy Strzelców Bytomskich i mam psa rasy polującej, która musi się wybiegać. Żeby było jasne, mojego czworonożnego przyjaciela otrzymałam z przyczyn losowych i obecnie muszę dbać o jego dobre samopoczucie. Psiak jest kompletnie nieagresywny, a wręcz bezbronny wobec innych psów. Dziwi mnie, że kiedy spuszczam go ze smyczy w rejonie psiej polany przechodnie zwracają mi uwagę, abym go prowadziła na uwięzi. On ma jedną wadę, z każdym chce się przywitać i niestety lubi wejść do pobliskiego stawu. To już jednak jest jego instynkt, a nie złe wychowanie.

Nie rozumiem, dlaczego stworzono strefę płatnego parkowania na ulicach Batorego i Chrzanowskiego. Jest to uderzenie w rodziny pacjentów pobliskiego szpitala. Nie dość, że są ograniczenia w kwestii odwiedzin, to w dodatku można jedynie dostarczać chorym dodatkowe posiłki. Jak jest to możliwe, jeżeli trzeba dochodzić do szpitala z odległości kilometra. W minionym tygodniu znalazłem miejsce do zaparkowanie, cudem przy ulicy Strzelców Bytomskich.

Z wielkim utęsknieniem czekam na wiosnę, kiedy to wreszcie ma się pojawić drugi pas ruchu na ulicy Miarki. Teraz tam się jeździć po prostu nie da przez korki. I po co nam to wszystko było?

jacek.sonczowski@zyciebytomskie.pl
Zachowaliśmy oryginalną pisownię

Liczba życia

65

... tyle lat skończy 23 grudnia „Życie Bytomskie". Pierwszy egzemplarz naszego-waszego tygodnika to była zaledwie jedna kartka, którą rozdano mieszkańcom. Niestety, wciąż jej nie mamy w swoim archiwum i wciąż jej poszukujemy. A wszystkim, którzy sięgają po „Życie Bytomskie" regularnie i tym, którzy zrobili to choć raz serdecznie dziękujemy.

Internauci komentują

O pociągu do Gliwic:
Szkoda, że nie ma pociągu do Katowic z porównywalnym czasem przejazdu. Katowice to jednak kierunek ważniejszy niż Gliwice. Ale chociaż ci co do Gliwic jeżdżą będą mieli ciekawą alternatywę. Ciekawe czy pociąg się utrzyma? **Lech**

O remoncie ul. Dworcowej:
Znowu planowanie i prowadzenie inwestycji po bytomsku. Bo jak widać, zima to najlepszy czas na roboty drogowe. Kilka dni temu przejeżdżałem ulicą Nawrata i widziałem, że tam chodnik kładą. A teraz czytam, że na Dworcowej też. Rozumiem, że w kosztorysie jest uwzględniona ofiara na msze w intencji ocieplenia klimatu, czyli śnieżnej i bezmroźnej zimy. **Chłopski rozum**

Zastanawiam się, kto miał interes w tym, aby zakazać mieszkańcom ulicy Dworcowej dojazdu i parkowania na posesjach. Przecież Agora miejsc parkingowych za darmo nie udostępni, ktoś za to musi zapłacić. I jeszcze jedno: Zima w modernizacji Dworcowej nie przeszkadza, ale w posprzątaniu po robotach przy przejściu dla pieszych na Witczaka już tak. Teraz odpady zostały przykryte śniegiem, więc liczą na to, że nikt nie zauważy.

Kaminski Artur

Źródło: www.zyciebytomskie.pl, Facebook

Zasłyszane

Wiele już razy zdarzyło się nam rozmawiać z bytomianami, którzy kiedyś byli radnymi, najczęściej przez parę kadencji. Okazuje się, że z grubsza można ich podzielić na dwie grupy. Przedstawiciele pierwszej wypowiadają się mniej więcej w tym stylu: – *Tak patrzę na tych dzisiejszych radnych i się dziwię, kto ich wybrał. Za moich czasów Rada była silna, a rajcowie mieli coś do powiedzenia. Nie to, co teraz.* Reprezentanci drugiej z grup komentują zazwyczaj tak: – *Jak ja się cieszę, że już nie jestem radnym, że to w końcu poza mną. I w ogóle mi nie szkoda, jak oglądam sesje w internecie. Ja bym tam teraz nie wytrzymał. Nie raz proponowali mi, żeby startował, ale stanowczo odmówiłem.* Nie wierzymy ani jednym, ani drugim. I nie potrafimy uzasadnić dlaczego.

FelieTON

To ostatnie w tym roku, a do tego specjalne, bo bożonarodzeniowo-noworoczne wydanie „Życia Bytomskiego", więc postanowiłem, że z tej okazji nie będzie słowa o COVID-19, organizacji ruchu na ulicy Miarki, radnych, prezydencie, urzędnikach, parkomatach, górnictwie, wciąż sypiących się, ale też coraz częściej remontowanych kamienicach oraz o Elektrociepłowni Szombierki. To wszystko tematy bardzo ważne, ale wrócę do nich dopiero w przyszłym roku. Teraz, tuż przed świętami podzielę się za to przepisem na tradycyjną śląską potrawę wigilijną, czyli moczkę lub jak częściej się mówiło w mojej rodzinie mockę. Jej niepowtarzalny i genialny (proszę się koniecznie przekonać) smak znam dzięki Dziadkowi (On przyniósł przepis ze swojego domu) oraz dzięki Babci (Ona zachęcona przez Niego moczkę przez lata przygotowywała). Teraz, gdy Ich już nie ma ja się tym zajmuję, wykorzystując prozdrowotne, a raczej zapobiegające maksymalnemu tyciu modyfikacje wprowadzone przez moją Żonę. Mówiąc wprost nie dodaję już cukru.

Ale po kolei. Potrzebujemy wielki garnek (najlepiej taki pięciolitrowy), ponad litr kompotu z wydrążonych wiśni (można go ugotować z zamrożonych owoców), jakiś litr ciemnego piwa (najlepiej kupić półtora i tę trzecią butelkę wypić podczas wykonywania zadania), kilkadziesiąt dekagramów piernika (specjalnego do moczki), a także rodzynki, zmielone orzechy włoskie i takież migdały (po około 20 deko). Piernik moczymy (najlepiej we wspomnianym piwie) i rozgniatamy na miazgę. Dodajemy resztę, wiśnie także, aszukając nuty kwaskowatości wyciskamy cytrynę. Całość dokładnie mieszamy i podgrzewamy, ale broń Boże nie gotujemy, bo się piernik przypali. Składniki tak naprawdę można komponować w dowolnych proporcjach (ale w granicach rozsądku), osiągając różne smaki. Potem ten cudownie pachnącą potrawę studzimy, bo najlepsza jest bardzo zimna, ale na ciepło też można podawać. Smacznego i wesołych Świąt Bożego Narodzenia!

TOMASZ NOWAK
tomasz.nowak@zyciebytomskie.pl

Pióro na sztorc

Chwała Bogu, Boże Narodzenie jest już za kilka dni. Przed świętami do marketów czy galerii handlowych zajść trzeba, nawet częściej niż w normalnym okresie. A wizyta taka jest stresująca. I nie chodzi bynajmniej o to, że pojawiły się w nich patrole policji, doglądające przestrzegania obowiązku noszenia maseczek, a w maseczce jest niewygodnie i duszno. Oto w każdej galerii grzecznie zaczepia mnie kilka aniołów, a właściwie anielic. Chodzi o młode dziewczęta w anielskich strojach, sprzedające opłatki jako formę cegiełek na jakąś fundację. Kiedyś były obecne tylko w większych galeriach handlowych jak np. M1, w tym roku są już nawet w dyskontach typu Kaufland i na targu w Radzionkowie.

Opłatkowe anielice są miłe i uśmiechnięte, więc odmawianie im jest stresujące. Także dlatego, że doskonale zdaję sobie, że to praca bardzo niewdzięczna – tak jak każda polegająca akwizycji jakiegoś towaru. Zapewne na 100 zaproszeń anielice słyszą 99 odmów, bo przecież ile pakietów opłatka może kupić jedna osoba? A w przedświątecznych dniach do galerii handlowych chodzi się kilkanaście razy, za każdym razem trzeba odmawiać co najmniej trzem albo czterem anielicom. W przypadku np. Wielkiej Orkiestry Świątecznej Pomocy człowiek jak raz wrzuci datek do puszki, to otrzymuje czerwone serduszko, co w jakiś sposób chroni go przed nagabywaniem przez kolejnych wolontariuszy.

Całą sytuacja jest kolejnym szczególikiem, świadczącym o tym, że Święta Bożego Narodzenia komercjalizują się i laicyzują. Dla mnie oczywiste zawsze było i jest, że opłatek na wigilijny stół powinien pochodzić z kościoła, a nie z galerii handlowej. Jak jednak widać, coraz powszechniejsze jest nabywanie opłatka bez wizyty w kościele i uczestnictwa w roratach – po prostu można go kupić w galerii handlowej.

Mimo to, życzę wszystkim Świąt Bożego Narodzenia jak najprawdziwszych, czyli jak najmniej zlaicyzowanych i skomercjonalizowanych. Bóg się rodzi, moc truchleje!

MARCIN HAŁAŚ
marcin.halas@zyciebytomskie.pl

Internetowa sonda Życia Bytomskiego

W naszej ostatniej tegorocznej sondzie internetowej pytaliśmy, czy kończący się 2021 rok był dobry dla Bytomia? Aż 69 procent głosujących jednoznacznie odpowiedziało twierdząco, natomiast 31 proc. udzieliło odpowiedzi przeciwnej. Reprezentanci większości nie mieli najmniejszych kłopotów z uzasadnieniem swojego stanowiska: – *W ciągu ostatnich dwunastu miesięcy nasze miasto wyraźnie zmieniło się na lepsze i to pod wieloma aspektami. Po prostu lepiej się prezentuje, niż jeszcze rok temu* – przekonywał jeden z internautów. – *Przeprowadzono wiele bardzo ważnych i znacząco poprawiających komfort codziennego życia inwestycji drogowych, wyremontowano wiele od dawna straszących swym okropnym wyglądem budynków, a działo się to dzięki pozyskaniu sporych pieniędzy z zewnątrz, głównie z Unii Europejskiej, choć nie tylko. W efekcie Bytom jest coraz lepiej postrzegany, skończyły się ciągłe złośliwe żarty o nas w mediach. A poza tym jak pokazała akcja promocyjna, to ludzie z innych miast zaczęli ściągać do Bytomia, bo doceniają jego walory. Kto wie, może przyjdzie moda lub też snobowanie się na Bytom?* Inny uczestnik sondy dodawał: – *Przypomnę, że po wielu latach oczekiwania wreszcie oddano do użytku nowoczesne lodowisko. Już sam ten fakt pokazuje, że mieliśmy dobry rok, przełamaliśmy bowiem naszą własną niemoc. To nas może napędzić pozytywnie na przyszłość.* Druga strona ripostowała tak: – *Sporo się zmienia, to prawda, ale co z tego? Koronawirus zabrał wielu bytomian, więc o pozytywnym podsumowaniu roku 2021 nie może być absolutnie mowy. To był smutny i dla wielu naszych rodzin zarazem bardzo bolesy rok.* Kolejny głosujący miał swoje argumenty: – *Nie zrobiliśmy jakiegoś znaczącego kroku do przodu. Nic więc dziwnego, że Bytom systematycznie traci swoich mieszkańców. Ludzie stąd uciekają, bo nie widzą dla siebie zadnej przyszłości. To najlepszy wyznacznik tego, czy jest dobrze.*

W tym tygodniu pytamy: „Czy szczepienia przeciw COVID-19 powinny być obowiązkowe?". Głosujemy jak zwykle na stronie internetowej zyciebytomskie.pl, a tym razem wyjątkowo mamy na to aż dwa tygodnie. Liczymy na państwa zaangażowanie i komentarze. Wasze opinie są dla nas niezmiernie istotne.

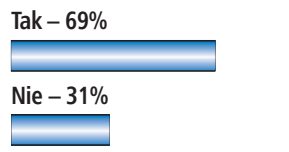

eprasa.pl 2a6bd363f8

polsat

Województwo Śląskie

STADION ŚLĄSKI

31 grudnia | 19:30

Sylwestrowa Moc Przebojów

na Stadionie Śląskim

SYLWESTROWA MOC PRZEBOJÓW

SYLWESTER SZCZĘŚCIA

Cleo Danzel

• Liz Mitchell. The Original Lead Singer of Boney M. • Dr. Alban • Doda
Golec uOrkiestra • Bajm • Dawid Kwiatkowski • Viki Gabor • Michał Wiśniewski
Enej • Paweł Domagała • Ewelina Lisowska • Papa D • Gromee • Michał Szpak

eprasa.pl 2a6bd363f8

Kara dla sprawców i poszkodowanego

Rzadki przypadek. Kryminalni z bytomskiej komendy zatrzymali sprawców napadu na salon gier przy ulicy Piekarskiej. W trakcie dochodzenia wyszło na jaw, iż lokal działał nielegalnie.

Policjanci z Wydziału Kryminalnego zatrzymali troje mieszkańców Siemianowic Śląskich, dwóch mężczyzn w wieku 26 i 27 lat i ich 19-letnią wspólniczkę. 9 listopada w nocy ta trójka napadła na mieszczący się przy ulicy Piekarskiej salon gier. Do środka weszli pod pretekstem chęci zagrania na automatach, po czym włożyli kominiarki i oznajmili, że to napad. Jeden ze sprawców miał maczetę i groził jej użyciem dwóm klientom, a następnie po sterroryzowaniu zamknął ich w łazience. Bandyci kazali pracownicy otworzyć wszystkie maszyny, z których skradli pieniądze.

W minionym tygodniu kryminalni zatrzymali najpierw kobietę, a dzień później jej dwóch kolegów. Cała trójka usłyszała zarzuty, a sąd przychylił się do wniosku prokuratora i zastosował wobec wszystkich tymczasowy areszt na trzy miesiące. Za napad mogą trafić do więzienia nawet na 12 lat. Za urządzanie gier hazardowych bez wymaganej koncesji odpowie również właściciel salonu. W lokalu były 4 działające automaty do gier, które policjanci przekazali Służbie Celno-Skarbowej. Mężczyźnie grozi teraz wysoka kara finansowa, a nawet 3 lata więzienia. **eg.**

Zatrzymał pijaną sprawczynię kolizji

Nie reagujesz-akceptujesz. Inspektor Andrzej Brzozowski, komendant Miejski Policji w Bytomiu wraz ze swoim zastępcą podinspektorem Damianem Radziejowskim podziękowali Rafałowi. Mieszkaniec Bytomia wykazał się wzorową obywatelską postawą.

Do zdarzenia doszło 28 listopada na Stroszku. Samochód marki ford zjechał na chodnik i uderzył w stojący znak drogowy. Pan Rafał usłyszał huk i widząc, co się stało natychmiast podbiegł do pojazdu. W aucie znajdowała się kobieta, która bezskutecznie próbowała uruchomić samochód. Jej bełkotliwa mowa i silna woń alkoholu zdradziły, że jest nietrzeźwa. Pan Rafał wyjął kluczyki ze stacyjki i udaremnił kobiecie ucieczkę z miejsca zdarzenia. Mundurowi zatrzymali kobietę, która jak się później okazało w swoim organizmie miała ponad dwa i pół promila. – *Takie praworządne zachowanie stanowi przykład do naśladowania i jest dowodem na brak przyzwolenia i akceptacji na popełniane przestępstwo. Doskonale wpisuje się w myśl kampanii „Nie reagujesz-akceptujesz”* – mówi aspirant **Anna Oczkiewicz**, rzecznik prasowa bytomskiej policji. **eg.**

KRONIKA POLICYJNA

*O wydarzeniach minionego tygodnia informuje aspirant **Anna Oczkiewicz**, rzecznik prasowa Komendy Miejskiej Policji w Bytomiu.*

10 grudnia

Włamanie do garażu. Złodziej wyłamał okno w garażu przy ulicy Sikorskiego, a następnie po wejściu do środka skradł elektryczne narzędzia.

Kradła w sklepie. W placówce handlowej przy ulicy Gliwickiej zatrzymano 23-latkę, która skradła towar warty ponad 500 złotych.

Mega oszustwo. Do mieszkanki ulicy Wrocławskiej zatelefonował oszust podający się za pracownika banku. Mężczyzna wprowadził kobietę w błąd, uzyskując dostęp do jej konta, a następnie zaciągnął w jej imieniu kredyt w wysokości 50 tysięcy złotych.

Jazda z promilami. Na ulicy Świętego Marka policja drogowa zatrzymała do rutynowej kontroli skodę. Jej kierowca miał promil alkoholu w wydychanym powietrzu. Bytomianin stracił prawo jazdy i zapłaci wysoką karę.

Podpalona altanka. Policja poszukuje sprawców podpalenia altanki ogrodowej na działkach przy ulicy Strzelców Bytomskich.

11 grudnia

Piesek nie tej rasy. Na policję zgłosiła się mieszkanka ulicy Woźniaka. Bytomianka za pośrednictwem portalu internetowego chciała nabyć rasowego pieska. Po dostarczeniu na miejsce okazało się, że zwierzak jest mieszańcem.

Lipny wnuczek. Z mieszkanką bloku przy ulicy Nickla skontaktował się oszust podający się za wnuczka. Mężczyzna wyłudził od kobiety 12 tysięcy złotych.

Nie mogła jeździć. Na ulicy Andersa zatrzymano do kontroli peugeota. Siedząca za kierownicą kobieta miała sądowy zakaz prowadzenia pojazdów mechanicznych.

12 grudnia

Zgubiony portfel. W sklepie przy ulicy Zabrzańskiej klientka pozostawiła portfel z dokumentami oraz kartami płatniczymi. Okazję wykorzystał złodziej, który za pomocą kart pobrał z konta kobiety 4 tysiące złotych.

Wykorzystał okazję. Do mieszkania przy ulicy Rydza-Śmigłego zakradł się złodziej. Sprawca skradł telefon komórkowy.

Skradziony domofon. Z drzwi mieszkania przy ulicy Zamenhoffa skradziono domofon wraz z kamerą.

13 grudnia

Amator palenia. W kiosku przy ulicy Łokietka złodziej wyłamał żaluzję antywłamaniową, a następnie skradł wyroby tytoniowe.

Z promilami bez „prawka”. Na ulicy Katowickiej policjanci zatrzymali do kontroli mazdę. Kierowca miał 0,6 promila wypitego trunku, a ponadto nie posiadał prawa jazdy.

14 grudnia

Okazja czyni złodzieja. Na ulicy Chorzowskiej nieustalony sprawca wykorzystał chwilę nieuwagi 58-latki, po czym skradł z jej nissana torebkę z dokumentami oraz gotówką i telefonem.

Na rowerze z promilami. Policjanci zatrzymali jadącego ulicą Sokoła rowerzystę. Mężczyzna wydmuchał w alkomat promil wypitego trunku.

Jeżdżą z zakazem. Kłopoty ma 21-latek siedzący za kierownicą audi. Na ulicy Witosa został skontrolowany i wtedy okazało się, iż ma odebrane prawo jazdy. Takie same konsekwencje może ponieść kierowca Skody z Siemianowic. Mężczyznę z odebranym prawem jazdy zatrzymano na ulicy Miechowickiej.

Kradł w markecie. Na Alei Nowaka-Jeziorańskiego zatrzymano 59-latka, który z marketu chciał wynieść produkty warte ponad 500 złotych.

15 grudnia

Wpadka z narkotykami. Policjanci zatrzymali na ulicy Konstytucji 34-latka. Mężczyzna miał przy sobie niewielką ilość amfetaminy.

16 grudnia

Ogołocona kładka. Nieznani sprawcy skradli 20 metrów blachy, którą obudowana była kładka dla pieszych przy ulicy Kosynierów.

O 2 promile za dużo. Na ulicy Strzelców Bytomskich policjanci zatrzymali do kontroli renaulta thalie. Kierowca miał 2 promile alkoholu w wydychanym powietrzu.

Dzielnicowi poszukują bezdomnych

Niezbędna pomoc. W obecnych warunkach bezdomni mogą przebywać wszędzie: w opuszczonych budynkach, węzłach ciepłowniczych, a nawet w prowizorycznych szałasach. Wszystkim starają się pomóc bytomscy dzielnicowi.

Mundurowi codziennie sprawdzają miejsca, gdzie mogą przebywać osoby bezdomne. Kontrolują pustostany, kanały ciepłownicze, ogródki działkowe, altanki, piwnice i strychy. Często, aby się rozgrzać, bezdomni w takich właśnie miejscach rozpalają ogniska, co stanowi ogromne zagrożenie dla nich samych i ludzi mieszkających w pobliżu. Przykładem jest niedawny wybuch butli gazowej w kamienicy przy ulicy Webera.

Policjanci monitorują takie sytuacje i starają się nakłaniać zastane osoby do skorzystania z noclegowni. W Bytomiu noclegownia i ogrzewalnia znajduje się przy ulicy Kosynierów 26 i czynna jest od godziny 18. do 8. Osoby korzystające z noclegowni mają możliwość spędzenia nocy, skorzystania z łaźni, zmiany odzieży, otrzymania środków czystości i gorącej herbaty. Wykaz innych placówek świadczących pomoc bezdomnym dostępny jest na stronie internetowej Śląskiego Urzędu Wojewódzkiego. **eg.**

NEKROLOG

Dnia 13 grudnia 2021 roku zmarł przeżywszy 92 lata

ŚP

mgr inż. Bolesław Tarniowy

Dyrektor Górniczy II Stopnia
wieloletni pracownik kop. Szombierki

UKOCHANY TATA,
DZIADEK I PRADZIADEK

o czym zawiadamia
pogrążona w głębokim smutku

Rodzina

PODZIĘKOWANIA

Panu
Prezydentowi Bytomia
Mariuszowi Wołoszowi
oraz wszystkim, którzy brali udział w uroczystościach pogrzebowych

Ryszarda Witka

dziękuje Rodzina

Pani Kierownik
dr n. med. Katarzynie Wilemskiej-Kucharzewskiej
lekarzom i pielęgniarkom Oddziału Chorób Wewnętrznych
i Diabetologii Szpitala nr 1 w Bytomiu
dziękuję za opiekę w ostatnich chwilach życia mojego

Brata
Ryszarda Witka

Romana Krakowiak wraz z Rodziną

eprasa.pl 2a6bd363f8

Parowóz Ryś znowu w trasie

Wiekowe cudo. Ma ponad 70 lat, waży 11 ton, jest czarny i bucha kłębami białej pary. Jechać potrafi z prędkością 20 kilometrów na godzinę i po pół wieku przerwy wrócił na wąskie tory. Parowóz Ryś poszerzył tabor bytomskich Górnośląskich Kolei Wąskotorowych.

Prezentacja odnowionej i imponującej swym wyglądem maszyny miała miejsce w miniony piątek w parowozowni przy ulicy Reja. Nowy nabytek Stowarzyszenia z dumą pokazywał jego prezes, **Kamil Czarnecki**. Poza nim obecni byli bytomska senator **Halina Bieda**, prezydent naszego miasta, **Mariusz Wołosz** oraz jego zastępca, **Michał Bieda**.

Ryś trafił do Bytomia dwa lata temu. Wcześniej pracował w Zakładach Cynkowych Szopienice, a potem przez wiele lat robił w nich za pomnik. W roku 1996 przetransportowano go do Rud. – *Po roku 2000 rozpoczął się remont tego unikatowego parowozu* – mówi Kamil Czarnecki. – *Niestety, nie ukończogo go, a Ryś ponownie znalazł się w Rudach. Jednak te częściowe naprawy oraz fakt, iż stał on pod dachem sprawiły, że parowóz był w stosunkowo dobrym stanie. Dlatego zdecydowaliśmy, że przywrócimy go do ruchu. Wykonano gruntowny remont kotła, wymieniono inżektory, czyli urządzenia podające do kotła wodę potrzebną do wytworzenia pary, naprawiono wodowskazy i zawory. W efekcie Ryś został dopuszczony do eksploatacji.*

Pieniądze na to przedsięwzięcie wyłożyły gmina, SKW, Fundacja Orlen, górnośląscy przedsiębiorcy oraz miłośnicy kolei. Wszyscy muszą mieć sporą satysfakcję patrząc, jak unieruchomiony od pół wieku Ryś znowu jedzie po wąskich torach. Najlepiej sprawdzi się zapewne latem, kiedy pociągnie wagoniki kursujące z Bytomia do Miasteczka Śląskiego. – *Cieszę się, że zakupiony przez nas parowóz został odnowiony* – komentuje prezydent Wołosz. – *Teraz będzie on służył mieszkańcom i turystom jako kolejna atrakcja, która z pewnością przyciągnie miłośników kolei wąskotorowych do naszego miasta.* **ton**

Przyjdź na bytomską Wigilię

Na Dworcowej. 4 tysiące porcji barszczu z uszkami przygotowano na bytomską Wigilię nazwaną Bytomskim kolędowaniem ze świątecznym barszczem. Wydarzenie odbędzie się 22 grudnia o godzinie 14 na ulicy Dworcowej.

Wiglia wraca po rocznej przerwie spowodowanej pandemią koronawirusa. – *To wyjątkowy czas, gdy bytomski deptak wypełnia się dźwiękami kolęd, zapachem wigilijnych potraw i świątecznymi ozdobami. Zachęcam do udziału w miejskiej wigilii z zachowaniem obowiązujących nas wszystkich środków ostrożności* – mówi prezydent **Mariusz Wołosz**. Jak zwykle wcieli się on w rolę serwujacego potrawy.

Całość przygotowują personel usytuowanego przy ul. Dworcowej Domu Pomocy Społecznej dla Dorosłych, a także pracownicy Miejskiego Ośrodka Pomocy Rodzinie. Wesprą ich uczniowie bytomskiego Zespołu Szkół Gastronomiczno-Hotelarskich. Ich zadanie polega na pieczeniu i dekorowaniu pierników. Roboty jest mnóstwo, bo na miejską wigilię przyszykują ich około 3 tysiące. Prócz pierników rozdawany będzie też barszcz z uszkami. Konkretnie 4 tysiące porcji.

Nasyceni i ogrzani z pewnością zyskamy siły na wspólne śpiewanie kolęd. Pomogą nam w tym podopieczni młodzieżowych domów kultury nr 1 i 2. Swój wkład wniosą też też harcerze, którzy zaproszą wszystkich do wspólnego kolędowania, ale też przekażą mieszkańcom Betlejemskie Światło Pokoju. Kto przyniesie ze sobą znicz z wieczkiem, ten zabierze je do domu. **izo**

Dziewiątka wróciła do nas

Wreszcie. Po dwudziestu miesiącach przerwy tramwaj linii 9 wrócił na swoją dotychczasową trasę z Bytomia przez Rudę Śląską do Chorzowa. Pierwsze, próbne jeszcze kursy są realizowane od zeszłej soboty.

Dziewiątka zniknęła z naszego miasta 18 kwietnia 2020 roku. Wówczas to w dzielnicach sąsiedniej Rudy-Goduli i Chebziu ruszyła przebudowa jej torowiska. W efekcie trasę nr 9 trzeba było skrócić do pętli w Chebziu, a tramwaj nie wjeżdżał już na teren Szombierek. Z kolei nieco później rozpoczęła się modernizacja szyn po stronie bytomskiej, konkretnie tych biegnących wzdłuż ulicy Frycza-Modrzewskieg. Jeśli wszystko pójdzie zgodnie z planem przedsięwzięcie to ma się zakończyć w kwietniu 2022 roku.

Na razie zatem roboty trwają, ale mimo tego w minioną sobotę tramwaj nr 9 znowu przejechał przez Szombierki. Na razie były to kursy realizowane „na próbę". Kolejne mają być już zwykłymi, a tramwaj jeździ pomiędzy przystankami Chorzów Stadion Śląski pętla zachodnia i Bytom plac Sikorskiego. Szczegółowy rozkład jazdy jest dostępny na stronie Zarządu Transportu Metropolitalnego: – *Generalny wykonawca inwestycji – firma Silesia Invest dołożyła starań, aby jak najwcześniej wznowić ruch tramwajowy, jeszcze przed świętami Bożego Narodzenia i wszystko wskazuje na to, że to się uda* – mówi **Andrzej Zowada**, rzecznik spółki Tramwaje Śląskie. **ton**

Wandale uwzięli się na świąteczną bombkę

Dewastują i niszczą. Wielu bytomianom bardzo podobają się świecące ozdoby świąteczne, które ustawiono w różnych punktach naszego miasta. Niestety, są i tacy, którzy je systematycznie uszkadzają. I to często w biały dzień.

Trzeba przyznać, że w tym roku przed Bożym Narodzeniem Bytom jest przyozdobiony jak jak nigdy wcześniej. W Śródmieściu i dzielnicach rozstawiono niemal 300 różnego rodzaju ozdób. To między innymi bombki, choinki, domki, renifery, karoca, a także dziesiątki rozświetlających mrok i robiących atmosferę lampek. Ozdoby są widowiskowe i w zdecydowanej większości przypadków trzymają estetyczny poziom. Na szczęście nie musimy oglądać koszmarnego, gigantycznego bałwana, który parę lat temu straszył przed Ratuszem.

Cóż z tego, skoro świąteczne gadżety codziennie są dewastowane przez bezmyślnych wandali. Wyrywają oni kable doprowadzające prąd, uszkadzają fragmenty ozdób i kradną je. Pecha ma zwłaszcza wielka podświetlana bombka stojąca na Rynku i często służaca jako tło do pamiątkowych zdjęć. – *Codziennie dostajemy zgłoszenia, że dekoracja nie świeci. Po interwencji ekip technicznych okazuje się, że ozdobne sznury z lampkami są powyrywane, uszkodzone* – mówi **Przemysław Wrona**, dyrektor bytomskiego Miejskiego Zarządu Dróg i Mostów.

Wandale na razie pozostają nieuchwytni, choć zazwyczaj, działają w biały dzień i na oczach ludzi. Niestety, nawet to ich nie powstrzumuje, a zdecydowanej reakcji świadków obawiać się nie muszą. Dlatego też MZDiM zwrócił się z prośbą do Straży Miejskiej oraz policji o częstsze patrole w rejonie Rynku, który – warto zaznaczyć – objęty jest także monitoringiem. – *Wandale nie próżnują. Dlatego gorąco apelujemy do mieszkańców o to, by reagowali na takie sytuacje i zgłaszali je odpowiednim służbom* – mówią pracownicy MZDiM. **ton**

OGŁOSZENIE

eprasa.pl 2a6bd363f8

Miejski Dom Kultury, czyli historia zapomniana

Szukali śladów. Miejski Dom Kultury istniał w Bytomiu w latach 1948-1992. Okazuje się, że jego historii nikt nie dokumentował. Dzisiaj trudno nawet ustalić imiona kolejnych dyrektorów tej instytucji.

Przed budynkiem Miejskiego Domu Kultury – zdjęcie archiwalne.

Wiele razy zwracałem już uwagę, że lokalni historycy zupełnie „odpuścili" tematy związane z Bytomiem powojennym. Grzebią przez lata w średniowieczu albo w dziejach bytomskich Żydów, tymczasem... nie ma monografii klubu Pyrlik, festiwali Mulimare ani teatru Wiatyk, nie ma słownika bytomskiej medycyny ani bytomskich artystów-plastyków. Teraz okazało się, że nawet działającym wciąż instytucjom trudno jest się „dogrzebać" historii swoich poprzedników.

Bytomskie Centrum Kultury powstało w 1992 roku na bazie działającego w tym miejscu od 1948 r. Miejskiego Domu Kultury. Dzisiaj okazuje się, że jest problem nawet z ustaleniem imion kolejnych następujących po sobie dyrektorów tej instytucji. Mówili o tym: kolekcjoner i znawca historii Bytomia **Czesław Czerwiński**, profesor **Piotr Obrączka** oraz dyrektor BCK **Krystyna Jankowiak-Markwica** w czasie spotkania zatytułowanego „Historia jednego budynku – zapomniany (czy nie zapomniany MDK)".

Pierwsze spotkanie z tego cyklu odbyło się rok temu i było poświęcone gmachowi dawnego Domu Strzeleckiego, dziś Bytomskiego Centrum Kultury. Trudniej znaleźć w naszym mieście budynek bardziej zniszczony i oszpecony architektonicznie powojennymi przebudowami.

Okazuje się, że właściwie jedynym źródłem wiedzy o działalności MDK w latach 1948-63 jest Kronika MDK, będąca dzisiaj prywatną własnością Czesława Czerwińskiego. Kolekcjoner kupił ją przed laty na giełdzie staroci, kiedy jarmark ten organizowano jeszcze w śródmieściu Bytomia. Ile za księgę tę wówczas zapłacił – nie ujawnił, ale dzisiaj zapewne wielokroć więcej dostałby za każdą pojedynczą kartkę tejże księgi. Bo czyjeż tam są rękopiśmienne wpisy! Poetów: Juliana Przybosia i Jana Brzechwy, satyryczki Magdaleny Samozwaniec (była siostrą Marii Pawlikowskiej-Jasnorzewskiej), legendy polskiej piosenki Mieczysława Fogga i dyrygenta Grzegorza Fitelberga.

Profesor Piotr Obrączka przywołał m.in. postać Stanisława Horaka – wybitnego poety, który w latach 1960-64 był dyrektorem MDK. A początki nie były łatwe, albowiem jeden z pierwszych wpisów brzmi: – *Przejęty w dniu 1.IV.1948 roku przez Zarząd Miejski w Bytomiu Miejski Dom Kultury słynął wśród ogółu obywateli jako miejsce niezbyt bezpieczne i przyjemne. Unikano więc Domu, twierdząc że jest on „Domem Niekultury", skupiając w sobie najgorszy element społeczny.* Nic dziwnego – na 152 punkty świetlne było wówczas w budynku zaledwie... 16 żarówek.

A jednak szybko wszystko „wyprostowano". Już w grudniu 1949 roku w księdze wpisał się poeta Jan Brzechwa, zostawiając na papierze fraszkę: – *Cokolwiek w Polsce naszej się zdarza. / Kpiarz nie obraża. Kpiarz się naraża. / Obywatele! Miejsce dla kpiarza.* Jak się wydaje – ta rymowanka zachowuje aktualność do dzisiaj.

Pozostaje więc mieć nadzieję, że powstanie wreszcie monografia Miejskiego Domu Klutury. A potem kolejne książki, których nie ma: monografie Pyrlika, teatru Wiatyk, słownik bytomskiej medycyny i tak dalej...

MARCIN HAŁAŚ

Odliczaj dni ze swoim miastem na ścianie

Z lotu ptaka. Świetny jest bytomski, wydany przez Urząd Miejski kalendarz na rok 2022. Pomieszczono w nim dwanaście wykonanych z drona zdjęć naszego miasta. I to takich, że często trudno uwierzyć, że zrobiono je u nas.

Kapitalne, raz mocno nasycone kolorami, a raz oszczędnie niemal czarno-białe fotnografie wykonali **Grzegorz Goik**, **Arkadiusz Janocha** i **Krzysztof Więckowski**, którzy „oblatali" dronem i obfotografowali Bytom z każdej strony i o każdej porze roku. W efekcie do poszczególnych miesięcy dołączono między innymi obrazki ściśle dolegających do siebie, imponujących kamienic Śródmieścia, kwitnących słoneczników rosnących na rozbarskim polu, świeżo skoszonego pola w Górnikach, zamarzniętego stawu w parku miejskim, letniego stawu w Miechowicach, wyłaniających się z porannej mgły domów na Knajfeldzie, czy przyprószonego marcowym śniegiem i przeciętego czarną linią obwodnicy lasu w Dąbrowie Miejskiej. Ostatnie, utrzymane w modnej formule zdjęcie spokojnie zresztą mogłoby się znaleźć w czołowce któregoś z seriali „Netfliksa". Jesli ktoś kiedyś taki o Bytomiu nakręci, będzie jak znalazł.

Kalendarz robi naprawdę bardzo dobre wrażenie i przede wszystkim jest oryginalny. Próżno w nim bowiem szukać sztampowych widoczków. Nawet znającym swoje miasto bytomianom może zapewnić trudną do rozwiązania zagadkę polegającą na znalezieniu odpowiedzi na pytanie „co widać na zdjęciu?". Wydawnictwo kosztuje 10,70 zł, a za wersję trójdzielną zapłacimy 6,64 zł. Kalendarze można kupić w Biurze Promocji Bytomia przy Ryneku 7 od poniedziałku do piątku w godzinach od 8.30 do 15.30. Warto się pospieszyć z zakupem, bo nakład jest ograniczony. **ton**

CO GDZIE KIEDY ?
Dokąd się wybrać

OPERA ŚLĄSKA

Wtorek 21 grudnia, godz. 17: Koncert Bożonarodzeniowy Szkoły Baletowej.

Niedziela 26 grudnia, godz. 18: „Kolędy świata z Operą Śląską" – koncert.

Czwartek, piątek, sobota i niedziela 30 grudnia – 2 stycznia, godz. 18: Gala Sylwestrowo-Noworoczna.

BYTOMSKIE CENTRUM KULTURY – BECEKINO

20 – 23 grudnia i 27 – 30 grudnia, godz. 16: „Gwiazdka Klary Muu".
„Gwiazdka Klary Muu" to animacja produkcji norweskiej. Bohaterka filmu Klara Muu zamierza spędzić pierwsze święta Bożego Narodzenia na farmie swojego ojca. Odkrywa jednak, że ten nie przywiązuje on wagi do zwyczajów i obrzędów. Z pomocą Elfa Klara wprowadza w Cattle Hill świąteczny nastrój, który udziela się wszystkim. *Czas trwania: 68 min.*

Gwiazdka Klary Muu

20 – 23 grudnia, godz. 17.30: „Wszystkie nasze strachy".
„Wszystkie nasze strachy" to polski film, kteóego fabuła oparta została na postaci Daniela Rycharskiego – artysty zaangażowanego w działalność tzw. społeczności LGBT, mieszkańca małej wsi, który twierdzi, że jest wierzącym katolikiem, a religię uczynił głównym tematem w swojej twórczości. Film wpisuje się w schemat promocji homoseksualizmu i krytyki tych, którzy nie akceptują jego publicznej promocji i manifestacji. *Czas trwania: 92 min.*

20 – 23 grudnia, godz. 19: „Im dalej w las, tym więcej drzew".
„Im dalej w las, tym więcej drzew" to nagrodzony Srebrnym Niedźwiedziem na MFF w Berlinie film jednego z najciekawszych węgierskich twórców. Reżyser przedstawia siedem historii i wielu bohaterów. Sporo ich dzieli: wiek, doświadczenie, motywacje, życiowe priorytety. *Czas trwania: 112 min.*

20 – 23 grudnia, godz. 19.30: „Lokatorka".
„Lokatorka" to film oparty na prawdziwych wydarzeniach związanych z działalniami tzw. mafii reprywatyzacyjnej, istniejącej w Warszawie za czasów prezydentury Hanny Gronkiewicz-Waltz. Gangsterzy współpracujący z prawnikami otrzymywali w ramach reprywatyzacji kamienice, przedstawiając pełnomocnictwa od rzekomo żyjących dawnych właścicieli, którzy musieliby mieć ponad 100 lat. Potem „czyścili" te budynki z dotychczasowych lokatorów. Jedną z osób walczących o prawa lokatorów zagrożonych dziką eksmisją była Joanna Brzeska – to jej historię opowiada film. W 2011 roku znaleziono jej spalone ciało, a sprawców morderstwa nie wykryto do dzisiaj. *Czas trwania: 119 min.*

27 – 30 grudnia, godz. 17.30 i 1 – 6 stycznia, godz. 19.30: „Hiszpański romans"
„Hiszpański romans" to komedia w reżyserii Woddy Allena. Amerykańskie małżeństwo przybywa na festiwal filmowy w San Sebastian. Ona wdaje się w romans ze znanym francuskim reżyserem, on zakochuje się po uszy w pięknej Hiszpance. *Czas trwania: 92 min.*

27 – 30 grudnia, godz. 19: „438 dni".
„438 dni" to dramat produkcji szwedzkiej. Opowiada historię szwedzkich dziennikarzy Martina Schibbye i Johana Persona, którzy w 2011 roku nielegalnie przekroczyli granicę między Somalią i Etiopią. Skazani na 11 lat więzienia za terroryzm trafili do więzienia, *Czas trwania: 124 min.*

27 – 30 grudnia, godz. 19.30 i 1 – 6 stycznia, godz. 17: „Matki równoległe".
„Matki równoległe" to najnowszy film Pedra Almodóvara, z nagrodzoną za swoją rolę na festiwalu w Wenecji Penélope Cruz. *Czas trwania: 120 min..*

1 – 6 stycznia, godz. 19: „Bernadetta".
„Bernadetta" to kontrowersyjny film produkcji belgijsko-holendersko-francuskiej. Klasztor w XVII-wiecznych Włoszech zmaga się z poważnymi problemami. Jedna z zakonnic cierpi na niepokojące wizje religijne i erotyczne. Wzbudzają one obawy Watykanu, który przeprowadza własne śledztwo. W jego trakcie wychodzi na jaw, że Bernadetta (Virginie Efira) uprawiała seks z jedną z zakonnic. Ta twierdzi jednak, że została opętana przez demona Splenditello. *Czas trwania: 126 min..*

Bernadetta

Redakcja nie odpowiada za ewentualne zmiany w repertuarach.

eprasa.pl 2a6bd363f8

Ratownikom pandemia nie straszna

Szkolili się. 24 nowych Młodszych Ratowników przybyło bytomskiemu Oddziałowi Miejskiemu Wodnego Ochotniczego Pogotowia Ratunkowego. Wszystkich udało się odpowiednio wyszkolić mimo utrudniającej to zadanie pandemii koronawirusa.

Młodzież szkoliła się przez trzy miesiące uczestnicząc w intensywnych zajęciach, które obejmowały posługiwanie się sprzętem ratowniczym, naukę technik ratowania, a także zasad udzialania pomocy przedmedycznej. Zgodnie z zasadami pandemii szkolonych trzeba było podzielić na mniejsze grupy przez co instruktor Ratownictwa Wodnego, **Leszek Friedrich**, jak sam twierdzi „w ciągu tygodnia praktycznie nie wychodził z basenu". Nietypowy był także kurs przeznaczony dla 14 członków WOPR Bytom, którzy starali się o zdobycie II stopnia, a więc tytułu ratownika WOPR. Zazwyczaj takie szkolenie trwa około czterech miesięcy, ale tym razem wydłużono je prawie do roku. Z powodu zamknięcia basenów część praktyczną w większości zrealizowano nad Zalewiem Nakło-Chechło w Tarnowskich Górach. – *Radość kursantów po zdanym egz aminie była ogromna. Nikt nie zrezygnował pomimo ciągłego przerywania i uruchamiania kursu* – mówi **Adam Moskwa**, prezes bytomskiego Oddziału WOPR. Prócz niego i wspomnianego Friedricha kurs prowadzili **Marek Woźnicka** oraz **Magdalena Zając**.

Tymczasem bytomscy ratownicy powoli przygotowują się do obchodów 50-lecia powstania i działalności Oddziału. Zaplanowano je na rok 2023. **aure**

Pamiątki z czasu apokalipsy

Nietypowa wystawa. Czterdziestą rocznicę wprowadzenia stanu wojennego uczczono w naszym mieście na kilka sposobów. Na terenie ostatniej bytomskiej kopalni Bobrek-Piekary przygotowano wystawę, na którą złożyły się w głównej mierze pamiątki przekazane przez Kazimierza Szalińskiego.

Fot. HUBERT KLIMEK

Gdy generał Jaruzelski wypowiadał wojnę swojemu narodowi, Szaliński pracował w kopalni Bobrek. Był aktywnym i znanym działaczem zakładowej Solidarności, powierzono mu funkcje jej sekretarza. – *Miałem stały i ożywiony kontakt z krajowymi władzami związkowymi, nieraz jeździłem do Gdańska, czy innych miast. W Bytomiu zaś gościliśmy między innymi Adama Michnika i Daniela Olbrychskiego. Jak dziś komentuję ujawniony niedawno film, na którym ten pierwszy obściskuje się z Wojciechem Jaruzelskim, nazywając go odwiecznym polskim patriotą? Powiem krótko: szkoda gadać.*

Internowania przeprowadzone nocą 13 grudnia 1981 roku ominęły Szalińskiego. Zatrzymano go pół roku później za przygotowania do zakazanych obchodów rocznicy uchwalenia Konstytucji 3 Maja. – *Trafiłem do obozu internowania w Zabrzu-Zaborzu. To był niezwykle trudny czas, wymagający od nas działaczy Solidarności, działaczy niepodległościowych wiele samozaparcia i pokory, a jednocześnie ogromnej wiary i siły.*

Właśnie w „internacie" bytomianin wykonał wiele przedmiotów, które cztery dekady później trafiły na okolicznościową wystawę Wśród nich jest między innymi koszula, w której spędzał większość czasu. Wychodząc na wolność jak wielu innych zebrał na niej podpisy współtowarzyszy niedoli. – *Ta koszula ma dla mniej wielkie znaczenie sentymentalne. To taka niezwykła pamiątka* – stwierdza Szaliński. Podczas izolacji przygotował też prezent dla obchodzącej imieniny żony. To makatka przedstawiająca różę przebijającą się przez kraty. – *Zrobiłem ją z kawałków podartego prześcieradła. Ktoś utalentowany artystycznie namalował mi zarys obrazka, a resztę uzupełniałem już samodzielnie posługując się mazakami. Starałem się jak mogłem. Żona doceniła.*

Kolejny prezent Kazimierz Szaliński przyszykował dla obchodzącego urodziny syna, za którym mocno tęsknił. Było to serduszko zrobione z dwuzłotowej monety. – *Takich przedmiotów każdy z nas starał się zrobić jak najwięcej. Do obróbki służyły chociażby kamienie. Całymi godzinami szlifowaliśmhy monety, ścierając przy tym ręce aż do krwi, ale na pewno było warto. Otwory, żeby to potem jakoś powiesić, też się drążyło. Zajmowało tt mnóstwo czasu. I cały czas musieliśmy pilnować, by podczas rewizji nam tego nie zabrano* – wspomina bytomski działacz Solidarności. Przygotowane ozdoby wytrawiało się potem kwasem i smarowało woskiem. Poza wspomnianymi pamiątkami Szaliński przekazał na rocznicową ekspozycję zdjęcia, dokumenty i wiele innych przedmniotów. Także tych z czasów po stanie wojennym. Można je oglądać do 21 grudnia, potem trafią do Muzeum Górnictwa Węglowego w Zabrzu. **ton**

Szlachetne paczki od urzędników

Pomogli potrzebującym. Bytomscy urzędnicy przyłączyli się do tegorocznej, 21. już edycji akcji charytatywnej „Szlachetna paczka". Dzięki ich pieniądzom i zaangażowaniu w kilku domach tuż przed Bożym Narodzeniem zagościły nie widziane tam od dawna uśmiech i nadzieja.

Pracownicy naszego Ratusza postanowili, że pomogą panu Ryszardowi. Ten mający 61 lat bytomianin, doświadczony przez dwa zawały i udar mózgu, a także mający problem z mową, wzrokiem i poruszaniem się, ledwie wiąże koniec z końcem. Dość powiedzieć, że jego miesięczny dochód wynosi 488 zł, natomiast wydatki na mieszkanie i leki pochłaniają aż 440 zł. Na życie schorowanemu mężczyźnie pozostaje zatem zaledwie 48 zł miesięcznie. Nie ma szans, by samodzielnie kupił on sobie podstawowe rzeczy.

Na szczęście z pomocą ruszyli gminni urzędnicy. Zrzucili się i kupili panu Ryszardowi to wszystko, czego najpilniej potrzebował: kuchenkę elektryczną, garnki, pralko-wirówkę, opał na zimę, ubrania, środki czystości oraz jedzenie. Wszystkie te dary wraz z życzeniami przekazał mieszkańcomi naszego miasta prezydent **Mariusz Wołosz**.

Wielkim sercem wykazali się też pracownicy Miejskiego Zarządu Dróg i Mostów. W swoim gronie zebrali oni 7 tysięcy złotych. Obdarowali nimi rodzinę pani Doroty, która samodzielnie wychowuje trójkę dzieci: osiemnastoletnią Emilię, ośmioletniego Filipa i sześcioletniego Piotrka. Bytomianie zgodnie z prośbą dostali żywność, środki czystości i ubrania. Ale to nie wszystko. Pani Dorota od dawna bardzo chciała dostać wkrętarkę potrzebną jej do samodzielnych napraw w domu. Emilia, której pasją jest haft, marzyła o hafcie diamentowym, żeby móc dalej rozwijać swoje hobby, chłopcom zaś marzyły się samochodziki. Dzięki załodze MZDiM marzenia się spełniły.

Poza tym bytomianka i jej podopieczni otrzymali dwa tablety wyposażone do nauki zdalnej, bony towarowe przekazane przez Bytomskie Centrum Kultury, zaproszenia na przedstawienie „Wyspa Skarbów" oraz specjalne zaproszenie dla Emilii na warsztaty malarskie.

Zyskali nie tylko ludzie. Przy okazji bowiem zapełniono puszkę z pieniędzmi na karmę dla psiaków-staruszków znajdujących się pod opieką wolontariuszki z Bytomskiego Schroniska dla Zwierząt przy ulicy Łaszczyka. W sumie w Bytomiu w ramach „Sz;achetne paczki" z różnego rodzaju wsparciem dotarto do ponad dwustu rodzin W tym gronie są przede wszystkim osoby niepełnosprawne, rodziny, które mierzą się z ciężką chorobą, osoby samotne, rodzice samotnie wychowujący dzieci lub takie rodziny, gdzie w ostatnim czasie wystąpiło jakieś nieszczęście. **ign**

eprasa.pl 2a6bd363f8

Plac zabaw nowy i oświetlony

Miechowice. Teraz pewnie się nie przyda, ale na wiosnę będzie jak znalazł. U zbiegu ulic Dzierżonia i Francuskiej powstał nowy, świetnie wyposażony plac zabaw dla najmłodszych.

Ładnie zagospodarowane i pełne atrakcji miejsce oddano do użytku w miniony poniedziałek. – *W cieplejszych miesiącach z pewnością miejsce to będzie cieszyć się większym zainteresowaniem dzieci, ale nic nie stoi na przeszkodzie, żeby wypróbować urządzenia już teraz* – mówi **Michał Bieda**, zastępca prezydenta Bytomia.

Nudzić się na placu zabaw jego mali użytkownicy z pewnością nie będą. Przygotowano dla nich między innymi piaskownicę, huśtawki, zjeżdżalnie, tunel, linarium oraz drabinki. Wszystko kolorowe, estetyczne i do tego gwarantujące bezpieczną zabawę.

Sam placu posiada poza tym miękką nawierzchnię, jest ogrodzony, a prowadzą do niego specjalnie wytyczone, nowe alejki. Podczas urządzania terenu dodatkowo uporządkowano okoliczną zieleń, zainstalowano monitoring oraz zadbano o małą architekturę. Pojawiły się kosze na śmieci oraz ławki. Co więcej miejsce będzie oświetlone, a więc dzieci skorzystają z niego także po zapadnięciu zmroku, co okaże się ważne na przykład jesienią. Obecnie bytomski Miejski Zarząd Dróg i Mostów czeka na podłączenie stojących przy placu lamp do instalacji.

Inwestycja kosztowała prawie 330 tysięcy złotych i była dofinansowana ze środków z Górnośląsko-Zagłębiowskiej Metropolii w ramach Programu Metropolitalny Fundusz Solidarności. **ign**

Umowa podpisana, Strefa coraz bliżej

Bobrek. Zrobiono kolejny poważny krok w kierunku utworzenia Strefy Rozwoju Inwestycji i Aktywizacji Zawodowej mającej powstać na terenie należącym kiedyś do huty Bobrek. W przyszłości ma on być sprzedany inwestorom.

Większość gruntów pohutniczych należy do spółki MMG. Ona to w czerwcu podpisała z władzami naszego miasta list intencyjny mówiący o współpracy obydwu podmiotów. Z kolei w listopadzie MMG porozumiała się z Instytutem Podstaw Inżynierii Środowiskowej Polskiej Akademii Nauk, czyli placówką badawczo-naukową prowadzącą działalność w obszarze inżynierii środowiska. Zgodnie z założeniami ma ona wspierać spółkę w przygotowaniu wspomnianej Strefy.

Sama Strefa powstanie na ogromnym obszarze liczącym 150 tys. mkw. To grunty położone od ul. Konstytucji w stronę DK 88. 100 tys. mkw. to własność MMG i podmiotów z nią współpracujących, natomiast reszta należy do miasta. Plan jest taki, że do nieruchomości zostaną doprowadzone prąd i ciepło pochodzące z wytwarzanego w MMG gazu koksowniczego. Potem zaś całość zostanie podzielona na działki i sprzedana inwestorom na podobnych zasadach, jak ma to miejsce w przypadku gruntów wchodzących w skład Katowickiej Specjalnej Strefy Ekonomicznej. Inwestorezy zaś uruchomnią firmy zatrudniające bytomian.

Przedstawiciele obydwy stron porozumienia są przekonani, że tkwi w nim spory potencjał: – *Teren ma niezaprzeczalny atut w postaci dostępu do bocznicy kolejowej przy szlaku Bytom-Gliwice, ale jego największym walorem będzie możliwość korzystania z taniej energii cieplnej i elektrycznej produkowanej przez koksownię. W konsekwencji, inwestycja przełoży się na zachowanie działalności produkcyjnej i miejsc pracy w dzielnicy, także po wygaszeniu działającej tu obecnie Kopalni Bobrek-Piekary* – mówił podczas podpisania listu intencyjnego z miastem Bytom **Rafał Szostok**, prezes MMG. Z kolei prezydent Bytomia **Mariusz Wołosz** dodaje: – *Już w 2017 roku w „Gminnym Programie Rewitalizacji. Bytom 2020+ wskazano na niewystarczającą liczbę terenów inwestycyjnych na terenie Bytomia. Od momentu uruchomienia bytomskiej podstrefy Katowickiej Specjalnej Strefy Ekonomicznej, sprzedanych zostało już 6 na 10 działek w bytomskiej części KSSE. Z czego aż 5 działek w ciągu ostatnich 2,5 roku. Są inwestorzy zainteresowani kupnem kolejnych dwóch działek, lada chwila wyczerpiemy więc zasoby terenów inwestycyjnych przy ul. Hakuby. Dlatego z dużym zainteresowaniem przyjęliśmy propozycję współpracy od bytomskich przedsiębiorców, którzy mają już na koncie udaną rewitalizację terenów pohutniczych w Bobrku.* **ton**

Wybuch butli w kamienicy

Centrum. W pustostanie przy ulicy Webera 1 doszło do wybuchu butli z gazem. Było o włos od nieszczęścia – poszkodowana jest jedna osoba. Uszkodzony jest również budynek.

Do eksplozji doszło w miniony czwartek około godziny 7. Detonacja była tak silna, że w kamienicy zostały zniszczone wszystkie szyby. Uszkodziły się one również w położonym naprzeciwko budynku Zespołu Szkół Administracyjno-Ekonomicznych i Ogólnokształcących.

Na miejscu pojawiło się pięć wozów ratowniczych straży pożarnej. Mundurowi zastali jedną osobę, która w chwili wybuchu przebywała w budynku. Poszkodowany z lekkimi obrażeniami został odwieziony na badania do szpitala. Strażacy wstępnie sprawdzili stan starej kamienicy, jednak nie stwierdzili poważniejszych usterek. Obecnie trwa wyjaśnianie, co poszkodowana osoba robiła w budynku i jaki miała związek z detonacją. **eg.**

OGŁOSZENIE

W kolebce Bytomia zapadła się ziemia

Małgorzatka. Sporych rozmiarów zapadlisko powstało na parkingu przy kościele św. Małgorzaty. Nikt w wyniku tego zdarzenia na szczęście nie ucierpiał, a dziura ma być zasypana do końca roku.

W zgórze Świętej Małgorzaty, na którym stoi poświęcona jej świątynia to miejsce szczególne w dziejach naszego miasta. Tam bowiem się ono przed wieloma wiekami narodziło. Dziś poza kościołem Małgorzatka to cmentarz i kilkanaście starych budynków. Część z nich jest zamieszkała, część zaś od dawna stoi pusta.

Właśnie tam, na przykościelnym parkingu w minionym tygodniu niespodziewanie zapadła się ziemia. W pobliżu nikogo wówczas nie było, więc obyło się bez ofiar, nie było też strat materialnych. Mimo to zdarzenie zrobiło spore wrażenie na okolicznych mieszkańcach. – *Wiele razy przechodziłem w tym miejscu i nawet bym nie pomyślał, że istniało tam takie wielkie zagrożenie. Jestem naprawdę tym poruszony* – mówił nam starszy bytomianin. Inny dodawał: – *Strat wprawdzie nie ma, ale strach pozostał. Zastanawiam się tylko, co będzie, jak do czegoś podobnego dojdzie w innym miejscu?*

Mającą parę metrów średnicy, ale stosunkowo płytką dziurę w ziemi szybko zabezpieczono. Za jej zasypywanie zabrali się pracownicy bytomskiego Miejskiego Zarządu Dróg i Mostów. Już wiadomo, że przedsięwzięcie będzie sporo kosztowało. Szacuje się, że chodzi nawet o 75 tysięcy złotych. Zaplanowane prace mają być zakończone jeszcze w tym roku.

Sprawą zainteresował się także bytomski Powiatowy Inspektor Nadzoru Budowlanego. Z jego wstępnych ustaleń wynika, że ziemia zapadła się, bo niewłaściwie zagospodarowano i zabezpieczono znajdujące się pod parkingiem i pozostałe po wyburzonych domach piwnice.

Zapadliska to dla naszego miasta nic nowego. Na początku roku z podobną sytuacją mieliśmy do czynienia w Miechowicach na terenie Parku Ludowego przy ulicy Racjonalizatorów. Po nagłym osunięciu się ziemi trzeba było czasowo zamknąć drogę i chodnik. Tam jednak wszystkiemu winne były szkody górnicze. **izo**

eprasa.pl 2a6bd363f8

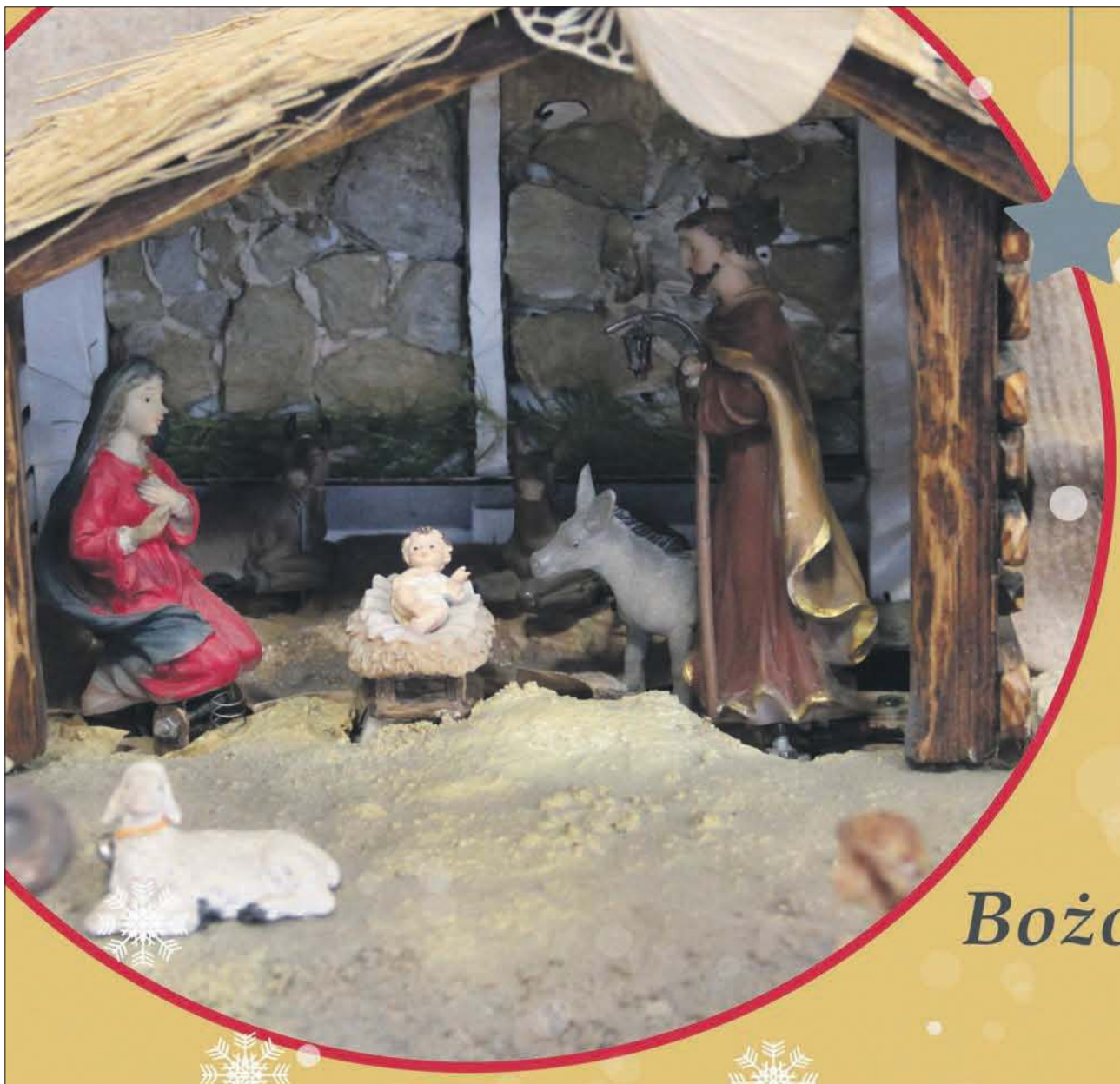

Śląska Ruchoma Szopka Bożonarodzeniowa

Zapraszamy do oglądania szopki w Galerii Mozaika Centrum Kultury „Karolinka" w dniach od 19 grudnia 2021r. do 23 stycznia 2022 r. Godziny otwarcia dostępne są na stronie www.karolinka.art.pl.

Radzionków miasto ludzi z pasją

karolinka CENTRUM KULTURY

eprasa.pl 2a6bd363f8

Dzieło Świętego Mikołaja

Wielka pomoc. Fundacja Rozbark jak co roku przed Bożym Narodzeniem sprawnie przygotowała i przeprowadziła akcję „Dzieło Świętego Mikołaja". W jej ramach rozdano mnóstwo paczek i prezentów. Trafiły one do najbardziej potrzebujących.

Ciesząca się sporym zainteresowaniem akcja ruszyła już pod koniec października. Ze względu na jej wielki rozmach potrzebny był bowiem czas, by wszystko dobrze i na czas przyszykować. Roboty było dużo, ale udało się wyrobić w terminie. Zaangażowali się w nią nie tylko członkowie Fundacji, ale także liczni, zachęceni przez nich lokalni samorządowcy, dziennikarze, wolontariusze, a także lokalni społecznicy. Wszyscy najpierw zbierali prezenty, a potem ozdobnie je pakowali i dostarczali do szpitali, ochronek, hospicjów oraz domów pomocy społecznej czy domów dziecka. Wszedzie tam, gdzie z utęsknieniem czekano na taki pięknmy gest. W zamian otrzymywali szczerą radość wzruszonych obdarowanych.

Z kolei 12 grudnia w ProFort Centrum oraz Schronie w Bytomiu-Miechowicach świąteczne upominki i paczki przekazano dzieciom z tamtejszego Domu Dziecka nr 1. Obdarowani nie kryli wielkiej radości io serdecznie dziękowali darczyńcom. – *Wszystkie upominki, paczki, dary oraz prezenty były przekazywane w różnych miastach najbardziej potrzebującym. Dzisiaj jesteśmy w Bytomiu-Miechowicach, gdzie dzieci z Domu Dziecka nr 1 spotkały się nie tylko ze św. Mikołajem, ale przede wszystkim otrzymały upominki i świąteczne prezenty* – mówił **Łukasz Wylężek** z Fundacj Rozbark. **aure**

Na Kresach zaświeciła gwiazdka dla Polaków

Zawieźli dary. Mimo pandemii udała się tegoroczna akcja pomocy dla naszych rodaków żyjących na dawnych Kresach Rzeczpospolitej. Jak zwykle zorganizowali ją Towarzystwo Miłośnikow Lwowa w Bytomiu i Lwowska Fala – audycja Polskiego Radia Katowice prowadzona przez Danutę Skalską.

Niestety, obostrzenia covidowe nie pozwolily na bliskie spotkania towarzyskie i wspólne dzielenie się opłatkiem. Dlatego jeszcze bardziej symboliczny wymiar niż zwykle miał koncert „Zaświeć gwiazdko dla Polaków na Kresach" zorganizowany dzięki uprzejmości ks. proboszcza **Jana Nikla** w lwowskiej katedrze. Ekipa z Polski przekazała tam dary członkom Uniwersytetu III Wieku i Katolickiego Uniwersytetu III Wieku, Siostrom Józefitkom opiekującym się ciężko chorymi, redakcji Radia Lwów, Rodzinie Rodzin i Fundacji Dajmy Nadzieję, a także osobom prywatnym, znajdującym się w trudnej sytuacji materialnej.

Wcześniej z darami udało się dotrzeć do Sambora, a dokładniej do sióstr Franciszkanek Rodziny Maryi, które opiekują się dziećmi i niepełnosprawnymi. Poza tym delegacja odwiedziła Mościska i Strzelczyska (działają tam polskie szkoły i przedszkola), a także Łanowice i okoliczne wsie. Ich mieszkańcy są członkami Towarzystwa Kultury Polskiej. Wigilijne dary serca trafiły także na Wołyń do Połonnego, Zbaraża, Nowego Rozdołu, Haluszczyniec oraz Krasnego.

Pieniądze na transport zapewnił marszałek województwa śląskiego, **Jakub Chełstowski**. Dary i środki finansowe zebrali ludzie wielkiego serca w odpowiedzi na apel. – *Dziękujemy wszystkim: prezesom bytomskich firm: LECHBUD. Leszka Dziuba i Henrykowi Dolewce, prezesowi PEC, bytomskim szkołom i przedszkolom, Uniwersytetowi III Wieku* – mówi Danuta Skalska. – *Wzruszyła nas informacja, ze matka niepełnosprawnej corki na inwalidzkim wozku, która przyjechala do Bytomia az z Wodzislawia, przywiozła do nas dary mówiąc: W tym roku nie postawię choinki i nie kupię prezentów, a zaoszczędzone pieniądze przeznaczę dla moich rodaków, którym żyje się trudniej niż mnie.*

W ekipie jadącej na Kresy znaleźli się radna sejmiku śląskiego, **Ewa Żak**, dyrektor szkoły **Artur Mielczarek**, a także wokalista, kompozytor i aranżer **Grzegorz Podwojny**, który zaprezentował „Kolędę dla lwowian".

Mia czeka na twoją pomoc

Dorzuć się! Ponad 200 tysięcy złotych trzeba zebrać do 22 lutego. To dużo, ale przecież mający wrażliwe serca bytomianie i radzionkowianie nie takie rzeczy robili. Bez tych pieniędzy trzyletnia Mia Gołda nie będzie mogła przejść operacji, która da jej nadzieję na lepsze życie. I na życie w ogóle.

Śliczna jak aniołek Mia urodziła się 10 września 2018 roku. Jej rodzice tak wspominają tamtą chwilę: – *Na świecie powitaliśmy nasze małe wielkie szczęście. Jednak niedługo dane było nam się nim cieszyć. Nasza córeczka dwie godziny po porodzie została zabrana przez karetkę do specjalistycznego szpitala. Tego samego dnia przeszła operację zamknięcia przepukliny oponowo-rdzeniowej. Zamiast słać do bliskich wiadomości ze zdjęciem Mii, cieszyć się jej narodzinami, całować główkę i małe paluszki, sparaliżowani strachem czekaliśmy na wiadomości z sali operacyjnej.*

Życie w szpitalu

Po trzech tygodniach na skutek powiększającego się wodogłowia zdecydowano o kolejnej operacji dziewczynki. Tym razem założono zastawkę komoro-otrzewnową, która miała pomóc w odprowadzaniu płynów gromadzących się w główce. Niestety, nie wszystko poszło zgodnie z planem. Oddajmy głos rodzicom: – *W wyniku operacji doszło do odmy. Mia została zaintubowana i podłączona do sprzętów, które utrzymywały ją przy życiu. Mogliśmy tylko wierzyć, że Mia z tego wyjdzie. Przecież jej życie nie mogło się tak szybko skończyć!*

Zamiast wrócić do domu, rodzina właściwie zamieszkała w szpitalu. Kolejne dni wypełniały intensywna rehabilitacja, konsultacje medyczne, a także poszukiwania najlepszych rozwiązań. – *Na szczęście Mia nie zamierza się poddać. Walczy dzielnie, co daje nam nadzieję na lepszą przyszłość! Choć taka maleńka i ciężko chora, jest niezwykle dzielna. Jesteśmy z niej tacy dumni*!

Rodzice apelują

Mała bytomianka zmaga się z rozszczepem kręgosłupa, wodogłowiem, zespołem Arnolda-Chiariego II. Cierpi też na wiotkie porażenie kończyn dolnych, ma stopy końsko-szpotawe i pęcherz neurogenny. Szansa na poprawę jej losu istnieje, ale żeby ją otrzymać trzeba sporo zapłacić: Operacja, na którą zbieramy da jej szansę na lepsze życie i walkę o zdrowie. Życie bez bólu, większą samodzielność i lepsze efekty rehabilitacji. Bez niej stan Mii będzie się pogarszał. Nie wiemy, do czego to doprowadzi, nawet boimy się myśleć. Bardzo prosimy, pomóżcie naszej dzielnej córeczce – apelują rodzice, którzy na portalu internetowym siępomaga gromadzą środki na terapię. Dotąd na apel odpowiedziało ponad 160 osób. Dużo, ale to kropla w morzu. Do 22 lutego trzeba bowiem uzbierać ponad 200 tysięcy złotych.

Pilna operacja

Na co zostaną one przeznaczone? Rodzice wyjaśniają tak: – *Mamy plan leczenia w Paley European Institute i kosztorys na gigantyczną kwotę. Podczas konsultacji z lekarzami okazało się, że operacja jest bardzo pilna. Termin zostanie wyznaczony, gdy zbierzemy przynajmniej 20 procent wymaganej kwoty. Operacja będzie podzielona na dwa etapy: biodra oraz przykurczy w kolanach wraz z operacją stóp. Łącznie mamy spędzić w Warszawie ponad 10 tygodni, łącznie z intensywną, specjalistyczną rehabilitacją. Mia potrzebuje operacji, by mieć proste nóżki, proste stopy. Te są obecnie tak zniekształcone, że podczas pionizowania córeczka stoi na palcach. Najgorsze jest jednak to, że przez krzywe biodro i przykurcze kręgosłup Mii zaczyna się wykrzywiać. Dlaczego właśnie zdecydowaliśmy się na leczenie w klinice dra Paley? Bo tam nasza córka będzie miała najlepszą opiekę i osiągnie najlepsze efekty po operacji! Lekarze tam operują inaczej – nie nacinają mięśni podczas operacji, więc Mia zachowa umiejętności, których już się nauczyła dzięki wieloletniej, ciężkiej pracy. To wszystko nie pójdzie na marne, o to właśnie walczymy.*

Teraz ty

Realna nadzieja zatem jest, dała ją chociażby społeczność bytomskiego Przedszkola Miejskiego nr 4 przy ulicy Prusa, do którego dziewczynka uczęszcza. – *Gdy w grudniu pojawiła się informacja, że Mia – nasz przedszkolak – potrzebuje pomocy, nie miałyśmy wątpliwości. Z całego serca dziękuję wszystkim, którzy z nami byli, którzy nas wsparli, którzy ciepło pomyśleli. Bez was nie byłoby sukcesu w postaci zebranej kwoty* – mówi **Katarzyna Rosińska-Wuttke**, dyrektorka placówki. Pieniądze pochodziły z kiermaszu świątecznego, na którym sprzedawano między innymi domowe, przygotowane przez rodziców dzieci przysmaki bożonarodzeniowe oraz ozdoby. Zebrano niemal 6 tys. zł. A teraz kolej na Ciebie. Po prostu wejdź na stronę https://www.siepomaga.pl/mia-golda.

TOMASZ NOWAK

eprasa.pl 2a6bd363f8

Adam Żurawski: artystycznie i harcersko

Z lwowskim rodowodem. Adam Żurawski mówi, że jego droga życia oparta jest na czterech filarach: rodzinie, pracy, harcerstwie i kulturze. Teoretycznie – od dawna jest już emerytem. W praktyce – wciąż nie zwalnia tempa swojej aktywności.

Wielu bytomian kojarzy go z postacią Tońka – batiara znanego z „Wesołej Lwowskiej Fali". W tę postać wciela się od ponad 30 lat, najpierw w duecie ze Szczepciem odtwarzanym przez niezapomnianego **Ryszarda Mosingiewicza**. Adam Żurawski urodził się już w Bytomiu, dokąd jego rodzice przyjechali w maju 1945 roku z rodzinnego Lwowa. Dwie starsze siostry pana Adama zdążyły urodzić się jeszcze na ziemiach utraconych przez Polskę w wyniku II wojny światowej – w Krystynopolu i Lwowie.

Wychował się na ul. Mickiewicza, chodził do pobliskiej Szkoły Podstawowej nr 13, gdzie jego wychowawczynią była **Zofia Huk** – siostra Stanisława, późniejszego legendarnego dyrektora LO im. Jana Smolenia. Pierwsze kroki artystyczne stawiał właśnie w szkole – jako recytator. Również dlatego, że rymowane wiersze: patriotyczne, religijne i rodzinne pisała jego mama – Maria Żurawska. Do dzisiaj pan Adam potrafi z pamięci deklamować wiele utworów autorstwa swojej mamy.

Potem trafił do Młodzieżowego Domu Kultury, w którym pracowała jego starsza siostra. Działał tam harcerski Szczep Drużyn Artystyczno-Turystycznych, a młodzieżowy zespół teatralny prowadziła **Urszula Banderowa**.

Dziewcząt było w nim bardzo dużo, za to chłopców – jak na lekarstwo, więc siostra zaangażowała do grupy Adama. – *Pamiętam, że pani profesor Banderowa mówiła o mnie Jasiu, bo zacząłem właśnie od jego roli w bajce o Jasiu i Małgosi* – wspomina Żurawski.

Energetyk i społecznik

Następnie ukończył Technikum Energetyczne. W czasach szkolnych rozpoczął także działalność w harcerstwie. Do dzisiaj pamięta dzień, w jakim złożył przyrzeczenie harcerskie: 4 maja 1960 roku.

Pracę rozpoczął w Instytucie Metali Nieżelaznych, mającym siedzibę na terenie ZGH Orzeł Biały. Roboty realizował m.in. w kopalniach i zakładach przetwórczych miedzi zagłębia lubińskiego. Już pracując ukończył studia wieczorowe na Politechnice Śląskiej, a później jeszcze studia magisterskie – menedżerskie o specjalności zarządzanie firmą. Od 1982 roku zatrudniony był w Rejonie Energetycznym Bytom, gdzie pracę zakończył na stanowisku wiceprezesa.

Cały czas działał społecznie – był jednym ze współzałożycieli Spółdzielni Mieszkaniowej Miechowice, a w 1984 roku w nieistniejącej już Szkole Podstawowej nr 26 zorganizował 26 Drużynę Harcerską im. Andrzeja Małkowskiego, której był pierwszym drużynowym – *Widziałem jak wiele wówczas było w Miechowicach dzieci „z kluczem na szyi", więc pomyślałem, że harcerstwo będzie dla nich dobrym miejscem do spędzania czasu* – mówi Żurawski. Potem drużynę przejął syn pana Adama – Dariusz. Drużyna im. Małkowskiego działa do dzisiaj, a Żurawski ciągle utrzymuje z nią kontakt.

Jak Adam został Tońkiem

W 1989 roku został radnym pierwszej kadencji odrodzonego samorządu terytorialnego. Odnowił wówczas kontakt z **Danutą Skalską**, którą znał z czasów młodzieńczej „zabawy w teatr" u pani profesor Banderowej. Skalska była już wówczas szefową kabaretu „Pacałycha" i zaprosiła go do współpracy. Żurawski niemal z marszu wszedł w rolę Tońka. – *Jakoś przypasowała mi ta postać* – wspomina. Nie przypuszczał zapewne, że tak długo pozostanie Tońkiem – do 2002 roku grał tę rolę w kabarecie „Pacałycha", potem przez kolejne 4 lata w grupie „Paka Rycha". Do 2013 roku występował w duecie ze Szczepkiem, czyli Ryszardem Mosingiewiczem. W 2006 roku założyli zespół „Tyligentne batiary", którego nieodłączną częścią jest akompaniator **Andrzej Jaworski**. To wynikało trochę z pragmatyzmu – wielu organizatorom lwowskich spotkań łatwiej było zaprosić kameralny duet niż dziesięcioosobowy zespół.

Żurawski liczy, że na scenie wystąpił już około 1000 razy. Zjechali całą Polskę – tylko z „Tyligentnymi batiarami" dał od 2008 roku 300 koncertów. Duet ma swoją stronę internetową, na której można posłuchać Adama Żurawskiego także jako wokalistę – śpiewa m.in. takie lwowskie przeboje jak „Sen o Lwowie", „Mam gitarę kupioną we Lwowie" albo kołysankę „Jak zarobim 200 złotych...".

Posiada też inną pasję – nurkowanie. Zaczynał w młodości w bytomskim klubie „Rozbark" i po latach jako dorosły mężczyzna wrócił do tego sportu. Zszedł na głębokość 42 metrów, co dla płetwonurka-amatora jest sporym osiągnięciem. Ż żoną Marią obchodzili w tym roku Złote Gody. Mają dwoje dzieci, sześcioro wnuków i dwoje prawnucząt. – *Wiara w Boga i rodzina – to dla mnie najważniejsze wartości, z których czerpię siły* – podkreśla Adam Żurawski. **(m)**

Buszujący w sieci

Co słychać w internecie? To sprawa polityczna, budząca podziały, emocje i kontrowersje także w sejmie. Nic więc dziwnego, że także internauci dyskutują na temat obowiązku okazywania tzw. certyfikatów (paszportów) covidowych.

– *Prezydent Bytomia* ***Mariusz Wołosz*** *zagłosował za przyjęciem apelu Górnośląsko-Zagłębiowskiej Metropolii do premiera o szybkie uchwalenie przepisów dających możliwość weryfikacji paszportów lub aktualnego wyniku testu* – taka wiadomość ukazała się 17 grudnia na łamach Bytomskiego Portalu Informacyjnego.

Co do tych przepisów – napisać, że budzą kontrowersje, to napisać mało! Jedni uważają, że na wzór krajów Europy Zachodniej takie rozwiązania powinny być już wprowadzone dawno. Dowodzą, że rząd Prawa i Sprawiedliwości nie wprowadza takich przepisów z powodów politycznych, bojąc się, że część jego elektoratu przerzuci swoje poparcie na rzecz Konfederacji, której posłowie twardo sprzeciwiają się uzależnianiu dopuszczenia do uczestnictwa w różnych przedsięwzięciach publicznych od okazania certyfikatu szczepienia. Ale kontrowersje są także w samym klubie PiS-u. Na przykład posłanka **Anna Maria Siarkowska** określa procedowaną właśnie ustawę, której szybkiego przyjęcia chce prezydent Bytomia, mianem SS, czyli segregacji sanitarnej. O obostrzeniach i umożliwieniu przedsiębiorcom sprawdzania certyfikatów covidowych Siarkowska mówi także: – *Wydawanie tego rodzaju ograniczeń praw i wolności obywatelskich drogą rozporządzenia jest po prostu bezprawne.*

Bo w tej chwili teoretycznie obowiązek sprawdzania paszportów covidowych już istnieje . Wynika to z rozporządzenia premiera, które weszło w życie 15 grudnia. Rząd zmniejszył limity „obłożenia", czyli dostępności miejsc w m.in. w kinach, restauracjach i kościołach. Do limitów nie wliczają się jednak osoby zaszczepione, zaś ich zaszczepienie mają obowiązek sprawdzać przedsiębiorcy (w przypadku kościołów – zapewne proboszczowie). W przypadku, gdy kontrola stwierdzi, iż limit został przekroczony karę poniesie przedsiębiorca. Tymczasem żadna ustawa nie daje mu prawa do sprawdzania tzw. certyfikatów szczepień. Chcąc sprostać wprowadzanym przez rząd obostrzeniom – powinien żądać od klientów czegoś, czego żądać nie ma prawa.

W internecie karierę zrobiła riposta **Sławomira Mentzena**, który skomentował: – *Na zachodzie mamy paszporty szczepionkowe, a normalności nie mamy. Relegowanie ludzi ze studiów, wyrzucanie z pracy, urządzanie obozów, jakie są w Australii, a następnie robienie obław na ludzi, którzy z nich uciekają, niewpuszczanie do sklepów niezaszczepionych, to nie jest normalność. Nie chcę mieć subskrypcji u Pfizera na prawa obywatelskie. Mi prawa obywatelskie należą się na mocy konstytucji, a nie na mocy subskrypcji u Pfizera.* Oczywiście można założyć, że prawdopodobieństwo lżejszego przebiegu COVID-19 po szczepieniu jest większe niż ryzyko wystąpienia tzw. niepożądanego odczynu poszczepiennego. Dlatego szczepić się warto. Ale nie można nikogo karać (dyskryminować) za nie poddanie się dobrowolnej procedurze medycznej. To proste jak igła od strzykawki!

Tymczasem wspomniany na początku prezydent Mariusz Wołosz właśnie pochwalił się na Facebooku, że przyjął przypominającą (trzecią) dawkę szczepionki. Tak więc jeżeli obowiązek okazywania tzw. paszportów covidowych zostanie wprowadzony ustawą – nie będzie miał z tym kłopotów. Ale już jeżeli zechce wyjechać odpocząć poza strefę Schengen – będzie musiał, jak każdy podróżujący, poddać się płatnemu z własnej kieszeni testowi. Bo rząd właśnie zmienił reguły w tym zakresie. **(m)**

Sylwestrowa moc wielkich przebojów

Baw się. Po dwuletniej przerwie na Stadion Śląski wraca Sylwestrowa Moc Przebojów: Sylwester Szczęścia 2021/2022 telewizji Polsat. Na scenie wystąpią m.in.: Dawid Kwiatkowski, Viki Gabor, Doda, Cleo, Danzel, Bajm, Liz Mitchell. The Original Lead Singer of BoneyM, Dr Alban i Paweł Domagała.

Wszystko wskazuje na to, że będzie to niezapomniana noc. Podczas koncertu zorganizowanego na Stadionie Śląskim będzie można usłyszeć największe hity. Wszyscy uczestnicy przywitają Nowy Rok z największymi gwiazdami polskiej i zagranicznej sceny muzycznej. Na scenie Stadionu Śląskiego zagrają: Bajm, Doda, Cleo, Ewelina Lisowska, Dawid Kwiatkowski, Enej. Ze sceny usłyszymy najpewniej takie hity jak: „Ta sama chwila", „Dżaga", „W stronę słońca", „Proste" czy „Kamień z napisem LOVE".

Wstęp na imprezę na Stadionie Śląskim będzie bezpłatny, zgodnie z zachowaniem obowiązujących zasad bezpieczeństwa sanitarnego. Wejście na teren imprezy zostanie otwarte o godzinie 18:30, zaś sylwestrowe świętowanie rozpocznie się o godzinie 19:30. Transmisja Sylwestrowej Mocy Przebojów będzie dostępna między innymi w Telewizji Polsat, Polsat Go, w serwisie Interia.pl oraz Polsat News.

Organizatorzy zapewniają, że koncert to nie jedyna atrakcja. Lenka Klimentova i Rafał Maserak zaprezentują najgorętsze układy choreograficzne, zaproszą widzów i publiczność na lekcję tańca. Imprezę poprowadzą między innymi Krzysztof Ibisz i Karolina Gilon.

Przypomnijmy, że druga edycja szalonej imprezy na Stadionie Śląskim, zorganizowana w 2019 roku, okazała się ogromnym sukcesem organizacyjnym. Ze względu na sytuację epidemiologiczną, która miała miejsce w ubiegłym roku, Sylwestrowa Moc Przebojów została zorganizowana w wyjątkowej formule: na żywo w dwóch studiach Telewizji Polsat. Więcej informacji o Sylwestrowej Mocy Przebojów 2021/2022 na stadionslaski.pl. Organizatorem wydarzenia jest Music Company.

Na Sylwestrową Moc Przebojów zapraszają: Stadion Śląski, Województwo Śląskie i Telewizja Polsat.

eprasa.pl 2a6bd363f8

Sport w szponach koronawirusa

Pandemia! Szczyt epidemii spłaszczył się, lecz nic nie zapowiadało gwałtowanego spadku liczby zakażeń, hospitalizacji oraz zgonów z powodu COVID-19 przed świętami Bożego Narodzenia oraz Nowym Rokiem. Szokowała wysoka śmiertelność na COVID-19 w Polsce. 15 grudnia zaczęły obowiązywać nowe obostrzenia, także w sporcie i rekreacji. 20 grudnia uczniowie wracają do zajęć zdalnych, które przyniosły znaczne szkody merytoryczne i psychiczne w poprzednich falach zarazy.

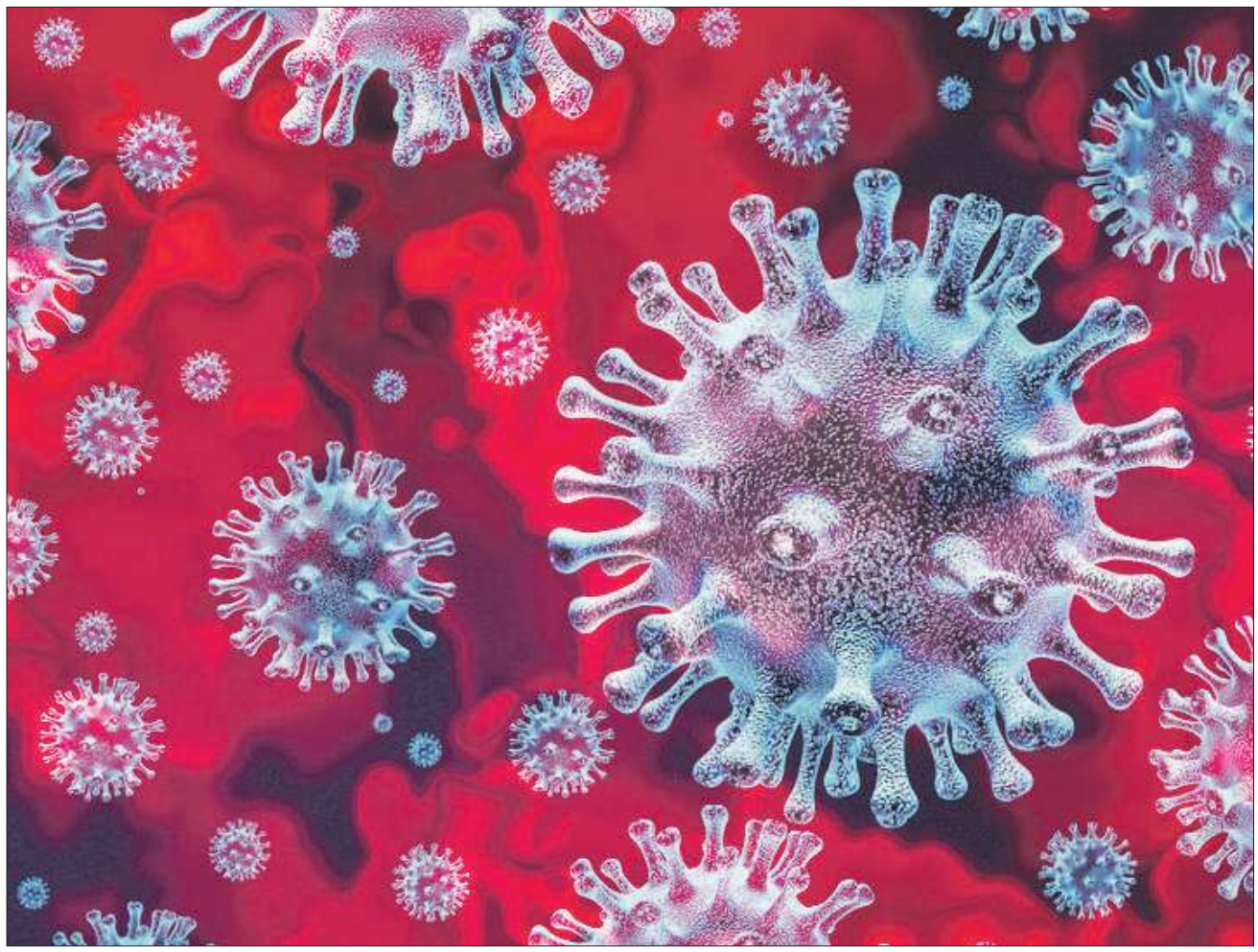

Poniedziałki nie są miarodajne dla cotygodniowej statystyki zachorowań na koronawirusa. Jednak porównując te dni, mimo wszystko otrzymujemy pewien obraz smutnej sytuacji.

Dlaczego tak wysoka śmiertelność?

W poniedziałek, 13 grudnia, dowiedzieliśmy się z komunikatu Ministerstwa Zdrowia RP, że „Mamy 11 379 nowych i potwierdzonych przypadków zakażenia koronawirusem z województw: mazowieckiego (1876), śląskiego (1432), dolnośląskiego (1188), wielkopolskiego (1085), małopolskiego (922), pomorskiego (820), łódzkiego (702), zachodniopomorskiego (636), kujawsko-pomorskiego (495), opolskiego (475), lubuskiego (354), warmińsko-mazurskiego (326), podkarpackiego (305), świętokrzyskiego (280), lubelskiego (241), podlaskiego (112). 130 zakażeń to dane bez wskazania adresu, które zostaną uzupełnione przez inspekcję sanitarną".

„Z powodu COVID-19 zmarła 1 osoba, natomiast z powodu współistnienia COVID-19 z innymi schorzeniami zmarło 28 osób. Liczba zakażonych koronawirusem 3 839 625/88 508 (wszystkie pozytywne przypadki/w tym osoby zmarłe)". W szpitalach zajętych było 24 051 covidowych łóżek oraz 2152 respiratory.

Dla porównania przypomnijmy jak przestawiała się sytuacja w poprzednie poniedziałki. 6 grudnia pojawiło się w kraju 13 250 zakażeń. Resort informował o 8 zgonach z COVID-19 oraz 17 z chorobami towarzyszącymi. Hospitalizowano 22 778 osób. W użyciu było 1989 respiratorów.

Natomiast 29 listopada statystyka zarażeń powiększyła się o 13 115 nowych przypadków. Śmierć poniosło 18 pacjentów z COVID-19 oraz 13 z dodatkowymi problemami zdrowotnymi. Na oddziałach covidowych znajdowało się 20 521 osób, 1820 pod respiratorami.

22 listopada dotarła do nas wieść o 12 334 zarażeniach oraz o 8 zgonach, w tym 5 wyłącznie na skutek COVID-19. Hospitalizowano 17 358 osób, 1526 wymagało przy oddychaniu pomocy respiratorów.

15 listopada służby sanitarno-epidemiologiczne potwierdziły 9512 kolejnych przypadków SARS-CoV-2. Covidowcy zajmowali 14 123 łóżka szpitalne oraz 1204 respiratory. Zmarła 1 osoba z COVID-19 oraz 11 mających współistniejące choroby.

O ile więc przez ostatnie poniedziałki liczba zakażeń rosła i 13 grudnia nieco zmalała, to w szpitalach przebywało coraz więcej pacjentów, w tym pod respiratorami.

Na koniec wspomnień sięgnijmy pamięcią do 14 grudnia 2020 roku. Pojawiło się wtenczas 4896 zakażeń. Z powodu Covid-19 zmarło 40 osób oraz na skutek współistnienia Covid-19 z innymi schorzeniami 56 osób. W szpitalach zajętych było 18 813 łóżek covidowych oraz 1807 respiratorów.

Tymczasem we wtorek, 14 grudnia, w kraju potwierdzono 17 460 nowych zakażeń koronawirusem. Zmarło 537 osób z COVID-19!!! Hospitalizowano 24 542 chorych, w tym 2132 zostało podłączonych do respiratorów. W szpitalach przygotowano 31 447 łóżek covidowych oraz 2845 respiratorów. Na kwarantannie przebywało 595 398 osób.

Do 14 grudnia w Polsce wykonano 44 404 322 szczepienia przeciw COVID-19. Dzienna liczba iniekcji wyniosła 152 827. W sumie potwierdzono 16 456 niepożądanych odczynów. Utylizacji poddano 679 334 dawki. Do kraju zostało dostarczonych suma summarum 87 413 110 dawek preparatów przeciwcovidowych.

Tego dnia w statystyce prowadzonej przez Corona Scanner Polska zajęła 2. miejsce na świecie pod względem umieralności z COVID-19 w ciągu doby. W tabeli zgonów prowadziła Rosja (1145) przed Polską (537), Stanami Zjednoczonymi (494), Ukrainą (387) i Wietnamem (252).

Szokowały dane pandemiczne z środy. Testy na obecność SARS-CoV-2 wykazały 24 266 nowych przypadków. Padł rekord śmiertelności podczas czwartej fali epidemii. Aż 669 osób zmarło, 173 wyłącznie z powodu COVID-19 oraz 496 posiadających choroby współistniejące wraz z COVID-19. W kraju izolowano 546 785 osób. Hospitalizowano 24 275 chorych, 2114 z nich zostało podłączonych do respiratorów.

Zastanawia, dlaczego w naszym kraju tak wiele osób umiera na COVID-19... Czy przyczynami pozostają zły stan zdrowia społeczeństwa oraz trwający od wielu lat ograniczony dostęp do służby zdrowia lub zbyt długie samoleczenie się na COVID-19 w warunkach domowych, aż za późno na uratowanie pacjenta? Warto, aby specjaliści oraz oficjałowie jasno odpowiedzieli na tak sformułowane pytanie.

W czwartek Ministerstwo Zdrowia RP podało do wiadomości o wykryciu pierwszego przypadku południowoafrykańskiej mutacji Omikron. Katowicki Sanepid powiadomił, że wirusa potwierdzono w próbce pobranej od 30-letniej obywatelki Lesotho.

Zaraza w województwie

13 grudnia nasz region spadł na 2. miejsce pod względem przyrostu zarażeń SARS-CoV-2. Mazowsze wyprzedziło nas o ponad 400 nowych przypadków. W poniedziałek nikt nie zmarł w województwie z COVID-19. Kwarantanną objęto 68 031 osób. Wyzdrowiało 3300 mieszkańców. Hospitalizowano 2587 chorych. W użyciu było 259 respiratorów. Tamtej doby wykonano 4209 szczepień przeciwcovidowych. Od marca 2020 roku na Śląsku koronawirusem zakaziło się łącznie 462 215 mieszkańców. Zmarło 10 545 osób.

W 290-tysięcznych Katowicach w zeszły poniedziałek pojawiło się 118 nowych zakażeń koronawirusem, w niespełna 150-tysięcznym Bytomiu 53 przypadki. Pod względem przyrostu zakażeń w czołówce znalazły się również następujące powiaty: Gliwice – 78, Częstochowa – 73, tarnogórski – 67, mikołowski – 65, gliwicki – 61, będziński 58, Sosnowiec – 50, Zabrze – 46, Bielsko-Biała – 44.

We wtorek, 14 grudnia, w województwie śląskim przybyło 1991 przypadków SARS-CoV-2. Śmierć poniosło aż 101 osób z COVID-19, w tym 37 bez chorób współistniejących. Na kwarantannie przebywało 71 919 osób. W śląskich szpitalach zajętych było 2625 łóżek covidowych oraz 261 respiratorów. W ciągu doby wykonano 17 875 szczepień przeciw COVID-19.

W Bytomiu wykryto 42 nowe przypadki koronawirusa, nikt nie zmarł z COVID-19. Także w powiecie tarnogórskim statystyka zachorowań na azjatycką zarazę powiększyła się o 42 zakażenia. Zmarły 4 osoby z COVID-19, 3 z nich posiadały współistniejące choroby. Najwięcej covidowych zgonów odnotowano w Katowicach (12) oraz w powiecie wodzisławskim (10).

Środa przyniosła 3622 nowych przypadków koronawirusa. Górny Śląsk powrócił na 1. pozycję pod względem zarażeń w czasie doby. Życie straciło 79 osób chorych z COVID-19. Izolowano 66 281 osób. Wyzdrowiało 1882 mieszkańców regionu.

W Bytomiu pojawiło się 181 przypadków koronawirusa, więcej tylko w Katowicach (199). Na szczęście żaden mieszkaniec Bytomia tamtej doby nie stracił życia na skutek COVID-19. W powiecie tarnogórskim na SARS-CoV-2 zachorowało 125 osób, 1 zmarła na COVID-19.

Nowe obostrzenia

15 grudnia zaczęły się mocniejsze restrykcje przeciwpandemiczne. Rząd podał, że obowiązują nowe limity osób: w transporcie zbiorowym – maksymalnie 75 proc. obłożenia, w restauracjach, barach i hotelach – maksymalnie 30 proc. obłożenia przez osoby niezaszczepione; w kinach, teatrach, obiektach sportowych i sakralnych – maksymalnie 30 proc. obłożenia przez osoby niezaszczepione. Zwiększenie limitów możliwe jest tylko dla osób zaszczepionych i zweryfikowanych za pomocą certyfikatu COVID-19. Dodatkowo, w kinach obowiązuje zakaz jedzenia i picia podczas seansów.

W zasadzie dobrze się składa, że obostrzenia wprowadzono w okresie znacznego zmniejszenia intensywności działalności sportowej oraz rekreacyjnej.

Ponadto od 15 grudnia do odwołania zostały zamknięte kluby, dyskoteki oraz inne miejsca udostępnione do tańczenia. Wyjątkiem będzie Sylwester, czyli z 31 grudnia na 1 stycznia. Wówczas imprezy będą odbywać się w ścisłym reżimie sanitarnym z maksymalnie 100-osobowym obłożeniem. Limit nie dotyczy osób posiadających certyfikat COVID-19.

W ruchu międzynarodowym od 15 grudnia każda osoba przed przylotem do Polski spoza strefy Schengen musi wykonać test na COVID-19, nie wcześniej niż 24 godziny przed przekroczeniem granicy. Zaszczepienie nie zwalnia z obowiązku testowania. Obowiązkowy test dotyczy również osób mieszkających z osobą zakażoną COVID-19. Tu także zaszczepienie nie zwalnia z obowiązku testowania.

Od 20 grudnia 2021 roku do 9 stycznia 2022 wszyscy uczniowie szkół podstawowych i ponadpodstawowych będą uczyć się zdalnie. Żłobki i przedszkola działają bez zmian. Dlatego zaciekawił nas informacja przedstawiona 13 grudnia przez Rządowe Centrum Bezpieczeństwa w sprawie dotychczasowego systemu nauczania: „Funkcjonowanie szkół ponadpodstawowych w skali całej Polski: nauka w trybie stacjonarnym – 6 160 szkół, tj. ok. 78,9%, nauka w trybie zdalnym – 118 szkół, nauka w trybie mieszanym – 1 534 szkoły. Funkcjonowanie szkół podstawowych w skali całej Polski: nauka w trybie stacjonarnym – 10 597 szkół, tj. 73,7%, nauka w trybie zdalnym – 142 szkoły, nauka w trybie mieszanym – 3 649 szkół". Zatem zdecydowana większość szkół działała dotychczas normalnym trybem.

Co słychać na świecie?

13 grudnia o godz. 17.30 na portalu Center for Systems Science and Engineering (CSSE) at Johns Hopkins University (JHU) widniała liczba 270 339 576 przypadków koronawirusa na świecie od początku pandemii. Zmarły ogółem 5 309 203 osoby. W ciągu 28 dni liczba nowych przypadków SARS-CoV-2 wzrosła o 16 385 476, zgonów o 204 999.

W 28-dniowej statystyce zachorowań i zgonów wysoko plasował się nasz kraj. Na 1. miejscu znajdowały się Stany Zjednoczone – 2 835 263/33 272, wyprzedzając w kolejności: Niemcy – 1 489 768/8038, Zjednoczone Królestwo – 1 272 621/3559, Francję – 972 854/2314, Rosję – 923 095/33 206, Turcję – 632 013/5620, Polskę – 623 733/9612, Niderlandy – 586 803/1391, Belgię – 445 060/1183, Czechy – 443 884/2970, Wietnam – 386 529/4757, Włochy – 365 456/2056, Ukrainę – 364 580/15 213, Słowację – 281 154/1817, Austrię – 268 382/1456, Indie -250 324/11 981, Węgry – 243 138/4562 i Hiszpanię – 243 034/708.

We wtorek najwięcej nowych przypadków koronawirusa wykryto w Stanach Zjednoczonych (79 993), Zjednoczonym Królestwie (59 077), Belgii (29 421), Rosji (28 343).

eprasa.pl 2a6bd363f8

Kadra u Braci Nikodemowiczów

Hokej. Nowe bytomskie lodowisko tętni życiem. W zeszłym tygodniu gościły w nim reprezentacje czterech krajów, biorących udział w EIHC Christmas Cup.

Kadra narodowa pod wodzą trenera **Roberta Kalábera** szykowała się w Bytomiu do turnieju EIHC Christmas Cup, dla Polaków będącego kolejnym sprawdzianem przed przyszłorocznymi Mistrzostwami Świata Dywizji IB w Spodku. Zawody na Lodowisku im. Braci Nikodemowiczów rozpoczęły się wielce emocjonującym meczem Polski z Francją.

Po dwóch tercjach goście prowadzili 3:0. W ostatniej odsłonie pojedynku nasi hokeiści zabrali się za odrabianie strat. Kto wie, jakim rezultatem skończyłaby się rywalizacja, gdyby w 43. minucie **Damian Tyczyński** zrobił pożytek z rzut karny. Za to w 51. min. **Radosław Sawicki** po dobitce pokonał bramkarza Trójkolorowych. Chwilę później **Jakub Bukowski** zaliczył kontaktowe trafienie. Na finiszu zawodów Robert Kaláber odwołał z lodu swego bramkarza, ale Polacy nie wykorzystali przewagi liczbowej. Przegrali 2:3, żegnani gromkimi brawami oraz okrzykami Polska! Polska!

Natomiast w piątek nasza kadra narodowa spotkała się z Węgrami. Ciekawy mecz zakończył się zwycięstwem Biało-Czerwonych 3:2 (1:0, 2:1 0:1). Dla polskiej drużyny gole wbili: **Łukasz Nalewajka**, Radosław Sawicki oraz **Radosław Nalewajka**.

Podczas turnieju nie brakło pandemicznego akcentu. W sobotnie południe Polski Związek Hokeja na Lodzie poinformował: „W związku z pozytywnym wynikiem badania na obecność wirusa SARS-CoV-2 u jednego z zawodników reprezentacji Węgier, sztab drużyny podjął decyzję o rezygnacji z rozegrania ostatniego dla federacji meczu w turnieju z reprezentacją Francji i natychmiastowym powrocie do kraju".

Fot. BYTOM.PL

W Bytomiu reprezentacja Polski pokonała Madziarów

W sobotę Polska rywalizowała z Ukrainą, która wcześniej przegrała dwa mecze po 2:1. Biało-Czerwoni triumfowali 4:1 (3:0, 0:1, 1:0). Dla narodowej drużyny bramki zdobyli: Łukasz Nalewajka, **Alan Łyszczarczyk**, **Dominik Paś** oraz **Sebastian Brynkus**.

Dwa pewne zwycięstwa oraz nikła przegrana z wyżej sklasyfikowanym rywalem, to powód do zadowolenia z wyników Polaków. W wygranych naszego zespołu partycypowała bytomska publiczność.

Fot. PODOKRĘG BYTOM

Nagrody dla sędziów jubilatów

Wiwat rozjemcy!

Piłka nożna. Kolegium Sędziów Śląskiego Związku Piłki Nożnej Podokręgu Bytom przygotowało miłą uroczystość z okazji jubileuszów arbitrów.

Erwin Trembaczowski świętuje 60-lecie działalności w bytomskiej organizacji sędziowskiej oraz 90. rocznicę urodzin. Jego zasługi dla rozwoju piłki nożnej na Śląsku wielokrotnie zostały docenione przez Polski Związek Piłki Nożnej, Śląski ZPN oraz Podokręg. Otrzymał liczne odznaczenia oraz w 1993 roku tytuł „Sędziego Honorowego". Przez dekady pełnił funkcję wiceprzewodniczącego Kolegium Sędziów Podokręgu Bytom oraz zasiadał w zarządzie Kolegium sędziów Śl.ZPN.

Podczas niedawnej ceremonii organizowanej przez Kolegium Sędziów Podokręgu Bytom dyplomami i pucharami uhonorowano Erwina Trembaczowskiego oraz innych rozjemców. Za 50 lat działalności sędziowskiej zostali nagrodzeni: **Zenon Iwanek**, **Rudolf Olejak** i **Piotr Stroba**. 45-lecie aktywności w środowisku arbitrów celebrowali: **Bronisław Mościński**, **Augustyn Noch** i **Bogdan Wypych**. 40-lecie pracy rozjemczej obchodzili: **Stanisław Kołodziejczyk**, **Jerzy Kowalczyk**, **Zbigniew Kozicki**, **Piotr Smaczny**, **Waldemar Sobotka** oraz **Franciszek Zięba**. Za 35 sędziowskich lat zostali wyróżnieni: **Jan Adamus**, **Piotr Cierniak**, **Andrzej Krawczyk**, **Leon Kurcz**, **Arkadiusz Kołpak** i **Bogdan Stroiński**. 30-lecie działalności świętowali **Zbigniew Rał** i **Dariusz Śliwka**. Ćwierćwiecze pracy rozjemczej fetowali: **Michał Anioł**, **Marek Boruszowski**, **Mariusz Fabisiak**, **Jakub Kołodziejczyk**, **Marek Plesz**, **Paweł Ulfik** oraz **Tomasz Zembski**.

Powiedziane na ucho

Oby nam się wiodło!

Powiem Panu na ucho, Panie sąsiedzie, że mijający rok kończymy z mieszanymi uczuciami. Nie pozbyliśmy się azjatyckiej zarazy. W 2021 epidemia koronawirusa dotknęła następne setki tysięcy rodaków. Wielu zapowietrzonych pożegnało się z życiem. U tysięcy osób COVID-19 pozostawił trwały uszczerbek na zdrowiu. Chodząc z zasłoniętymi twarzami oraz częściej niż zwykle pozostając w mieszkaniach, też tracimy siły witalne.

Pandemia oraz antycovidowe szczepienia stały się dodatkowym przyczynkiem do podziału społeczeństwa. W wiecznie zaburzonej, rozfalowanej, rozwrzeszczanej, niekarnej Polsce na szczęście protesty okazały się nie tak gwałtowne, jak w innych europejskich krajach, również tych za miedzą.

W 2021 roku pokutująca od wieków polityka za waszą wolność i naszą doprowadziła do trwającego od miesięcy kryzysu na granicy z Dzikiem Wschodem. Bóg raczy wiedzieć, jak zakończy się przepychanka, będąca na rękę naszym sąsiadom oraz wielkim międzynarodowym graczom, którym niezależna Polska pozostaje solą w oku.

Na światowym kryzysie wywołanym pandemią starają się zarobić producenci paliw oraz inne mąciwody. Ceny energii, w konsekwencji wszystkich towarów i usług, szybują w górę, czemu lepiej lub gorzej stara się przeciwdziałać rząd RP.

Globalne lewactwo i masoneria łamią moralne kręgosłupy młodych i starych. Sprzyjają temu wyniki wyborów w Stanach Zjednoczonych oraz Niemczech; chociaż poprzednie kanclerstwo Bundesrepublik Deutschland, mimo rzekomej prawicowości, wcale nie było lepsze.

W Polsce ludzie ze świeczników bez skrępowania głoszą zdradę narodową. W mijającym roku nastąpił gwałtowny postęp degeneracji w naszym kraju. Tak zwana poprawność polityczna poczyniła spustoszenie w języku medialnym, potocznym oraz w mentalności ludzkiej. Głupota i opętanie dotknęły wszystkich warstw krajowej populacji. Nawet tych, które w przeszłości opierały się zaborom, okupacji oraz sowietyzacji. Mocniej zarysowały się podziały międzypokoleniowe.

Generalnie rzecz biorąc, przestaliśmy się śmiać, nie licząc kabaretowego rechotu. Nie da się oglądać polskich filmów, seriali i spektakli teatralnych. Stalinizm oraz hitleryzm nie doprowadziły nas do takiego wewnętrznego strachu oraz otępienia, jak obecna presja mainstreamowych mediów. Ludzie trzymają język za zębami, aby nie wyjść na ciemnogrodzian. W miejscach publicznych odwracamy wzrok od dzieci, aby nie zostać posądzonym o niezdrowe zainteresowania. Powiedzmy wprost, Panie sąsiedzie! To istny terror!

Wszyscy jesteśmy wszędzie inwigilowani przez wszechobecne kamery, podsłuchiwani oraz nagrywani, ponoć dla własnego dobra. Dla rzekomej ochrony danych zlikwidowano książki telefoniczne oraz wszelakie informatory. Jednocześnie nawet przy zakupie gaci oraz przed wejściem na strony internetowe wyłudzają od nas życiorysy oraz kluczowe wiadomości. Naszymi danymi rodzinnymi, zdrowotnymi i politycznymi pęcznieją archiwa międzynarodowych korporacji oraz tajnych związków. Spis powszechny wyssał wszystkie te poufne informacje, które próbowaliśmy ukryć przed państwowym i globalnym potworem.

Tylko patrzeć, jak zaczną nas tresować przez nagłe wyłączenia prądu, Internetu oraz innych mediów, przez czasowe niedobory na półkach, starszym pokoleniom dobrze znane z czasów PRL. Pocztą pantoflową rozpuszcza się katastroficzne wieści. Ludzie gromadzą zapasy żywności, oświetlenia oraz ubrania. Co zresztą oficjalnie radzi się zagranicznym społeczeństwom. Niegdyś mówiło się o konieczności posiadania kilkudniowych, potem kilkutygodniowych zapasów, teraz ponoć warto zaopatrzyć się na rok z góry.

Na odbiór niektórych luksusowych towarów, zwłaszcza na samochodów, trzeba czekać wiele miesięcy, podobno z powodu pandemii. Następuje powszechna ucieczka w inwestycje. Znacząco wzrosło zainteresowanie kupnem nieruchomości. Ich ceny poszły w górę. Kwitną firmy budowlane. Kogo na to stać, gromadzi złoto oraz precjoza, starając zabezpieczyć się przed rychły spadkiem wartości pieniądza.

Zwłaszcza że tylko patrzeć, jak z rynku zniknie pieniądz papierowy i metalowy, zastąpiony wirtualnym. Już dzisiaj, zwłaszcza młodzi, nie posiadają przy sobie gotówki. Podczas płatności posługują się wyłącznie kartą lub telefonem. Niedawno przeczytałem takie pytanie: co stanie się, gdy padnie Internet i system elektroniczny, za co będą kupowali ludzie nieposiadający żywej gotówki?

Ale 2021 rok okazał się również w miarę sympatyczny. Placówki kulturalne, zwłaszcza muzea i galerie, zostały zmuszone do wielkiego wysiłku, aby ponownie przyciągnąć tłumy gości; toż samo wszelakie zakłady sportu i rekreacji. Poza tym nauczyliśmy się sobie radzić w trudnych okolicznościach. Staramy się wzajemnie pomagać. Bardziej niż przed pandemią doceniamy zdrowie osobiste oraz najbliższych. Każdą złotówkę kilka razy obracamy w palcach przed wydaniem. Chociaż z wielką irytacją muszę przyznać, Panie sąsiedzie, że godzimy się na coraz nędzniejszy towar, niż ten, który oferowano nam przed laty, bezpośrednio po opanowaniu polskiego rynku przez obce supermarkety.

W Bytomiu nie brakło symptomów wychodzenia z kryzysu postindustrialnego. Podobnie jak w całym społeczeństwie, w naszym mieście nastąpiła ucieczka w inwestycje. Umożliwiły ją spore fundusze, płynące do gminy z różnych źródeł. Kolejny raz przypomnę sąsiadowi, że Bytom odbija się od dna dzięki nakładom na sport, rekreację i kulturę. Pora na silniejszy rozwój gospodarczy. Ciekaw jestem, jakie efekty przyniesie kampania „Zamieszkaj w wielkim stylu"...

Czego życzyć sąsiadowi, mieszkańcom Bytomia i Radzionkowa, wszystkim Tajojkom, Hanysom oraz przedstawicielom innych regionów przed świętami Bożego Narodzenia oraz Nowym Rokiem? Daj Boże zdrowie! Spokoju oraz wzajemnej miłości i cierpliwości! Comiesięcznego spadku cen, równocześnie wzrostu zarobków oraz emerytur! Nie dajmy się dzielić oraz ogłupiać!

Wiadomości sportowe przygotowali:
WITOLD BRANICKI i TOMASZ NOWAK
witold.branicki@zyciebytomskie.pl

eprasa.pl 2a6bd363f8

Fot. MUKS BYTOM

W Mikołajki humor musiał dopisywać

Worek prezentów w Mikołajki

Karate tradycyjne. Zawodnicy MUKS Bytom zaliczyli medalowy start w Nowym Sączu.

Bytomscy samurajowie podnoszą sportowe kwalifikacje oraz konfrontują umiejętności z krajowymi lub zagranicznymi rywalami. Okazją ku temu stał się nowosądecki V Ogólnopolskim Turnieju Mikołajkowy. Na starcie stanęło 400 zawodników. Karatecy MUKS Ippon zdobyli 28 medali, w tym 9 złotych. Kadet **Kacper Pogoda** wywalczył dwa złote krążki i został ogłoszony najlepszym zawodnikiem turnieju.

Oto komplet rezultatów osiągniętych przez podopiecznych **Janusza Sowy**: złote medale – Kacper Pogoda w kata i kumite, **Anna Popławska** w kumite, **Magdalena Różyło** w kata, **Sebastian Aloszyn** w kata, **Zuzanna Fogel** w kata, **Patryk Musiał** w kata, **Emilia Kura** w kata, **Nadia Pogoda** w kumite, srebrne medale – Anna Popławska w kata, **Emilia Frączek** w kata, **Kajetan Prysak** w kata, **Dawid Standera** w kumite, **Natalia Pogoda** w kumite, Zuzanna Fogel w kumite, Nadia Pogoda w kata, brązowe medale – Kajetan Prysak w kumite, Patryk Musiał w kumite, **Oliwia Pogoda** w kata oraz kumite, Natalia Pogoda w kata, **Dominik Kandzia** w kata i kumite, **Julia Łyczko** w kata, **Wojciech Zdebel** w kata, Sebastian Aloszyn w kumite, **Weronika Krzok** w kata, **Łukasz Standera** w kumite.

Klubowych barw zacięcie bronili również: **Kamila Krzok**, **Milena Dudczak**, **Marcel Janocha**, **Dorota Fogel**, **Lilianna Kusek**, **Mateusz Lech** oraz **Martyna Grabowska**.

Ciężka przeprawa

Tenis stołowy. Obie drużyny TTS Polonia trafiły na wymagających przeciwników.

W rozgrywkach ekstraklasy TTS Polonia podejmie w przedświąteczny wtorek liderkę tabeli, Lotto Polski Cukier Gwiazdę Bydgoszcz. Przed tym spotkaniem bytomska drużyna plasuje się na 10. miejscu.

Natomiast w zeszły piątek pierwszoligowa Polonia II stoczyła wyjazdowy pojedynek z KTS Gliwice. W dotychczasowych meczach bytomianie odnieśli dwa zwycięstwa, dwa spotkania zremisowali oraz trzy przegrali. Plasowali się na 8. miejscu.

Ciężka przeprawa czekała ich w pojedynku z gliwickim liderem tabeli południowej grupy I ligi. Można powiedzieć, że gospodarze zawodów wystąpili bytomskim składem, bowiem w przeszłości bronili barw klubu z Miechowic.

KTS Gliwice pokonał TTS Polonia II Bytom 9:1. **Jarosław Tomicki** po zaciętej walce wygrał z naszym **Sebastianem Jemilianowiczem** 3:1 (11:6, 12:10, 9:11, 11:9). **Paweł Chmiel** ograł **Dariusza Wróbla** 3:0 (12:10, 11:7, 11:4). Jarosław Tomicki zwyciężył Dariusza Wróbla 3:1 (11:3, 11:5, 5:11, 11:4). Paweł Chmiel odprawił Sebastiana Jemilianowicza 3:0 (11:7, 11:8, 11:5). **Łukasz Nadolski** z ledwością wygrał z **Janem Szymczykiem** 3:2 (11:6, 11:6, 5:11, 8:11, 11:4). **Grzegorz Felkel** pokonał **Marcina Balcerzaka** 3:1 (11:8, 11:7, 8:11, 16:14). Łukasz Nadolski wygrał z Marcinem Balcerzakiem 3:0 (12:10, 11:9, 11:6). Punkt dla Polonii II zarobił Jan Szymczyk, który zwyciężył Grzegorza Felkela 3:2 (11:9, 11:4, 5:11, 8:11, 11:4). Debel Jarosław Tomicki i Paweł Chmiel triumfował nad Marcinem Balcerzakiem i Janem Szymczykiem 3:0 (11:9, 11:3, 11:4). Łukasz Nadolski i Grzegorz Felkel pokonali Dariusza Wróbla i Sebastiana Jemilianowicza 3:1 (3:11, 11:6, 11:6, 11:7).

Po świąteczno-noworocznej przerwie bytomscy pierwszoligowcy wrócą na parkiet 8 stycznia. Tegoż dnia podejmą GMKS Strzelec Frysztak. Będzie to ostatni mecz Polonii II w pierwszej części sezonu.

Ze zmiennym szczęściem

Koszykówka. Drugoligowa Polonia gościła u Sordrew II Gliwice. Natomiast trzecioligowa Polonia II podejmowała GKS Tychy oraz MCKiS Jaworzno.

15. kolejka rozgrywek II ligi rozpoczęła się meczem GTK Sordrew AZS II Gliwice – BS Polonia Bytom. Niebiesko-Czerwoni nadal nie spuszczają z tonu, jak przystało na przewodników tabeli grupy C. Jednak w wyjazdowym spotkaniu z gliwiczanami chyba stracili ciut wiele punktów, biorąc pod uwagę klasę przeciwnika...

Na początku zawodów Polonia jak zwykle nieco dłużej się rozgrzewała. Później uzyskała sporą przewagę. Bytomianie wygrali piątkową konfrontację 121:83 (29:16, 24:26, 37:21, 31:20).

Zespół trenera **Mariusza Bacika** tak punktował: **Marek Piechowicz** 27, **Paweł Bogdanowicz** 22, **Paweł Jurczyński** 20, **Szymon Daszke** 15, **Karol Jagoda** 12, **Marcin Salamonik** 9, **Paweł Respondek** 6, **Sebastian Dąbek** 4, **Kacper Nowakowski** 4, **Sebastian Dusiło** 2. Dwa dni przed Wigilią Polonia zainauguruje rewanżową rundę rozgrywek meczem z UR Bozza Kraków.

Fot. ARCHIWUM

W marcu Polonia wygrała z Bozza Kraków, jak będzie tym razem..

W trzecioligowym meczu z GKS Tychy drużyna BS Polonia II przeżywała wahania formy i nastroju, podobnie jak w niedawnym zwycięskim spotkaniu z Redwood Stela Cieszyn. Znów bytomianie wygrali dwie kwarty oraz dwie oddali rywalom. Jednak tym razem bilans zawodów wypadł na korzyść przeciwników.

Zespół trenera **Aleksandra Sędzika** przegrał drugi mecz w sezonie. Uległ GKS Tychy 75:80 (24:22, 11:22, 22:11, 18:25). Młodzież Niebiesko-Czerwonych tak punktowała: **Wojciech Szpyrka** 31, **Paweł Respondek** 18, **Kacper Nowakowski** 9, **Paweł Brandysiok** 6, **Aleksander Hosumbek** 4, **Marek Dragon** 4, **Adam Przybył** 2, **Krzysztof Jaroń** 1, **Bartosz Studniarski** 0. W tabeli poloniści pozostali na 2. miejscu za Pogonią Ruda Śląska.

18 grudnia bytomianie gościli ekipę Miejskiego Centrum Kultury i Sportu w Jaworznie. Gospodarze zwyciężyli 88:70 (27:8, 17:24, 19:25, 25:23). Punkty dla Polonii II zdobyli: Paweł Respondek 24, Kacper Nowakowski 16, Marek Dragon 10, Paweł Brandysiok 10, Wojciech Szpyrka 10, Adam Przybył 6, Aleksander Hosumbek 6, Bartosz Studniarski 5, Krzysztof Jaroń 1, **Oskar Suwała** 0.

Pięć medali bytomian

Pływanie. Zawodnicy UKS Na Fali Bytom, uczniowie SPMS stanęli na podium Mistrzostw Śląska 10-latków.

Fot. UKS NA FALI BYTOM

Zdobywcy medali na Mistrzostwach Śląska

Reprezentację bytomskiego klubu i szkoły na mistrzowskie zawody w Dąbrowie Górniczej tworzyli: **Barbara Bydłoń**, **Olga Chabko**, **Maja Dubielska**, **Aleksandra Krawczyk**, **Agata Miszkiewicz**, **Emilia Suchan**, **Igor Grajcar**, **Bartosz Jąderko**, **Miłosz Augustyński** i **Mateusz Podbucki**.

Olga Chabko zdobyła trzy srebrne i jeden złoty medal Mistrzostw Śląska. W klasyfikacji najlepszych zawodniczek uplasowała się na 2. pozycji, wyprzedzając ponad 90 konkurentek. Natomiast Mateusz Podbucki wywalczył brązowy medal w wyścigu na 100 metrów stylem klasycznym. W pozostałych konkurencjach uplasował się blisko podium. Udanie spisał się pozostała część drużyny UKS Na Fali Bytom, poprawiając rekordy życiowe.

eprasa.pl 2a6bd363f8

Zarząd
Oddziału Rejonowego Polskiego
Związku Emerytów, Rencistów i Inwalidów
w Bytomiu, ul. Powstańców Warszawskich 15,
tel. 32/281-24-57

Informujemy,
że Biuro Związku będzie nieczynne
od 20 do 31 grudnia br.

A Klub Seniora
pozostaje zamknięty
od 30 listopada do 31 grudnia br.

Zapraszamy
od 3 stycznia 2022 roku
do Biura Związku
i Klubu Seniora
od poniedziałku do czwartku
od godz. 9 do 13.

Zapisy na wczasy i wycieczki wielodniowe.

W biurze Związku może przebywać
maksymalnie 5 osób.

Przewodniczący Związku Oddziału Rejonowego P.Z.E.R. i I.
Jerzy Janiak

Wyjaśnienie

W nawiązaniu do naszego ubiegłotygodniowego tekstu „Podziękowali lekarzom walczącym z pandemią" wyjaśniamy, że z zaproszenia firmy Lechbud prócz wymienionych w nim osób skorzystali także senator Halina Bieda, poseł Wojciech Szarama, zastępcy prezydenta Bytomia oraz prezydent Piekar Śląskich Sława Umińska-Duraj.

PROMOCJA DOKTORATÓW, PRAC MAGISTERSKICH, LICENCJACKICH O BYTOMIU

Towarzystwo Miłośników Bytomia już po raz kolejny będzie promować prace dotyczące Bytomia. Nasze miasto oraz jego liczne problemy a zakresu historii, politologii, socjologii czy pedagogiki,kultury i sztuki, architektury i zabytków oraz oświaty, zasługują na przedstawienie.

W kolejnej edycji zapraszamy doktorów, magistrów i licencjatów z lat akademickich: 2018/2019, 2019/2020, 2020/2021 do przedstawienia swoich prac.

Towarzystwo zastrzega sobie możliwość wyboru prac do promocji.

Prace prosimy dostarczyć do Biura
Towarzystwa Miłośników Bytomia
przy ul. Powstańców Warszawskich 15 w Bytomiu,
w terminie do końca marca 2022 roku

TOWARZYSTWO MIŁOŚNIKÓW BYTOMIA

informuje, że nowa siedziba Towarzystwa
mieści się przy ul. Powstańców Warszawskich 15/13.
Biuro będzie czynne:
w poniedziałki 15.00-17.00, środy 11.00-13.00,
piątki 11.00-14.00.
Serdecznie zapraszamy

OGŁOSZENIE
o wyłożeniu do publicznej wiadomości: „Projektu Planu Urządzenia Lasu"

Dyrektor Regionalnej Dyrekcji Lasów Państwowych w Katowicach zawiadamia, iż w dniach **od 22 grudnia 2021 roku do 11 stycznia 2022 roku** w siedzibie Nadleśnictwa oraz RDLP w Katowicach (w Wydziale Urządzania Lasu) zostanie wyłożony do konsultacji społecznych projekt Planu Urządzenia Lasu dla **Nadleśnictwa Brynek** na lata 2022-2031 opracowywanego wg stanu na 01.01.2022 r.

Wyłożenie dokumentacji do konsultacji społecznych ma na celu zapewnienie udziału społecznego w przedsięwzięciach z zakresu ochrony środowiska, zgodnie z ustawą z dnia 3 października 2008 roku o udostępnianiu informacji o środowisku i jego ochronie, udziale społeczeństwa w ochronie środowiska oraz o ocenach oddziaływania na środowisko (Dz. U. z 2021 r., poz. 247 z późn. zm.) oraz treścią wytycznych zawartych w Instrukcji Urządzania Lasu wprowadzonej Zarządzeniem Nr 55 Dyrektora Generalnego Lasów Państwowych z dnia 21 listopada 2011 r. w sprawie Instrukcji Urządzania Lasu.

W czasie trwania wyłożenia zainteresowane osoby, podmioty mają możliwość przesyłania w formie pisemnej wniosków do w/w opracowania. Wystąpienia w powyższej sprawie prosimy przesyłać w terminie do **11 stycznia 2022 roku** na adres:
Regionalna Dyrekcja Lasów Państwowych w Katowicach,
ul. św. Huberta 43/45,
40-543 Katowice.
Uwagi i wnioski zostaną rozpatrzone przez Dyrektora Regionalnej Dyrekcji Lasów Państwowych w Katowicach.

W dniu 27.12.2021 r. pełniony będzie „dyżur leśnika", gdzie w godzinach od 7.00 do 15.00 siedzibie Nadleśnictwa zainteresowane osoby nie potrafiące odczytać opisów taksacyjnych oraz wskazówek gospodarczych będą mogły przyjść w celu uzyskania informacji co one oznaczają.
Dokumenty do konsultacji społecznych projektu Planu Urządzenia Lasu dla **Nadleśnictwa Brynek** w formie elektronicznej (.pdf) są zamieszczone na stronie internetowej BIP tut. RDLP: https://www.gov.pl/web/regionalna-dyrekcja-lasow-panstwowych-w-katowicach/nadlesnictwo-brynek6 Dokumenty te są również do wglądu w siedzibie Nadleśnictwa oraz w siedzibie RDLP w Katowicach (Wydział Urządzania Lasu).

p.o. Dyrektor Regionalnej Dyrekcji Lasów Państwowych w Katowicach Damian Sieber

eprasa.pl 2a6bd363f8

11 NAJPOPULARNIEJSZYCH STACJI

TV PROGRAM ŻYCIE BYTOMSKIE

Program telewizyjny 20.12.2021 - 2.01.2022

Titanic, cz. 1

Polsat, sobota 25.12, godz. 20.00

Anglia, 1912 rok. Siedemnastoletnia Rose (Kate Winslet) wsiada na pokład Titanica, najwspanialszego transatlantyku świata. W podróży towarzyszy jej snobistyczna matka oraz arogancki narzeczony Cal Hockley. Rose czuje się nieszczęśliwa, gdyż jest zmuszana do małżeństwa. W końcu decyduje się zakończyć życie, skacząc do wody. W ostatniej chwili jej samobójczą próbę udaremnia ubogi Jack Dawson (Leonardo DiCaprio). Rodzi się między nimi uczucie. Nie wiedzą, że wkrótce zostanie ono brutalnie przerwane...

To właśnie miłość

TVP 2, sobota 25.12, godz. 22.35

Zbliżają się święta Bożego Narodzenia. Kilkoro londyńczyków zamiast poświęcić swój czas na świąteczne przygotowania, boryka się z poważnymi problemami sercowymi. Poznajemy dziesięć różnych historii miłosnych. Karen (Emma Thompson) i Harry (Alan Rickman) to małżeństwo z kilkunastoletnim stażem. Kobieta zaczyna podejrzewać, że mąż zdradza ją ze swoją sekretarką Mią (Heike Makatsch). Podobny problem ma pisarz Jamie (Colin Firth). Kiedy przyłapuje partnerkę na zdradzie, rozgoryczony wyjeżdża do swojej willi we Francji. Nie spodziewa się, że tam uczucie połączy go z młodą Portugalką, która sprząta u niego w domu. Niedawno owdowiały Daniel (Liam Neeson) próbuje nawiązać kontakt ze swoim 10-letnim pasierbem, którego tak naprawdę nie zna. Chłopak zakochany jest w koleżance ze szkoły. Nieśmiała Sarah (Laura Linney) od lat kocha kolegę z pracy i teraz wreszcie dowiaduje się o jego wzajemności.

Wielki Szu

TVP 1, niedziela 26.12, godz. 22.20

Podstarzały szuler karciany zwany Wielkim Szu (Jan Nowicki) wychodzi z więzienia. Żona proponuje mu rozwód i podział majątku. Szu trafia do Lutynia, gdzie zamierza uczestniczyć w licytacji domu. Taksówkarz Jurek zawozi go do mistrza ceremonii, miejscowego potentata Stefana Mikuna, który też chce nabyć licytowaną posiadłość. Mężczyźni rozgrywają partię bilarda. Szu przegrywa parę tysięcy złotych. Zadowolony Mikun proponuje mu rewanż w pokera, traci jednak w grze pół miliona. Postanawia odegrać się na Wielkim Szu przy pomocy znajomego szulera z Warszawy, Denela...

© www.telepress24.com ✉telepress24@gmail.com

Poniedziałek, 20 GRUDNIA

TVP 1

5.20 **Przysięga (543) -** serial
6.05 **Elif (1114) -** serial
7.00 **Transmisja Mszy Świętej**
7.30 **Okiem Wiary -** magazyn
8.00 **Wiadomości, Pogoda**
8.15 **Kwadrans polityczny**
8.40 **Ranczo s.X (123) -** serial
9.40 **Komisarz Alex s.XIV (177) - Trzy stopy pod ziemią -** serial
10.35 **Ojciec Mateusz s.XIX (251) - Jaki ojciec... -** serial
11.25 **Kasta - Układy -** serial
12.00 **Wiadomości**
12.10 **Agrobiznes**
12.35 **Magazyn Rolniczy**
12.50 **Era przyrody - Zmiany -** film dok.
14.00 **Elif (1115) -** serial
15.00 **Wiadomości, Pogoda**
15.15 **Alarm! -** magazyn
15.35 **Gra słów. Krzyżówka -** teleturniej
16.05 **Przysięga (544) -** serial
17.00 **Teleexpress**
17.15 **Jaka to melodia?**
17.55 **Klan (3906) -** telenowela
18.20 **Kasta - Gliniarz -** serial
18.55 **Jeden z dziesięciu -** teleturniej
19.25 **Sport, Wiadomości, Pogoda**
20.10 **Alarm! -** magazyn
20.30 **Leśniczówka (458) -** serial
21.00 **Teatr Telewizji - Metro. 30 lat później -** reż. Janusz Józefowicz; wyk. Natasza Urbańska, Janusz Józefowicz, Kuba Józefowicz, Mariusz Czajka, Artur Chamski, Jerzy Grzechnik, Natalia Srokocz, Magdalena Dąbkowska HIT
23.15 **Świat bez fikcji - Kliknij, żeby zmienić swoje życie. sekrety globalnego szaleństwa -** film dok.
0.20 **Jeden dzień -** film obyczajowy, USA, reż. Lone Scherfig, wyk. Anne Hathaway, Jim Sturgess, Ken Stott
2.15 **Drogi wolności (2) -** serial
3.25 **Oficerowie (1) - Stinger -** serial
4.20 **Rzeczpospolita Nieodbudowana. Warszawa** - film dokumentalny
5.00 **Notacje - Jan Karski. Nie liczono się z Polską**

TVP 2

5.25 **Na dobre i na złe (817) - Ludzie chwasty -** serial
6.25 **Anioł Stróż -** reportaż
6.55 **Familiada s.I (2229) -** teleturniej
7.30 **Pytanie na śniadanie -** pobudka
7.55 **Pytanie na śniadanie -** w tym. Panorama Flesz i Pogoda Flesz
10.40 **Panorama**
10.45 **Pytanie na śniadanie**
11.20 **Rodzinka.pl s.IX (187) - Zero tolerancji -** serial
11.50 **Barwy szczęścia (2534) -** serial
12.30 **Koło fortuny -** teleturniej
13.15 **Kozacka miłość (246) -** serial
14.05 **Va Banque (338) -** teleturniej
14.35 **Na sygnale (71) - Zabójczy pocałunek -** serial
15.10 **Uśmiech losu (7) -** serial
16.00 **Koło fortuny -** teleturniej
16.35 **Familiada s.I (2230) -** teleturniej
17.15 **Miłość i przeznaczenie (12) -** serial
18.00 **Panorama**
18.20 **Va Banque (339) -** teleturniej
18.45 **Kozacka miłość (247) -** serial
19.35 **Barwy szczęścia (2534) -** serial
20.10 **Barwy szczęścia (2535) -** serial
20.40 **Kulisy serialu**
20.55 **M jak miłość (1623) -** serial
21.55 **Zniewolona (41) -** serial
22.55 **Zniewolona (42) -** serial
23.55 **Paterson -** komediodramat, Niemcy, Francja, USA, reż. Jim Jarmusch, wyk. Adam Driver, Golshifteh Farahani, Nellie, Rizwan Manji HIT
2.05 **O mnie się nie martw s.VI (8) -** serial
3.05 **Arktyka -** dramat przygodowy, Islandia, reż. Joe Penna, wyk. Mads Mikkelsen, María Thelma, Tintrinai Thikhasuk
4.55 **Rodzinka.pl -** serial
5.20 **Zakończenie programu**

POLSAT

6.00 **Nowy dzień z Polsat News**
8.40 **Malanowski i Partnerzy**
9.40 **Sekrety rodziny**
10.40 **Dlaczego ja?**
11.40 **Gliniarze**
12.50 **Wydarzenia**
13.25 **Interwencja**
13.40 **Trudne sprawy**
14.40 **Dlaczego ja?**
15.50 **Wydarzenia, Pogoda**
16.15 **Interwencja**
16.30 **Na ratunek 112**
17.00 **Gliniarze**
18.00 **Pierwsza miłość**
18.50 **Wydarzenia, Sport, Pogoda**
19.25 **Gość Wydarzeń**

20.05 **MEGA HIT - Czerwona jaskółka -** thriller, USA, 2018, reż. Francis Lawrence, wyk. Jennifer Lawrence, Joel Edgerton, Matthias Schoenaerts, Charlotte Rampling - Dominika Egorova zmuszona zostaje do przyjęcia roli „jaskółki", specjalnie szkolonej uwodzicielki na usługach rosyjskich służb specjalnych. Uczy się używać swego ciała jako broni i robi wszystko, by nie utracić własnego „ja" w trakcie szkolenia, które zaprzecza godności człowieka. HIT
23.00 **Księga ocalenia -** dramat sensacyjny, USA, 2010, reż. Albert Hughes, Allen Hughes, wyk. Denzel Washington, Gary Oldman, Mila Kunis, Ray Stevenson
1.40 **Wyspa tajemnic -** thriller, USA, 2010, reż. Martin Scorsese, wyk. Leonardo DiCaprio, Mark Ruffalo, Ben Kingsley, Ted Levine
4.20 **Kabaretowa Ekstraklasa**

TVN

5.10 **Uwaga! -** program interwencyjny
5.25 **Nowa Maja w ogrodzie**
5.50 **Akademia ogrodnika**
6.00 **Ukryta prawda**
7.00 **Kuchenne rewolucje -** program kulinarno - rozrywkowy
8.00 **Dzień Dobry TVN -** magazyn
11.35 **Miłe wieści**
11.45 **Ukryta prawda**
12.50 **Tajemnice miłości**
13.55 **Ukryta prawda**
15.55 **Kuchenne rewolucje -** program kulinarno - rozrywkowy
17.00 **Tajemnice miłości**
18.00 **Ukryta prawda**
19.00 **Fakty, Sport. Pogoda**
19.50 **Raport smogowy -** informacje
19.55 **Uwaga! -** program interwencyjny
20.10 **Doradca smaku**
20.15 **Na Wspólnej -** serial
20.55 **Milionerzy**

21.35 **Władcy umysłów -** melodramat, USA 2011, reż. George Nolfi, wyk. Matt Damon, Emily Blunt, Anthony Mackie, John Slattery, Michael Kelly, Terence Stamp HIT
23.45 **Cztery Gwiazdki -** komediodramat, USA, Niemcy 2008, reż. Seth Gordon, wyk. Vince Vaughn, Reese Witherspoon, Robert Duvall, Sissy Spacek, Jon Voight, Jon Favreau, Mary Steenburgen, Dwight Yoakam
1.30 **Co za tydzień -** magazyn
2.05 **Uprowadzona -** serial
3.05 **Uwaga! -** program interwencyjny
3.25 **NOC Magii**
4.40 **Kto was tak urządził**

TVP SPORT

6.50 EURO 2020 - Holandia - Ukraina **8.50** Pływanie - MŚ, basen 25m, Abu Dhabi dz. 4 **10.20** Hokej na lodzie - Turniej EIHC, Bytom. Podsumowanie **12.05** Piłka nożna - Puchar Hiszpanii - 2.runda - Podsumowanie **13.45** Strongman - Liga Mistrzów 2020/21, Ukraina **14.40** Muzeum emocji - Jakub Staszewski - magazyn **14.50** Pływanie - MŚ, basen 25m, Abu Dhabi dz. 5 **17.35** reportaż **18.10** Piłka nozna - PKO Ekstraklasa - 19.kolejka **20.15** GOL - felieton **22.00** Sportowy Wieczór **22.35** Muzeum emocji - Katarzyna Zillmann - magazyn **22.40** Pływanie - MŚ basen 25m, Abu Dhabi - Dzień 5. 0.20 Boks - Gala w Phoenix - Podsumowanie **1.10** Boks - Gala w Phoenix - Podsumowanie **1.55** Boks - Gala w w Uncasville - Podsumowanie **4.10** Boks - Gala w Miami. Saul "Canelo" Alvarez - Avni Yildirim **5.10** Zakończenie dnia

TTV

5.00 Paloma - serial **6.00** Express **6.15** Detektywi. Na zlecenie **7.00** Ukryta prawda **8.00** Miłe wieści **8.05** Bajeczne życie hinduskich dynastii - serial **9.00** Damy i wieśniaczki. Ukraina **10.00** Gogglebox. Przed telewizorem - program rozrywkowy **11.00** Kartoteka **12.05** Sędzia Anna Maria Wesołowska **13.00** Ukryta prawda **14.05** Królowe życia - serial **14.35** Paloma - serial **15.45** Express **16.03** Raport smogowy - informacje **16.05** Królowe życia - serial **16.35** Gogglebox. Przed telewizorem - program rozrywkowy **17.45** Express **18.05** Prosto ze skoczni - magazyn sportowy **18.35** Złomowisko PL **19.45** Express **20.05** Ukryta prawda **21.05** Like a BO$$ **21.45** Express **22.00** Gogglebox. Przed telewizorem **0.00** Damy i wieśniaczki. PL **1.05** Down the road - serial **1.50** MądrzeJEMY z Katarzyną Bosacką **2.20** DeFacto **2.50** DeFacto **3.20** Tygodnik **4.20** Fobie

TVP KATOWICE

13.05 AgroPogoda **13.20** Na Zdrowie **13.30** Bazary i bazarki **14.00** Tajemnice pomorskich lasów **14.15** Całkiem niezła historia **14.30** Aktualności Flesz **14.39** Sport flesz **14.45** Express Regionów **15.00** Koronka do Miłosierdzia Bożego **15.20** Agape **16.00** Kuchenne recepty**16.30** Aktualności **16.39** Sport **16.45** Express Regionów **17.00** I po drzemie **17.29** Aktualności **17.30** Głos Regionów **18.00** Bilans zdrowia **18.30** Aktualności **18.53** Wiadomości sportowe **19.05** Magazyn Meteo **19.10** Pokój na poddaszu **19.45** Optyka polityka **20.30** Wieczna miłość s.II (185) - serial **21.20** Na Zdrowie **21.30** Aktualności **21.40** Magazyn sportowy TVP Katowice **21.50** Studio LOTTO **22.00** Dziennik Regionów **22.15** Kryminalna Siódemka **22.30** Zamknięty świat **23.00** Echa dnia **23.15** Telekurier **23.40** Całkiem niezła historia **23.55** Całkiem niezła historia

TVN 7

5.40 **Szpital -** program obyczajowy
6.35 **Rozwód. Walka o wszystko**
7.35 **Papiery na szczęście -** serial
8.10 **Ukryta prawda -** program obyczajowy
9.10 **Ukryta prawda -** program obyczajowy
11.15 **Rozwód. Walka o wszystko**
12.15 **Szpital -** program obyczajowy
13.15 **SOS Ekipy w akcji**
14.15 **Sąd rodzinny -** program sądowy
15.15 **Sędzia Anna Maria Wesołowska**
16.15 **Ukryta prawda -** program obyczajowy
17.15 **Ten moment**
17.50 **Brzydula -** serial
18.25 **Rozwód. Walka o wszystko**
19.30 **Papiery na szczęście -** serial
20.00 **Brzydula -** serial
20.35 **Cicha noc -** film obyczajowy, Polska 2017, reż. Piotr Domalewski, wyk. Dawid Ogrodnik, Tomasz Ziętek, Agnieszka Suchora, Arkadiusz Jakubik, Maria Dębska HIT
22.50 **Ouija: Narodziny zła -** horror, USA, Chiny, Japonia 2016, reż. Mike Flanagan, wyk. Annalise Basso, Elizabeth Reaser, Lulu Wilson, Parker Mack
0.50 **Zbrodnia w sąsiedztwie**
1.55 **Druga strona medalu -** talk show
2.30 **Druga strona medalu -** talk show
3.05 **NOC Magii**

STOPKLATKA

6.00 Scena Śmiechu **6.55** Złotopolscy - serial **8.00** Plebania - serial **9.05** Kroniki młodego Indiany Jonesa - serial **10.05** Doktor Martin - serial **12.15** Diabli nadali - serial **13.10** Katastrofy w przestworzach **15.20** Burzliwe Seattle - film sensacyjny **17.00** U Pana Boga w ogródku - serial **17.55** Wojny magazynowe **19.00** Łowcy okazji - serial **20.00** Daredevil - film fantasy, USA **22.05** Psy - dramat sensacyjny, Polska **0.15** Bez litości sezon 1 - serial

TV 4

8.00 Nasz nowy dom **9.00** Pierwsza miłość **9.50** Kochane pieniądze - serial **10.50** Hardkorowy lombard **11.50** Święty - serial **12.55** Pamiętniki z wakacji **13.55** STOP Drogówka **14.55** STOP Drogówka **15.55** Hardkorowy lombard **16.55** Święty - serial **18.00** Kochane pieniądze - serial **19.00** Policjantki i Policjanci **20.00** Sprawiedliwi - Wydział Kryminalny **21.05** Córka wilka - thriller **23.00** Nawrót depresji gangstera - komedia

TV6

6.00 TOP 10 **7.00** Święty - serial **8.00** Słoneczny patrol **9.00** Kobra - oddział specjalny **10.00** Święty - serial **11.05** Galileo **12.05** Miodowe lata **14.00** Policjantki i Policjanci **15.00** Detektywi w akcji **16.00** Septagon **17.00** Gliniarz i prokurator **18.05** Miodowe lata **20.00** Galileo **21.00** CSI: Kryminalne zagadki Nowego Jorku **23.00** Sprawiedliwi - Wydział Kryminalny **0.00** Hawaje 5 - 0 **1.00** STOP Drogówka **2.00** Bumerang **2.30** SuperLudzie

Wtorek, 21 GRUDNIA

TVP 1

5.15 **Przysięga (544) -** serial
6.05 **Elif (1115) -** serial
7.00 **Transmisja Mszy Świętej**
7.30 **Kościół z bliska**
8.00 **Wiadomości, Pogoda**
8.15 **Kwadrans polityczny**
8.35 **Ranczo s.X (124) - Wet za wet -** serial
9.35 **Komisarz Alex -** serial
10.35 **Ojciec Mateusz s.XX (252) - Vistula Beach -** serial
11.25 **Kasta - Gliniarz -** serial
12.00 **Wiadomości**
12.10 **Agrobiznes**
12.30 **Agropogoda -** magazyn
12.35 **To się opłaca -** magazyn
12.55 **Pierwszy rok życia zwierzęcych maluchów (1) -** serial
14.00 **Elif (1116) -** serial
15.00 **Wiadomości**
15.10 **Pogoda**
15.15 **Alarm! -** magazyn
15.35 **Gra słów. Krzyżówka -** teleturniej
16.05 **Przysięga (545) -** serial
17.00 **Teleexpress**
17.15 **Jaka to melodia?**
17.55 **Klan (3907) -** telenowela
18.20 **Kasta - Złudna nadzieja -** serial
18.55 **Jeden z dziesięciu -** teleturniej
19.25 **Sport, Wiadomości, Pogoda**
20.10 **Alarm! -** magazyn
20.30 **Leśniczówka (459) -** serial
21.05 **Pełny obraz -** cykl dok.
22.00 **Magazyn Ekspresu Reporterów**
23.05 **Ocaleni -** reality show
0.10 **Magazyn śledczy**
0.50 **Loch Ness -** film fabularny, USA, Wielka Brytania, reż. John Henderson, wyk. Ted Danson, Joely Richardson, Ian Holm HIT
2.40 **Strażacy s.II (15) - Krok przed metą -** serial
3.35 **Magazyn Ekspresu Reporterów**
4.35 **Notacje - Przemysław Śliwa. Przemo, nauczyłeś się teatru**
4.55 **Zakończenie dnia**

TVP 2

5.30 **Na dobre i na złe (818) - Wstań i walcz -** serial
6.25 **W służbie bliźniemu -** reportaż
6.55 **Familiada s.I (2230) -** teleturniej
7.30 **Pytanie na śniadanie -** pobudka
7.55 **Pytanie na śniadanie -** w tym. Panorama Flesz i Pogoda Flesz
10.40 **Panorama**
10.45 **Pytanie na śniadanie**
11.20 **Rodzinka.pl s.IX (188) - Na dwa fronty -** serial
11.50 **Barwy szczęścia (2535) -** serial
12.30 **Koło fortuny -** teleturniej
13.15 **Kozacka miłość (247) -** serial
14.05 **Va Banque (339) -** teleturniej
14.35 **Na sygnale (72) - Roszada -** serial
15.10 **Uśmiech losu (8) -** serial
16.00 **Koło fortuny -** teleturniej
16.35 **Familiada s.I (2231) -** teleturniej
17.15 **Miłość i przeznaczenie (13) -** serial
18.00 **Panorama**
18.20 **Va Banque (340) -** teleturniej
18.45 **Kozacka miłość (248) -** serial
19.35 **Barwy szczęścia (2535) -** serial
20.10 **Barwy szczęścia (2536) -** serial
20.45 **Kulisy serialu**
20.55 **M jak miłość (1624) -** serial
21.55 **Zniewolona (43) -** serial
22.55 **Zniewolona (44) -** serial
23.55 **Ludzkie historie - Jutro czeka nas długi dzień. -** film dok.
1.35 **300 mil do nieba -** dramat, Polska, Francja, Dania, reż. Maciej Dejczer, wyk. Wojciech Klata, Rafał Zimowski, Kama Kowalewska, Jadwiga Jankowska - Cieślak, Adrianna Biedrzyńska, Krzysztof Stroiński, Wiesław Komasa, Ryszard Mróz HIT
3.20 **Paterson -** komediodramat, Niemcy, Francja, USA, reż. Jim Jarmusch, wyk. Adam Driver, Golshifteh Farahani, Nellie, Rizwan Manji
5.20 **Zakończenie programu**

POLSAT

6.00 **Nowy dzień z Polsat News**
8.40 **Malanowski i Partnerzy**
9.40 **Sekrety rodziny**
10.40 **Dlaczego ja?**
11.40 **Gliniarze**
12.50 **Wydarzenia**
13.25 **Interwencja**
13.40 **Trudne sprawy**
14.40 **Dlaczego ja?**
15.50 **Wydarzenia, Pogoda**
16.15 **Interwencja**
16.30 **Na ratunek 112**
17.00 **Gliniarze**
18.00 **Pierwsza miłość**
18.50 **Wydarzenia, Sport, Pogoda**
19.25 **Gość Wydarzeń**

20.05 **Pasażerowie -** dramat sci - fi, USA, Australia, 2016, reż. Morten Tyldum, wyk. Jennifer Lawrence, Chris Pratt, Michael Sheen, Laurence Fishburne - Podczas międzyplanetarnej podróży kosmicznej do nowego domu, na nową planetę, dwoje pasażerów - wskutek tajemniczych okoliczności - budzi się ze snu dziewięćdziesiąt lat za wcześnie. Jim i Aurora zakochują się w sobie, wiedzą, że spędzą na pokładzie resztę życia. Szybko odkrywają, że statek kosmiczny znajduje się w śmiertelnym niebezpieczeństwie... HIT
22.40 **Zmowa milczenia -** thriller, Francja, 2003, reż. Graham Guit, wyk. Gérard Depardieu, ...lodie Bouchez, Carmen Maura, Wojciech Pszoniak
0.40 **Wybraniec śmierci -** film sensacyjny, USA, 1990, reż. Dwight H. Little, wyk. Steven Seagal, Basil Wallace, Keith David, Joanna Pacuła
2.35 **Love Island. Wyspa miłości**

TVN

5.40 **Uwaga! -** program interwencyjny
6.00 **Ukryta prawda -** program obyczajowy
7.00 **Kuchenne rewolucje -** program kulinarno - rozrywkowy
8.00 **Dzień Dobry TVN -** magazyn
11.35 **Doradca smaku**
11.45 **Ukryta prawda -** program obyczajowy
12.50 **Tajemnice miłości**
13.55 **Ukryta prawda -** program obyczajowy
14.55 **Ukryta prawda -** program obyczajowy
15.55 **Kuchenne rewolucje -** program kulinarno - rozrywkowy
17.00 **Tajemnice miłości**
18.00 **Ukryta prawda -** program obyczajowy
19.00 **Fakty, Sport, Pogoda**
19.35 **Kontrola - Premiera Playera**
19.55 **Raport smogowy -** informacje
20.00 **Uwaga! -** program interwencyjny
20.15 **Doradca smaku**
20.20 **Na Wspólnej -** serial
21.00 **Milionerzy**

21.40 **Zamieć -** film sensacyjny, USA, Francja, Kanada 2009, reż. Dominic Sena, wyk. Kate Beckinsale, Gabriel Macht, Tom Skerritt, Columbus Short, Alex O'Loughlin HIT
23.40 **Superwizjer -** magazyn reporterów
0.20 **Kuba Wojewódzki**
1.25 **Na granicy światów -** serial
2.25 **Uwaga! -** program interwencyjny
2.45 **NOC Magii**
4.05 **Kto was tak urządził**

TVP SPORT

6.10 EURO 2020. Hiszpania - Polska **7.10** EURO 2020. Hiszpania - Polska **8.15** Pływanie - MŚ basen 25m, Abu Dhabi - Dzień 5. 9.55 Muzeum emocji - Katarzyna Zillmann - magazyn **10.00** reportaż **10.40** PKO Ekstraklasa - 19.kolejka **12.55** GOL - felieton **14.50** Pływanie - MŚ, basen 25m, Abu Dhabi - Dzień 6 **18.00** 50 Niezwykłe historie Biało - Czerwonych. Pływacy **18.20** piłka nożna - Puchar Hiszpanii - 2.runda - Podsumowanie **20.00** Retro TVP SPORT. Skoki narciarskie - IO 2002 Salt Lake City **22.00** Sportowy Wieczór **22.45** Pływanie - MŚ basen 25m, Abu Dhabi - Dzień 6. 0.25 Sporty walki - Gala MMA ONE Championship - Winter Warriors II, Singapur **2.15** Boks - Gala w Los Angeles - Podsumowanie **4.20** Boks - Gala w Moskwie - walka wieczoru. A.Beterbijew - A.Deines **5.15** Zakończenie dnia

TTV

5.00 Paloma - serial **6.00** Express **6.15** Detektywi. Na zlecenie **7.00** Ukryta prawda **8.00** Bajeczne życie hinduskich dynastii - serial **9.00** Damy i wieśniaczki. Ukraina **10.00** Gogglebox. Przed telewizorem **11.00** Kartoteka **12.00** Sędzia Anna Maria Wesołowska **13.00** Ukryta prawda **14.05** Królowe życia - serial **14.35** Paloma - serial **15.45** Express **16.03** Raport smogowy - informacje **16.05** Miłe wieści **16.10** Królowe życia - serial **16.40** Gogglebox. Przed telewizorem **17.45** Express **18.00** Ciężarówką przez Stany - program rozrywkowy **18.40** Złomowisko PL **19.45** Express **20.05** Ukryta prawda **21.15** Królowe życia - serial **21.45** Express **22.00** Usterka **22.35** Down the road - serial **23.20** Ostre cięcie **0.00** Seks - wypadki **1.00** Wyburzacze - program rozrywkowy **1.45** Fachowcy **2.30** Fachowcy **3.10** Tygodnik **4.15** MądrzeJEMY z Katarzyną Bosacką

TVP KATOWICE

14.00 Las bliżej nas **14.30** Aktualności **14.39** Sport **14.45** Express Regionów **15.00** Koronka do Miłosierdzia Bożego **15.20** Kościół z bliska **15.50** PFRON wspiera dostępność **16.00** Zielnik regionalny - magazyn **16.15** Wyprodukowano w Polsce **16.30** Aktualności Flesz **16.39** Sport flesz **16.45** Express Regionów **17.00** I po drzemie **17.29** Aktualności Flesz **17.30** Głos Regionów **18.00** Onkoczujni **18.15** Godki fest ucieszne - felieton **18.30** Aktualności **18.53** Wiadomości sportowe **19.05** Magazyn Meteo **19.10** Pokój na poddaszu **19.45** Piłkarska 3 - magazyn **20.30** Wieczna miłość s.II (186) - serial **21.20** Eko patent (12) - magazyn **21.30** Aktualności **21.40** Magazyn sportowy TVP Katowice **21.50** Studio LOTTO **22.00** Dziennik Regionów **22.15** Kryminalna Siódemka **22.30** Jesień na RODOS - dokument **23.00** Echa dnia **23.15** Sprawa dla reportera

TVN 7

5.40 **Szpital -** program obyczajowy
6.35 **Rozwód. Walka o wszystko**
7.35 **Papiery na szczęście -** serial
8.05 **Miłe wieści**
8.10 **Ukryta prawda**
11.15 **Rozwód. Walka o wszystko**
12.15 **Szpital -** program obyczajowy
13.15 **Receptura -** serial
14.15 **Sąd rodzinny -** program sądowy
15.15 **Sędzia Anna Maria Wesołowska**
16.15 **Ukryta prawda**
17.15 **Ten moment**
17.50 **Brzydula -** serial
18.25 **Rozwód. Walka o wszystko**
19.30 **Papiery na szczęście -** serial
20.00 **Brzydula -** serial
20.35 **Wrogowie publiczni -** film sensacyjny, USA, Japonia 2009, reż. Michael Mann, wyk. Christian Bale, Johnny Deep, Marion Cotillard, Stephen Graham, David Wenham, Stephen Dorff HIT
23.25 **Piekielna głębia -** film sensacyjny, USA 1999, reż. Renny Harlin, wyk. Saffron Burrows, Thomas Jane, LL Cool J, Samuel L. Jackson, Michael Rapaport, Stellan Skarsgard, Jacqueline McKenzie, Aida Turturro
1.45 **Druga strona medalu -** talk show
2.20 **Druga strona medalu -** talk show
2.55 **Druga strona medalu -** talk show
3.25 **NOC Magii**

STOPKLATKA

6.00 Scena Śmiechu **6.55** Złotopolscy - serial **8.00** Plebania - serial **9.05** Kroniki młodego Indiany Jonesa - serial **10.05** Doktor Martin - serial **12.15** Diabli nadali - serial **13.10** Katastrofy w przestworzach **15.20** Atak meteorytów - film katastroficzny **17.00** U Pana Boga w ogródku - serial **17.55** Wojny magazynowe **19.00** Łowcy okazji - serial **20.00** Straszny film 3 - komedia **21.45** Piłkarski poker - film obyczajowy **23.50** Obława - dramat wojenny

TV 4

7.00 Strażnik Teksasu **8.00** Nasz nowy dom **9.00** Pierwsza miłość **9.50** Kochane pieniądze - serial **10.50** Hardkorowy lombard **11.50** Święty - serial **12.55** Pamiętniki z wakacji **13.55** STOP Drogówka **15.55** Hardkorowy lombard **16.55** Święty - serial **18.00** Kochane pieniądze - serial **19.00** Policjantki i Policjanci **20.00** Sprawiedliwi - Wydział Kryminalny **21.05** Grudge: Klątwa 2 - horror **23.10** Najdłuższy marsz Billy'ego Lynna - dramat obyczajow

TV6

6.00 TOP 10 **7.00** Święty - serial **8.00** Słoneczny patrol **9.00** Kobra - oddział specjalny **10.00** Święty - serial **11.05** Galileo **12.05** Miodowe lata **14.00** Policjantki i Policjanci **15.00** Detektywi w akcji **16.00** Septagon **17.00** Gliniarz i prokurator **18.05** Miodowe lata **20.00** Galileo **21.00** Agenci NCIS: Los Angeles **23.00** Sprawiedliwi - Wydział Kryminalny **0.00** Hawaje 5 - 0 **1.00** STOP Drogówka **2.00** Bumerang **2.30** SuperLudzie Extra **2.40** TOP 10

Środa, 22 GRUDNIA

TVP 1

5.20 **Przysięga (545) -** serial
6.05 **Elif (1116) -** serial
7.00 **Transmisja Mszy Świętej**
7.30 **Rodzinny ekspres**
8.00 **Wiadomości, Pogoda**
8.15 **Kwadrans polityczny**
8.35 **Ranczo s.X (125) - Polityczny zombie -** serial
9.35 **Komisarz Alex (186) -** serial
10.35 **Ojciec Mateusz s.XX (252) - Vistula Beach -** serial
11.25 **Kasta - Złudna nadzieja -** serial
12.00 **Wiadomości**
12.10 **Agrobiznes**
12.30 **Agropogoda -** magazyn
12.35 **Rok w ogrodzie Extra -** magazyn
12.55 **Pierwszy rok życia zwierzęcych maluchów (2) -** serial dok.
14.00 **Elif (1117) -** serial
15.00 **Wiadomości**
15.10 **Pogoda**
15.15 **Alarm! -** magazyn
15.35 **Gra słów. Krzyżówka -** teleturniej
16.05 **Przysięga (546) -** serial
17.00 **Teleexpress**
17.15 **Jaka to melodia?**
17.55 **Klan (3908) -** telenowela
18.20 **Kasta - Turnus -** serial
18.55 **Jeden z dziesięciu -** teleturniej
19.25 **Sport, Wiadomości, Pogoda**
20.10 **Alarm! -** magazyn
20.30 **Leśniczówka (460) -** serial
21.00 **Wielki Test o Książkach - nie tylko na Święta**
22.30 **Otrzymaliśmy Ducha przybrania za synów -** film dok.
23.40 **Oddaj mi dziecko -** dramat obyczajowy, USA, reż. Michael Feifer, wyk. Amanda Clayton, Brandon Barash, Patrika Darbo HIT
1.20 **Tajemnica Enigmy (3) - Próba dywersji -** serial
2.10 **Bodo (3) -** serial
3.20 **Murem za polskim mundurem**
3.50 **Niebo bez gwiazd -** film dok.
4.45 **Notacje -** cykl dok.
4.55 **Zakończenie dnia**

TVP 2

5.25 **Na dobre i na złe (819) - Matka dobra, matka zła -** serial
6.25 **Pożyteczni.pl -** magazyn
6.55 **Familiada s.I (2231) -** teleturniej
7.30 **Pytanie na śniadanie -** pobudka
7.55 **Pytanie na śniadanie -** w tym. Panorama Flesz i Pogoda Flesz
10.40 **Panorama**
10.45 **Pytanie na śniadanie**
11.20 **Rodzinka.pl s.IX (189) - Domowe zapętlenie -** serial
11.50 **Barwy szczęścia (2536) -** serial
12.30 **Koło fortuny -** teleturniej
13.15 **Kozacka miłość (248) -** serial
14.05 **Va Banque (340) -** teleturniej
14.35 **Na sygnale (73) - Babski team -** serial
15.10 **Uśmiech losu (9) -** serial
16.00 **Koło fortuny -** teleturniej
16.35 **Familiada s.I (2232) -** teleturniej
17.15 **Miłość i przeznaczenie (14) -** serial
18.00 **Panorama**
18.20 **Va Banque (341) -** teleturniej
18.45 **Kozacka miłość (249) -** serial
19.35 **Barwy szczęścia (2536) -** serial
20.10 **Barwy szczęścia (2537) -** serial
20.40 **Kulisy serial**u
20.55 **Na dobre i na złe (828) - Na razie stabilnie -** serial
21.55 **Zniewolona (45) -** serial
22.55 **Zniewolona (46) -** serial
0.00 **Miłość na Gwiazdkę -** film obyczajowy, USA, reż. Colin Theys, wyk. Nicky Whelan, Josh Kelly, Nichole Galicia, Michael Cognata HIT
1.35 **McMafia (2) -** serial
2.45 **Świat w czasach zarazy -** film dokumentalny
3.00 **Happy Olo pogodna ballada o Olku Dobie -** film dok.
4.15 **Za marzenia s.I (12) -** serial
5.10 **Zakończenie dnia**

POLSAT

6.00 **Nowy dzień z Polsat News**
8.40 **Malanowski i Partnerzy**
9.40 **Sekrety rodziny**
10.40 **Dlaczego ja?**
11.40 **Gliniarze**
12.50 **Wydarzenia**
13.25 **Interwencja**
13.40 **Trudne sprawy**
14.40 **Dlaczego ja?**
15.50 **Wydarzenia, Pogoda**
16.15 **Interwencja**
16.30 **Na ratunek 112**
17.00 **Gliniarze**
18.00 **Pierwsza miłość**
18.50 **Wydarzenia, Sport, Pogoda**
19.25 **Gość Wydarzeń**

20.00 **Wkręceni -** komedia, Polska, 2013, reż. Piotr Wereśniak, wyk. Piotr Adamczyk, Bartosz Opania, Paweł Domagała, Krzysztof Stelmaszyk - Opowieść o trójce przyjaciół ze Śląska. Franczesko, Fikoł i Szyja znają się od lat, razem pracują i razem spędzają wolny czas. Kiedy tracą pracę w lokalnej fabryce, postanawiają spędzić szalony weekend w stolicy. Jednak prawdziwa przygoda ma się dopiero zacząć, gdy zostają omyłkowo wzięty za niemieckich inwestorów. HIT
22.25 **Oficer Blart -** komedia sensacyjna, USA, 2009, reż. Steve Carr, wyk. Kevin James, Keir O'Donnell, Jayma Mays, Raini Rodriguez
0.25 **Medalion -** komedia sensacyjna, Hongkong, USA, 2003, reż. Gordon Chan, wyk. Jackie Chan, Lee Evans, Claire Forlani, Julian Sands
2.15 **Kabaretowa Ekstraklasa**
2.35 **Love Island. Wyspa miłości**

TVN

5.40 **Uwaga! -** program interwencyjny
6.00 **Ukryta prawda**
7.00 **Kuchenne rewolucje -** program kulinarno - rozrywkowy
8.00 **Dzień Dobry TVN -** magazyn
11.35 **Doradca smaku**
11.45 **Ukryta prawda**
12.50 **Tajemnice miłości**
13.55 **Ukryta prawda**
15.55 **Kuchenne rewolucje -** program kulinarno - rozrywkowy
17.00 **Tajemnice miłości**
18.00 **Ukryta prawda**
19.00 **Fakty, Sport. Pogoda**
19.50 **Raport smogowy -** informacje
19.55 **Uwaga! -** program interwencyjny
20.10 **Doradca smaku**
20.15 **Na Wspólnej -** serial
20.55 **Milionerzy**

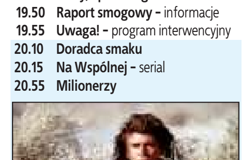

21.35 **Zabójcza broń -** film sensacyjny, USA 1987, reż. Richard Donner, wyk. Mel Gibson, Danny Glover, Gary Busey, Mitchell Ryan, Tom Atkins, Darlene Love HIT
23.55 **Złe mamuśki II: Jak przetrwać święta -** komedia, USA, Chiny 2017, reż. Jon Lucas, Scott Moore
2.10 **Superwizjer -** magazyn reporterów
2.45 **Uwaga! -** program interwencyjny
3.05 **NOC Magii**
4.25 **Kto was tak urządził**

TVP SPORT

6.05 EURO 2020 - Portugalia - Niemcy **7.05** EURO 2020 - Portugalia - Niemcy **8.20** Pływanie - MŚ basen 25m, Abu Dhabi - Dzień 6. **9.20** Pływanie - MŚ basen 25m, Abu Dhabi - Dzień 6. **10.05** Jeździectwo - Cavaliada Poznań - Konkurs Potęgi Skoku **11.50** Pełnosprawni **12.25** Dart - ME, Salzburg - Finał. R.Cross - M.van Gerwen **13.30** Dart - MŚ, Londyn, Alexandra Palace - 2.runda **17.30** Niezwykłe historie - K.Deyna **18.00** Gala Złota Piłka 2021 **19.00** 4 - 4 - 2 - magazyn piłkarski - magazyn piłkarski **20.00** Dart - MŚ, Londyn, Alexandra Palace - 2. runda **22.00** Sportowy Wieczór **22.15** Dart - MŚ, Londyn, Alexandra Palace - 2.runda **0.10** Boks - Gala Challengers Boxing Night 4 **2.20** Boks - Challenger's Boxing Night 5 **4.30** Boks - Gala w Montrealu. O.Rivas - R. Rozicki **5.30** Zakończenie dnia

TTV

5.00 Paloma - serial **6.00** Express **6.15** Made in Maroko - serial **7.00** Ukryta prawda **8.00** Bajeczne życie hinduskich dynastii - serial **9.05** Damy i wieśniaczki. Ukraina **10.00** Gogglebox. Przed telewizorem **11.00** Kartoteka **12.05** Sędzia Anna Maria Wesołowska **13.00** Ukryta prawda **14.05** Królowe życia - serial **14.35** Paloma - serial **15.45** Express **16.03** Raport smogowy - informacje **16.05** Królowe życia - serial **16.35** Gogglebox. Przed telewizorem **17.45** Express **18.00** Ciężarówką przez Stany - program rozrywkowy **18.40** Złomowisko PL **19.45** Express **20.05** Ukryta prawda **21.15** Królowe życia - serial **21.45** Express **22.00** Usterka **22.30** Gogglebox. Przed telewizorem **23.30** Like a BO$$ **0.05** Świąteczny rejs w luksusie - dokument **1.05** Dżentelmeni i wieśniacy **2.05** Bajeczne życie hinduskich dynastii - serial **3.05** Kartoteka **4.10** Testerzy

TVP KATOWICE

14.15 Telezwierz - magazyn **14.30** Aktualności **14.39** Sport **14.45** Express Regionów **15.00** Koronka do Miłosierdzia Bożego **15.20** Okiem Wiary **16.00** Szukamy w archiwach - magazyn **16.15** Moje wielkie, wiejskie wesele - dokument **16.30** Aktualności Flesz **16.39** Sport flesz **16.45** Express Regionów **17.00** I po drzemie **17.29** Aktualności Flesz **17.30** Głos Regionów **18.00** Daleko od domu **18.30** Aktualności **18.53** Wiadomości sportowe **19.05** Magazyn Meteo **19.10** Pokój na poddaszu **19.45** Po bandzie - magazyn hokejowy **20.30** Wieczna miłość s.II (187) - serial **21.20** Poradnik zakupowy **21.30** Aktualności **21.40** Magazyn sportowy TVP Katowice **21.50** Studio LOTTO **22.00** Dziennik Regionów **22.15** Kryminalna Siódemka **22.30** Ochotnicy - dokument **23.00** Echa dnia **23.15** Telekurier **23.40** Całkiem niezła historia **23.55** Całkiem niezła historia

TVN 7

5.40 **Szpital -** program obyczajowy
6.35 **Rozwód. Walka o wszystko**
7.35 **Papiery na szczęście -** serial
8.10 **Ukryta prawda -** program obyczajowy
9.10 **Ukryta prawda -** program obyczajowy
10.10 **Ukryta prawda -** program obyczajowy
11.15 **Rozwód. Walka o wszystko**
12.15 **Szpital -** program obyczajowy
13.15 **Receptura -** serial
14.15 **Sąd rodzinny -** program sądowy
15.15 **Sędzia Anna Maria Wesołowska**
16.15 **Ukryta prawda -** program obyczajowy
17.15 **Ten moment**
17.50 **Brzydula -** serial
18.25 **Rozwód. Walka o wszystko**
19.30 **Papiery na szczęście -** serial
20.00 **Brzydula -** serial
20.35 **Wytańczyć marzenia -** film obyczajowy, USA 2006, reż. Liz Friedlander, wyk. Antonio Banderas, Alfre Woodard, Rob Brown, Yaya DaCosta, John Ortiz, Jenna Dewan HIT
23.05 **Prawie święta -** komediodramat, USA, Chiny 2016, reż. David E. Talbert, wyk. Danny Glover, Gabrielle Union, Mo'Nique, Kimberly Elise
1.25 **Zbrodnia w sąsiedztwie**
2.30 **Druga strona medalu -** talk show
3.05 **NOC Magii**

STOPKLATKA

6.00 Scena Śmiechu **6.55** Złotopolscy - serial **8.00** Plebania - serial **9.05** Kroniki młodego Indiany Jonesa - serial **10.05** Doktor Martin - serial **12.15** Diabli nadali - serial **13.10** Katastrofy w przestworzach **15.20** Wybuch - thriller sci - fi **17.00** U Pana Boga w ogródku - serial **17.55** Wojny magazynowe **19.00** Łowcy okazji - serial **20.00** Niewierna - dramat **22.25** Zabójca - film sensacyjny, USA **0.35** Zero - dramat obyczajowy, Polska

TV 4

7.00 Strażnik Teksasu **8.00** Nasz nowy dom **9.00** Pierwsza miłość **9.50** Kochane pieniądze - serial **10.50** Hardkorowy lombard **11.50** Święty - serial **12.55** Galileo **13.55** STOP Drogówka **15.55** Hardkorowy lombard **16.55** Święty - serial **18.00** Kochane pieniądze - serial **19.00** Policjantki i Policjanci **20.00** Sprawiedliwi - Wydział Kryminalny **21.00** Snajper: Kolejne starcie - thriller sensacyjny **23.00** Kult laleczki Chucky - horror

TV6

6.00 TOP 10 **7.00** Święty - serial **8.00** Słoneczny patrol **9.00** Kobra - oddział specjalny **10.00** Święty - serial **11.05** Galileo **12.05** Miodowe lata **14.00** Policjantki i Policjanci **15.00** Detektywi w akcji **16.00** Septagon **17.00** Gliniarz i prokurator **18.05** Miodowe lata **20.00** Galileo **21.00** CSI: Kryminalne zagadki Nowego Jorku **23.00** Sprawiedliwi - Wydział Kryminalny **0.00** Hawaje 5 - 0 **1.00** STOP Drogówka **2.00** Bumerang **2.30** SuperLudzie

eprasa.pl 2a6bd363f8

Czwartek, 23 GRUDNIA

TVP 1

5.15 **Przysięga (546) -** serial
6.05 **Elif (1117) -** serial
7.00 **Transmisja Mszy Świętej**
7.30 **Dobre historie - Wstawaj Alicja.**
8.00 **Wiadomości**
8.10 **Pogoda**
8.15 **Kwadrans polityczny**
8.35 **Ranczo s.X (126) - Edukacyjne dylematy -** serial
9.35 **Komisarz Alex -** serial
10.35 **Ojciec Mateusz s.XX (254) - Gang Buciaruka -** serial
11.25 **Kasta - Turnus -** serial
12.00 **Wiadomości**
12.10 **Agrobiznes**
12.30 **Agropogoda -** magazyn
12.35 **Magazyn Rolniczy**
12.55 **Pierwszy rok życia zwierzęcych maluchów (3) -** serial dok.
14.00 **Elif (1118) -** serial
15.00 **Wiadomości**
15.10 **Pogoda**
15.15 **Alarm! -** magazyn
15.35 **Gra słów. Krzyżówka -** teleturniej
16.05 **Przysięga (547) -** serial
17.00 **Teleexpress**
17.25 **Skoki Narciarskie - Mistrzostwa Polski - Zakopane -** konkurs indywidualny
19.25 **Sport**
19.30 **Wiadomości**
20.05 **Pogoda**
20.10 **Alarm! -** magazyn
20.30 **Leśniczówka (461) -** serial
21.00 **Na sygnale (341) -** serial
21.35 **Sprawa dla reportera**
22.35 **Magazyn śledczy**
23.05 **Magazyn kryminalny 997**
0.00 **Magazyn Ekspresu Reporterów**
1.00 **Tanie Dranie - Moroz i Kłopotowski komentują świat**
1.45 **Nowa - Partnerzy -** serial
2.40 **Ocaleni -** reality show
3.45 **Sprawa dla reportera**
4.45 **Magazyn śledczy**
5.10 **Zakończenie dnia**

TVP 2

5.25 **Na dobre i na złe (820) - Niespodziewany pacjent -** serial
6.25 **Smaki świata - pośród mórz s.I (3) -** magazyn kulinarny
6.55 **Familiada s.I (2232) -** teleturniej
7.30 **Pytanie na śniadanie -** pobudka
7.55 **Pytanie na śniadanie -** w tym. Panorama Flesz i Pogoda Flesz
10.40 **Panorama**
10.45 **Pytanie na śniadanie**
11.20 **Zacznij od zdrowia -** magazyn
11.50 **Barwy szczęścia (2537) -** serial
12.30 **Koło fortuny -** teleturniej
13.15 **Kozacka miłość (249) -** serial
14.05 **Va Banque (341) -** teleturniej
14.35 **Na sygnale (74) - Być kobietą -** serial
15.10 **Uśmiech losu (10) -** serial
16.00 **Koło fortuny -** teleturniej
16.35 **Familiada s.I (2233) -** teleturniej
17.15 **Miłość i przeznaczenie (15) -** serial
18.00 **Panorama**
18.20 **Va Banque (342) -** teleturniej
18.45 **Kozacka miłość (250) -** serial
19.35 **Barwy szczęścia (2537) -** serial
20.10 **Barwy szczęścia (2538) -** serial
20.40 **Kulisy serialu**
20.55 **Ojciec Mateusz (340) -** serial
21.55 **Zniewolona (47) -** serial
22.55 **Zniewolona (48) -** serial
23.55 **Porwanie Heinekena -** film akcji, Belgia, Wielka Brytania, Niderlandy, USA, reż. Daniel Alfredson, wyk. Anthony Hopkins, Jim Sturgess, Sam Worthington
HIT
1.45 **Miłość na Gwiazdkę -** film obyczajowy, USA, reż. Colin Theys, wyk. Nicky Whelan, Josh Kelly, Nichole Galicia, Michael Cognata
3.20 **Bankowa gra (5) - serial**
4.20 **Art Noc - Scena muzyczna - Cztery Pory Roku - New Vibes -** koncert
5.15 **Rodzinka.pl -** serial
5.40 **Zakończenie dnia**

POLSAT

6.00 **Nowy dzień z Polsat News**
8.40 **Malanowski i Partnerzy**
9.40 **Sekrety rodziny**
10.40 **Dlaczego ja?**
11.40 **Gliniarze**
12.50 **Wydarzenia**
13.25 **Interwencja**
13.40 **Trudne sprawy**
14.40 **Dlaczego ja?**
15.50 **Wydarzenia, Pogoda**
16.15 **Interwencja**
16.30 **Na ratunek 112**
17.00 **Gliniarze**
18.00 **Pierwsza miłość**
18.50 **Wydarzenia, Sport, Pogoda**
19.25 **Gość Wydarzeń**

20.05 **Narzeczony na niby -** komedia romantyczna, Polska, 2018, reż. Bartosz Prokopowicz, wyk. Julia Kamińska, Piotr Stramowski, Jan Szydłowski, Piotr Adamczyk
HIT
22.30 **Erin Brockovich -** dramat obyczajowy, USA, 2000, reż. Steven Soderbergh, wyk. Julia Roberts, David Brisbin, Dawn Didawick, Albert Finney - Los Angeles, początek lat 90. XX wieku. Erin Brockovich, dwukrotnie rozwiedziona, samotnie wychowuje troje dzieci. Jej sytuacja życiowa jest rozpaczliwa. Pewnego dnia ulega wypadkowi samochodowemu...
1.25 **I kto to mówi 2 -** komedia, USA, 1990, reż. Amy Heckerling, wyk. John Travolta, Kirstie Alley, Olympia Dukakis, Elias Koteas
3.00 **Świat według Kiepskich**
3.35 **Love Island. Wyspa miłości**

TVN

5.40 **Uwaga! -** program interwencyjny
6.00 **Ukryta prawda -** program obyczajowy
7.00 **Kuchenne rewolucje -** program kulinarno - rozrywkowy
8.00 **Dzień Dobry TVN -** magazyn
11.35 **Doradca smaku**
11.45 **Ukryta prawda -** program obyczajowy
12.50 **Tajemnice miłości**
13.55 **Ukryta prawda -** program obyczajowy
15.55 **Kuchenne rewolucje -** program kulinarno - rozrywkowy
17.00 **Tajemnice miłości**
18.00 **Ukryta prawda -** program obyczajowy
19.00 **Fakty, Sport. Pogoda**
19.50 **Raport smogowy -** informacje
19.55 **Uwaga! -** program interwencyjny
20.10 **Doradca smaku**
20.15 **Na Wspólnej -** serial
20.55 **Milionerzy**
21.35 **Kuchenne rewolucje -** program kulinarno - rozrywkowy

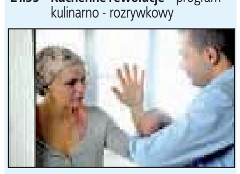

22.35 **Nad życie - f**ilm obyczajowy, Polska 2012, reż. Anna Plutecka - Mesjasz, wyk. Michał Żebrowski, Olga Bołądź, Danuta Stenka, Andrzej Mastalerz, Marek Kasprzyk, Hanna Konarowska
HIT
0.30 **Zamieć -** film sensacyjny, USA, Francja/Kanada 2009, reż. Dominic Sena, wyk. Kate Beckinsale, Gabriel Macht, Tom Skerritt, Columbus Short, Alex O'Loughlin
2.40 **MasterChef**
4.15 **NOC Magii**

TVP SPORT

6.05 EURO 2020.Rosja - Dania **8.10** Dart - MŚ, Londyn - 2.runda **9.45** Jeździectwo - Cavaliada Poznań - Konkurs Grand Prix **11.30** Skoki narciarskie - PŚ, Wisła - Podsumowanie **13.30** Dart - MŚ, Londyn, Alexandra Palace - 2.runda **16.45** Skoki narciarskie - Mistrzostwa Polski, Zakopane, Wielka Krokiew **17.00** Skoki narciarskie - Mistrzostwa Polski, Zakopane, Wielka Krokiew **17.20** Skoki narciarskie - Mistrzostwa Polski, Zakopane, Wielka Krokiew **20.00** Dart - MŚ, Londyn, Alexandra Palace - 2.runda **22.00** Sportowy Wieczór **22.15** RING TVP SPORT - magazyn **23.05** Dart - MŚ, Londyn, Alexandra Palace - 2.runda **0.10** Skoki narciarskie - Mistrzostwa Polski, Zakopane, Wielka Krokiew **1.40** Boks - Gala w Miami - Podsumowanie **4.20** Boks - Gala w Carson. G.Rigondeaux - J.Casimero **5.25** Zakończenie dnia

TTV

5.00 Paloma - serial **6.00** Express **6.15** Made in Maroko - serial **7.00** Ukryta prawda **8.00** Królowe życia - serial **8.55** Damy i wieśniaczki. Ukraina **9.55** Gogglebox. Przed telewizorem **10.55** Kartoteka **12.00** Sędzia Anna Maria Wesołowska **13.00** Ukryta prawda **14.05** Królowe życia - serial **14.35** Paloma - serial **15.45** Express **16.03** Raport smogowy - informacje **16.05** Królowe życia - serial **16.35** Gogglebox. Przed telewizorem **17.45** Express **18.00** Ciężarówką przez Stany - program rozrywkowy **18.40** Złomowisko PL **19.45** Express **20.05** Ukryta prawda **21.15** Królowe życia - serial **21.45** Express **22.00** Usterka **22.30** Królowe życia - serial **23.00** Królowe życia - serial obyczajowy **23.30** Damy i wieśniaczki. PL **0.35** Gogglebox. Przed telewizorem - program rozrywkowy **2.00** Królowe życia - serial obyczajowy **2.45** Kartoteka **3.45** Kartoteka

TVP KATOWICE

14.00 Szlak przydrożnych kapliczek **14.15** Na Oklep (12) Borówka **14.30** Aktualności **14.39** Sport **14.45** Express Regionów **15.00** Koronka do Miłosierdzia Bożego **15.20** Dobre historie **15.50** PFRON wspiera dostępność **16.00** Poczytalnia - magazyn o książkach **16.15** Krótko o kulturze **16.30** Aktualności **16.39** Sport flesz **16.45** Express Regionów **17.00** I po drzemie **17.29** Aktualności **17.30** Głos Regionów **18.00** Relacje **18.30** Aktualności **18.53** Wiadomości sportowe **19.05** Magazyn Meteo **19.10** Pokój na poddaszu **20.00** Wiem co czujesz - magazyn **20.30** Wieczna miłość s.II (188) - serial **21.20** Masz prawo - magazyn **21.30** Aktualności **21.40** Magazyn sportowy TVP Katowice **21.50** Studio LOTTO **22.00** Dziennik Regionów **22.15** Kryminalna Siódemka **22.30** Projekt policja - dokument **23.00** Echa dnia **23.15** Ocaleni - reality show **0.20** Kasta - serial

TVN 7

5.40 **Szpital -** program obyczajowy
6.35 **Rozwód. Walka o wszystko**
7.35 **Papiery na szczęście -** serial
8.05 **Miłe wieści**
8.10 **Ukryta prawda**
11.15 **Rozwód. Walka o wszystko**
12.15 **Szpital -** program obyczajowy
13.15 **Receptura -** serial
14.15 **Sąd rodzinny -** program sądowy
15.15 **Sędzia Anna Maria Wesołowska**
16.15 **Ukryta prawda**
17.15 **Ten moment**
17.50 **Brzydula -** serial
18.25 **Rozwód. Walka o wszystko**
19.30 **Papiery na szczęście -** serial
20.00 **Brzydula -** serial
20.35 **Step Up IV: Rewolucja -** film musical, USA 2012, reż. Scott Speer, wyk. Kathryn McCormick, Ryan Guzman, Misha Gabriel Hamilton, Cleopatra Coleman
HIT
22.40 **W doborowym towarzystwie -** komediodramat, USA 2004, reż. Paul Weitz, wyk. Topher Grace, Scarlett Johansson, Marg Helgenberger, David Paymer, Clark Gregg, Philip Baker Hall, Selma Blair, Malcolm McDowell, Dennis Quaid
0.50 **Zbrodnia w sąsiedztwie**
2.00 **Druga strona medalu -** talk show
2.35 **Druga strona medalu -** talk show
3.15 **NOC Magii**

STOPKLATKA

6.00 Scena Śmiechu **6.55** Złotopolscy - serial **8.00** Plebania - serial **9.00** Kroniki młodego Indiany Jonesa - serial **10.00** Doktor Martin - serial **12.15** Diabli nadali - serial **13.10** Katastrofy w przestworzach **15.20** Bitwa w przestworzach - film katastroficzny, USA **17.00** U Pana Boga w ogródku - serial **17.55** Wojny magazynowe **19.00** Łowcy okazji - serial **20.00** Miś - komedia, Polska **22.30** Straszny film 3 - komedia, Kanada, USA

TV 4

6.00 Gliniarz i prokurator **7.00** Strażnik Teksasu **8.00** Nasz nowy dom **9.00** Pierwsza miłość **9.50** Kochane pieniądze - serial **10.50** Hardkorowy lombard **11.50** Święty - serial **12.55** Galileo **13.55** STOP Drogówka **15.55** Hardkorowy lombard **16.55** Święty - serial **18.00** Kochane pieniądze - serial **19.00** Policjantki i Policjanci **20.00** Sprawiedliwi - Wydział Kryminalny **21.05** Gniew Caina - film sensacyjny **22.55** Naprzeciw ciemności - horror

TV6

6.00 TOP 10 **7.00** Święty - serial **8.00** Słoneczny patrol **9.00** Kobra - oddział specjalny **10.00** Święty - serial **11.05** Galileo **12.05** Miodowe lata **14.00** Policjantki i Policjanci **15.00** Detektywi w akcji **16.00** Septagon **17.00** Gliniarz i prokurator **18.05** Miodowe lata **20.00** Galileo **21.00** CSI: Kryminalne zagadki Nowego Jorku **23.00** Klątwa laleczki Chucky - horror **1.00** STOP Drogówka **2.00** Bumerang **2.30** SuperLudzie Extra **2.40** TOP 10

Piątek, 24 GRUDNIA

TVP 1

5.30 **Święta wśród dzikiej przyrody**
6.30 **Agape -** magazyn
7.00 **Transmisja Mszy Świętej**
7.35 **Film dok.**
8.35 **Film fabularny**
9.40 **Maleńka przyszła miłość**
10.20 **Film dok.**
11.50 **Film fabularny**
13.10 **"Gdy się Chrystus rodzi..." -** kolędy na Jasnej Górze
15.05 **Koncert kolęd w Bazylice Katedralnej Wniebowzięcia Najświętszej Marii Panny w Pelplinie, cz. I**
16.00 **Koncert kolęd w Bazylice Katedralnej Wniebowzięcia Najświętszej Marii Panny w Pelplinie, cz. II**
17.00 **Teleexpress, Pogoda**
17.25 **Wielkie Kolędowanie we Lwowie, cz. 1 -** koncert
18.25 **Wielkie Kolędowanie we Lwowie, cz. 2 -** koncert
19.25 **Sport**
19.30 **Wiadomości**
20.00 **Orędzie abp Tadeusza Wojdy na Boże Narodzenie**
20.05 **Pogoda**
20.15 **Zniewolona (49) -** serial
21.15 **Gwiazdy na Gwiazdkę - koncert kolęd z udziałem Pary Prezydenckiej, cz. 1 -** koncert
HIT
22.15 **Gwiazdy na Gwiazdkę - koncert kolęd z udziałem Pary Prezydenckiej, cz. 2 -** koncert
23.15 **Gwiazdy kolędują w Zakopanem**
0.00 **Pasterka z Sanktuarium Matki Bożej Królowej Podhala w Ludźmierzu**
1.35 **Hej w dzień Narodzenia -** wieczór kolęd Krzysztofa Krawczyka
2.20 **Ojciec rodziny -** film obyczajowy, USA, 2000, reż. Brett Rattner, wyk. Nicolas Cage, Tea Leoni, Don Cheadle, Jeremy Piven, Saul Rubinek
4.55 **Zakończenie dnia**

TVP 2

5.50 **Gorące święta -** komedia familijna, USA, reż. Gregory Poppen, wyk. Tom Arnold, C. Thomas Howell, Brooke Langton, Casey Graf, Bryson Sams, Karan Brar
7.30 **Pytanie na śniadanie**
10.25 **Panorama**
10.35 **Pytanie na śniadanie**
11.10 **Gwiazdy w południe - Działa Navarony -** , Wielka Brytania, USA, reż. J. Lee Thompson, wyk. Gregory Peck, David Niven, Anthony Quinn, Stanley Baker, Irene Papas
14.00 **Familiada -** teleturniej
14.40 **Koło fortuny -** teleturniej
15.35 **Świąteczne przeznaczenie -** film obyczajowy, reż. Michael Robison, wyk. Kimberley Sustad, Paul Campbell, Kathie Lee Gifford, Giles Panton
17.15 **Płyń Kolędo! -** wielki koncert kolęd
18.00 **Panorama**
18.30 **Szopka Bożonarodzeniowa. Pochodzenie i tradycja**
19.25 **Uroczysta Pasterka z Watykanu z udziałem papieża Franciszka**
21.15 **Wyjście awaryjne -** komedia, reż. Roman Załuski, wyk. Bożena Dykiel, Jerzy Michotek, Andrzej Golejewski, Zbigniew Buczkowski, Krzysztof Kowalewski, Ferdynand Matysik, Bolesław Płotnicki, Andrzej Bielski
HIT
23.05 **Grudniowa panna młoda -** komedia romantyczna , Kanada, reż. David Winning, wyk. Jessica Lowndess, Daniel Lissing, Jay Hindle
0.40 **Oświadczyny po irlandzku -** komedia romantyczna, Irlandia, USA, Wielka Brytania, reż. Anand Tucker, wyk. Amy Adams, Matthew Goode, Adam Scott, John Lithgow
2.30 **Czekając na cud -** film obyczajowy, USA, reż. Chazz Palminteri, wyk. Susan Sarandon, Penelope Cruz, Alan Arkin, Robin Williams, Paul Walker
4.10 **Zakończenie dnia**

POLSAT

6.00 **Nowy dzień z Polsat News**
8.00 **Pierwsza gwiazdka -** film anim.
9.55 **Nie wierzcie bliźniaczkom -** film USA, 1998, reż. Nancy Meyers, wyk. Lindsay Lohan, Dennis Quaid, Natasha Richardson, Elaine Hendrix
12.45 **Wielkie Kolędowanie z Polsatem**
14.50 **Golec uOrkiestra. Kolędowanie z Janem Pawłem II w 100 - lecie urodzin Świętego, 2020**
15.50 **Wielkie kolędowanie z Polsatem**
18.50 **Wydarzenia, Sport, Pogoda**
19.25 **Gość Wydarzeń**
20.00 **Kevin sam w domu -** komedia familijna, USA, 1990, reż. Chris Columbus, wyk. Macaulay Culkin, Joe Pesci, Daniel Stern, John Heard

22.10 **Dlaczego on? -** komedia, USA, Kambodża, 2016, reż. John Hamburg, wyk. Zoey Deutch, James Franco, Tangie Ambrose, Cedric the Entertainer - Ned, nadopiekuńczy lecz kochający ojciec, przyjeżdża wraz z żoną ze świąteczną wizytą do córki, która studiuje w college'u. Na miejscu musi stawić czoło swemu największemu koszmarowi - poznaje bowiem chłopaka córki, Lairda, sympatycznego, ale ekscentrycznego miliardera z Krzemowej Doliny.
HIT
0.45 **Książę w Nowym Jorku -** komedia, USA, 1988, reż. John Landis, wyk. Eddie Murphy, Arsenio Hall, James Earl Jones, Shari Headley
3.05 **I kto to mówi 2 -** komedia, USA, 1990, reż. Amy Heckerling, wyk. John Travolta, Kirstie Alley, Olympia Dukakis, Elias Koteas

TVN

5.40 **Uwaga! -** program interwencyjny
6.00 **Ukryta prawda**
7.00 **Kuchenne rewolucje**
8.00 **Dzień Dobry TVN -** magazyn
11.35 **Doradca smaku**
11.45 **Ukryta prawda**
12.50 **Tajemnice miłości**
13.55 **Ukryta prawda**
15.55 **Kuchenne rewolucje**
17.00 **Jak ukraść księżyc -** komedia animowana, USA, Francja 2010, reż. Pierre Coffin, Chris Renaud, wyk. Steve Carell, Jason Segel
19.00 **Fakty, Sport. Pogoda**
19.45 **Raport smogowy -** informacje
19.50 **Uwaga! -** program interwencyjny
20.00 **Pada Shrek -** komedia animowana, USA 2007, reż. Gary Trousdale, wyk. Mike Myers, Eddie Murphy, Cameron Diaz, Antonio Banderas

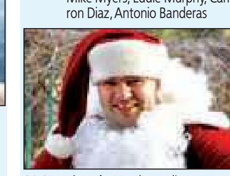

20.25 **Listy do M. -** komedia romantyczna, Polska 2011, reż. Mitja Okorn, wyk. Maciej Stuhr, Roma Gąsiorowska, Tomasz Karolak, Agnieszka Dygant, Piotr Adamczyk, Wojciech Malajkat, Paweł Małaszyński, Katarzyna Zielińska
HIT
22.55 **Tango i Cash -** film sensacyjny, USA 1989, reż. Andriej Konczałowski, wyk. Sylvester Stallone, Kurt Russell, Jack Palance, Teri Hatcher, Michael J. Pollard
1.00 **Zjawa -** film przygodowy, USA, Hong Kong, Tajwan 2015, reż. Alejandro Gonzalez Inarritu, wyk. Leonardo DiCaprio, Tom Hardy, Domhnall Gleeson, Will Poulter
3.50 **MasterChef**

TVP SPORT

6.00 EURO 2020. Szwecja - Polska **7.00** EURO 2020. Szwecja - Polska **8.00** Dart - MŚ, Londyn - 2.runda **9.35** Skoki narciarskie - Mistrzostwa Polski, Zakopane, Wielka Krokiew **11.05** Drugi skok - film dok **11.55** Piłka nożna - Eliminacje MŚ 2022 - Podsumowanie występu Polaków **13.55** AMP futbol - ME, Kraków - o 3.miejsce. Polska - Rosja **15.30** Harding i Kerrigan - cena złotego medalu **17.00** Łyżwiarstwo figurowe - Gala 100 - lecia PZŁF, Warszawa **18.45** Jeździectwo - Cavaliada Poznań - Konkurs Grand Prix **20.30** Retro TVP SPORT. Skoki narciarskie - IO 2010 Vancouver **21.30** Retro TVP SPORT. Skoki narciarskie - IO 2010 Vancouver **22.35** Bracia **0.10** Snooker - Champion of Champions 2021, Bolton - Finał **2.20** Snooker - Champion of Champions 2021, Bolton - Finał **4.35** Boks - Gala w Las Vegas. D.Wilder - T.Fury

TTV

5.00 Paloma - serial **6.00** Express **6.15** Usterka **7.15** Gogglebox. Przed telewizorem: Wydanie Świąteczne **10.35** Like a BO$$ **11.40** Usterka **13.05** Królowe życia - serial **13.45** Królowe życia - serial **14.10** Królowe życia - serial **14.40** Paloma - serial **15.45** Express **16.05** Raport smogowy - informacje **16.06** MądrzeJEMY z Katarzyną Bosacką **16.40** Gogglebox. Przed telewizorem: Wydanie Świąteczne **17.45** Express **18.05** Królowe życia. Greckie wakacje - dokument **18.50** Królowe życia. Pielgrzymka - dokument **19.45** Express **20.05** Gogglebox. Przed telewizorem: Wydanie świąteczne **21.00** Gogglebox. Przed telewizorem: Wydanie świąteczne **22.00** Gogglebox. Przed telewizorem: Wydanie świąteczne **23.00** Walk the Line. Prosto do celu **23.40** Damy i wieśniaczki. PL **0.40** Rzeczy, których nie nauczył mnie ojciec ojciec **1.35** Królowe życia. Pielgrzymka - dokument

TVP KATOWICE

14.15 "Dlaczego krowa..." - magazyn **14.30** Aktualności **14.39** Sport **14.45** Express Regionów **15.00** Koronka do Miłosierdzia Bożego **15.20** W dobrej wierze **15.45** Antenowe remanenty **16.00** Moda na język polski **16.30** Aktualności Flesz **16.39** Sport flesz **16.45** Express Regionów **17.00** I po drzemie **17.29** Aktualności Flesz **17.30** Głos Regionów **18.00** Mini Jack **18.30** Aktualności **18.53** Wiadomości sportowe **19.05** Magazyn Meteo **19.10** Pastorałki i kolędy w wykonaniu zepołu Śląsk **20.00** Metropuls **20.30** Wieczna miłość s.II (189) - serial **21.20** Na Zdrowie - magazyn medyczny **21.30** Kolędy świata z Operą Śląską część I - koncert **21.50** Studio LOTTO **22.00** Dziennik Regionów **22.15** Pogoda **22.15** Kryminalna Siódemka **22.30** Ratownicy - dokument **23.00** Echa dnia **23.15** Telekurier **23.40** Całkiem niezła historia **23.55** Całkiem niezła historia

TVN 7

5.40 **Szpital -** program obyczajowy
6.35 **Rozwód. Walka o wszystko**
7.35 **Papiery na szczęście -** serial
8.10 **Ukryta prawda**
11.15 **Rozwód. Walka o wszystko**
12.15 **Szpital -** program obyczajowy
13.15 **Receptura -** serial
14.15 **Sąd rodzinny -** program sądowy
15.15 **Sędzia Anna Maria Wesołowska**
16.15 **Ukryta prawda**
17.15 **Brzydula -** serial
17.50 **W krzywym zwierciadle: Witaj Święty Mikołaju! -** komedia, USA
19.55 **Miłe wieści**
20.00 **Fantastyczne zwierzęta i jak je znaleźć -** film przygodowy, USA, Wielka Brytania 2016, reż. David Yates, wyk. Eddie Redmayne, Katherine Waterston, Dan Fogler, Colin Farrell, Samantha Morton, Jon Voight, Johnny Depp
HIT
22.45 **Johnny English Reaktywacja -** komedia, USA, Wielka Brytania, Francja 2011, reż. Oliver Parker, wyk. Rowan Atkinson, Gillian Anderson, Rosamund Pike, Daniel Kaluuya, Richard Schiff
0.50 **King Kong -** film przygodowy, Nowa Zelandia, USA, Niemcy 2005, reż. Peter Jackson, wyk. Naomi Watts, Adrien Brody, Jack Black, Thomas Kretschmann, Colin Hanks, Andy Serkis, Jamie Bell

STOPKLATKA

6.00 Nowa Scena Śmiechu **6.55** Złotopolscy - serial **8.00** Plebania - serial **9.05** Kroniki młodego Indiany Jonesa - serial **10.00** Doktor Martin - serial **11.00** Szpital New Amsterdam - serial **12.55** Żona pastora - komediodramat **15.25** Miś - komedia **17.45** Asterix na olimpiadzie - komedia przygodowa **20.00** Wielki Mike - dramat biograficzny, USA **22.40** Air Force One - film sensacyjny, Niemcy, USA **1.10** Czas surferów - film sensacyjny, Polska

TV 4

6.00 Galileo **8.00** Nasz nowy dom **9.00** Jaś Fasola **9.35** Kochane pieniądze - serial **10.40** Dwaj bracia - film familijny **12.50** Flintstonowie - komedia **14.45** Bóg nie umarł: Światło w ciemności - dramat obyczajowy **17.00** Wesołych świąt - komefia obyczajowa **19.00** Policjantki i Policjanci **20.00** Dawno temu w Petersburgu - film przygodowy **23.00** August Rush - dramat obyczajowy **1.15** Drive - dramat sensacyjny **3.25** TOP 10 - Lista przebojów

TV6

6.00 TOP 10 **7.05** Flintstonowie **9.05** Ja Cię Kręcę **11.25** U zarania - film religijny **15.00** Pies wampir - film familijny **17.00** Baśń o sześciu łabędziach - film familijny **19.00** Świąteczny domek - komedia romantyczna **21.00** Szybcy i martwi - western, USA, Japonia, 1995, reż. Sam Raimi, wyk. Russell Crowe, Leonardo DiCaprio, Gene Hackman, Sharon Stone **23.10** Psy mafii - film kryminalny **1.40** Lake Placid: Dziedzictwo - horror sci - fi

Sobota, 25 GRUDNIA

TVP 1

5.05 **Święta rodzina, cz. 1 -** film fabularny, Włochy, reż. Raffaele Martes
7.00 **Transmisja Mszy Świętej**
8.00 **Kolędy**
8.55 **Wielkie Kolędowanie we Lwowie**
11.00 **Transmisja Mszy Świętej**
11.50 **Urbi et Orbi**
12.55 **Maleńka przyszła miłość -** widowisko
13.35 **Gwiazdy na Gwiazdkę**
15.45 **Cud Życia -** koncert
17.00 **Teleexpress, Pogoda**
17.30 **Jaka to melodia?**
18.25 **Zniewolona (49) -** serial
19.25 **Sport, Wiadomości, Pogoda**
20.15 **Zniewolona (50) -** serial
21.00 **Maryla. Tak kochałam -** film dok.
23.05 **Wariatka tańczy - 50 lat na scenie. Jubileusz Maryli Rodowicz**

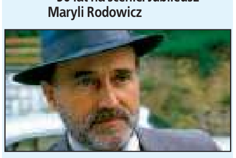

1.00 **Wielki Szu -** film sensacyjny, reż. Sylwester Chęciński, wyk. Jan Nowicki, Andrzej Pieczyński, Karol Strasburger, Dorota Pomykała, Leon Niemczyk, Grażyna Szapołowska, Teresa Sawicka, Jan Frycz, Grażyna Trela, Jerzy Bończak
HIT
2.40 **Noc Świętego Mikołaja** - film TVP, reż. Janusz Kondratiuk, wyk. Zbigniew Buczkowski, Grzegorz Małecki, Wojciech Walasik, Leszek Zduń, Barbara Dziekan, Edyta Olszówka, Justyna Sieńczyłło, Jerzy Rogalski, Michał Kowalski, Magdalena Emilianowicz
3.45 **Jaka to melodia?**
4.35 **Zakończenie dnia**

TVP 2

4.55 **Latający renifer -** film familijny, USA, reż. LeVar Burton
6.30 **Orędzie**
6.45 **Maria z Nazaretu, cz. 1 -** serial
8.35 **Wymarzone święta -** film obyczajowy, USA, reż. David Jackson, wyk. Caitlin Thompson, James Henri - Thomas, Robbie Silverman
10.10 **Rodzinny ekspres - Bóg się rodzi dla każdego**
10.45 **Potop Redivivus -** film fabularny, reż. Jerzy Hoffman, wyk. Daniel Olbychski, Małgorzata Braunek, Tadeusz Łomnicki, Kazimierz Wichniarz
14.00 **Familiada -** teleturniej
14.35 **Koło fortuny -** teleturniej
15.15 **Postaw na milion -** teleturniej
16.20 **Święta pachnące miłością -** film obyczajowy, Wielka Brytania, reż. Ryan Alexander Dewar, wyk. Dan Jeanotte, Brooke Burfitt, Nicholas Farrell
17.50 **Słowo na niedzielę - Jedyny plan B**
18.00 **Panorama, Pogoda**
18.25 **Oświadczyny po irlandzku -** komedia romantyczna, Irlandia, USA, Wielka Brytania, reż. Anand Tucker, wyk. Amy Adams, Matthew Goode, Adam Scott, John Lithgow
20.10 **Creed. Narodziny legendy -** dramat, USA, reż. Ryan Coogler, wyk. Michael B. Jordan, Sylvester Stallone, Tessa Thompson
HIT
22.35 **To właśnie miłość -** komedia, Wielka Brytania, USA, reż. Richard Curtis, wyk. Hugh Grant, Rowan Atkinson, Colin Firth, Emma Thompson, Liam Neeson
0.55 **Święta Last Minute -** komedia, USA, reż. Joe Roth, wyk. Tim Allen, Jamie Lee Jones, Dan Aykroyd, Elizabeth Franz
2.45 **Grudniowa panna młoda -** komedia romantyczna , Kanada, reż. David Winning, wyk. Jessica Lowndess, Daniel Lissing, Jay Hindle
4.15 **Zakończenie dnia**

POLSAT

6.00 **Nowy dzień z Polsat News**
8.25 **Świętastyczne kolędowanie**
8.40 **Smerfy: Opowieść wigilijna**
9.05 **Epoka lodowcowa: Mamucia gwiazdka -** film anim.
9.35 **Ewa gotuje**
10.20 **Świąteczna gorączka -** komedia familijna, USA, 1996
12.10 **Święty Mikołaj z 34. Ulicy -** komedia familijna, USA, 1994
14.40 **Zawód: Święty Mikołaj -** komedia, USA, 2001, reż. Peter Werner
16.30 **Kevin sam w domu -** komedia familijna, USA, 1990, reż. Chris Columbus, wyk. Macaulay Culkin, Joe Pesci, Daniel Stern, John Heard
18.50 **Wydarzenia, Sport, Pogoda**
19.25 **Gość Wydarzeń**

20.00 **Titanic, cz. 1 -** dramat katastroficzny, USA, 1997, reż. James Cameron, wyk. Leonardo DiCaprio, Kate Winslet, Billy Zane, Kathy Bates
HIT
22.05 **Rodzinny dom wariatów -** komediodramat, USA, 2005, reż. Thomas Bezucha, wyk. Sarah Jessica Parker, Dermot Mulroney, Diane Keaton - Święta Bożego Narodzenia w wielopokoleniowym domu państwa Stone z malowniczej Nowej Anglii. Najstarszy syn przywozi do domu narzeczoną, by przedstawić ją swym rodzicom, braciom i siostrom.
0.20 **Bruce Wszechmogący -** komedia, USA, 2003, reż. Tom Shadyac, wyk. Jim Carrey, Morgan Freeman, Jennifer Aniston, Philip Baker Hall
2.30 **I kto to mówi 3 -** komedia, USA, 1993, reż. Tom Ropelewski

TVN

5.40 **Uwaga! -** program interwencyjny
5.55 **Ukryta prawda**
6.50 **Kuchenne rewolucje** - program kulinarno - rozrywkowy
7.50 **Na Wspólnej Omnibus -** serial
9.40 **Happy Feet: Tupot małych stóp -** komedia, USA 2006
11.50 **Idealny facet -** komediodramat, USA 2005, reż. Mark Rosman
13.55 **Listy do M. -** komedia romantyczny, Polska 2011, reż. Mitja Okorn, wyk. Maciej Stuhr, Roma Gąsiorowska, Tomasz Karolak, Agnieszka Dygant, Piotr Adamczyk
16.20 **Kolekcja smaków**
16.55 **Minionki rozrabiają -** komedia, USA 2013, reż. Pierre Coffin
19.00 **Fakty, Sport, Pogoda**
19.45 **Uwaga! -** program interwencyjny
20.00 **Miłe wieści**

20.05 **Szybcy i wściekli VIII -** film sensacyjny, Chiny, Japonia, USA 2017, reż. F. Gary Gray, wyk. Vin Diesel, Jason Statham, Dwayne Johnson, Michelle Rodriguez, Tyrese Gibson, Charlize Theron, Kurt Russell
HIT
22.55 **Krytyczna decyzja -** film sensacyjny, USA 1996, reż. Stuart Baird, wyk. Kurt Russell, Halle Berry, John Leguizamo, Steven Seagal, Oliver Platt, Joe Morton, David Suchet
1.40 **Zabójcza broń -** film sensacyjny, USA 1987, reż. Richard Donner, wyk. Mel Gibson, Danny Glover, Gary Busey, Mitchell Ryan, Tom Atkins, Darlene Love
3.45 **MasterChef**

TVP SPORT

6.00 EURO 2020 - Podsumowanie występu Polaków **7.00** EURO 2020 - Podsumowanie występu Polaków **7.55** EURO 2020 - skróty - wszystkie gole EURO 2020 - faza grupowa **9.00** EURO 2020 - skróty - wszystkie gole EURO 2020 - faza grupowa **10.05** Pełnosprawni (433) - magazyn dla niepełnosprawnych **10.45** EURO 2020 - 1/2F . Włochy - Hiszpania 1 **13.40** EURO 2020 - 1/2F . Anglia - Dania 2 **16.40** EURO 2020. decydujący tydzień **17.20** EURO 2020 - Finał. Włochy - Anglia **20.30** Retro TVP Sport - Skoki narciarskie - IO 2014 Soczi **22.30** Łyżwiarstwo figurowe - Gala 100 - lecia PZŁF, Warszawa, Torwar **0.15** Boks - Gala Bokserska. Amir Khan vs. Danny Garcia, USA **2.00** Boks - Gala w Newark, Prudential Center. V. Mielnicki - N. DeLomba, J. Spencer - L. Ponce **5.10** Zakończenie dnia

TTV

6.00 DeFacto **6.50** Orzeł czy Reszka **7.45** Down the road - serial **8.25** Walk the Line. Prosto do celu **9.05** MądrzeJEMY z Katarzyną Bosacką **9.40** Like a BO$$ **10.10** Gogglebox. Przed telewizorem: Wydanie świąteczne **12.10** Rzeczy, których nie nauczył mnie ojciec **13.40** Królowe życia - serial **14.05** Królowe życia - serial **14.25** Królowe życia - serial **14.55** Walk the Line. Prosto do celu **15.45** Express **16.00** Pogoda **16.05** Damy i wieśniaczki. PL **17.05** Like a BO$$ **17.45** Express **18.00** Pogoda **18.05** Królowe życia - serial **18.40** Gogglebox. Przed telewizorem: Wydanie świąteczne **19.45** Express **20.00** Pogoda **20.05** Królowe życia - serial **20.35** Królowe życia - serial **21.00** Gogglebox. Przed telewizorem **22.55** Damy i wieśniaczki. PL **23.55** Rzeczy, których nie nauczył mnie ojciec **0.55** Walk the Line. Prosto do celu **1.35** Wyjadacze **2.35** Wyjadacze

TVP KATOWICE

14.30 Aktualności Flesz **14.45** Express Regionów **15.00** Koronka do Miłosierdzia Bożego **15.20** Dobre Historie **16.00** Okiem Wiary **16.30** Aktualności Flesz **16.45** Express Regionów **17.00** Tradycyjne Boże Narodzenie **17.29** Aktualności Flesz **17.30** Głos Regionów **18.00** Rączka gotuje **18.30** Aktualności **18.50** Pastorałki i kolędy w wykonaniu zepołu Śląsk **19.05** Magazwyn Meteo **19.10** Z historią w tle **19.30** Kolędy śiata z Operą Śląską część II - koncert **20.30** Tygodnik polityczny **21.00** Całkiem niezła historia **21.15** Telezwierz - magazyn **21.30** Mini Jack - kolęda **21.50** Studio LOTTO **22.00** Dziennik Regionów **22.15** Kryminalna Siódemka **22.30** Bazary i bazarki - magazyn **23.00** Regionalny Magazyn Sportowy **23.15** Ktokolwiek widział, ktokolwiek wie **23.50** Ona - magazyn **0.05** Astronarium **0.35** Piłkarski talent - magazyn piłkarski

TVN 7

5.05 **Szkoła -** serial
6.05 **Wiza na miłość**
7.00 **Timmy i przyjaciele -** animacja
7.30 **Ukryta prawda**
10.40 **Receptura -** serial
12.45 **Grinch: Świąt nie będzie -** film familijny, USA 2000
14.55 **Łowca i królowa lodu -** film przygodowy, USA, Chiny 2016, reż. Cedric Nicolas - Troyan, wyk. Chris Hemsworth, Charlize Theron, Jessica ChastainEmily Blunt, Nick Frost
17.20 **Miłość jest wszystkim -** komedia, Polska 2018, reż. Michał Kwieciński, wyk. Olaf Lubaszenko, Aleksandra Adamska, Joanna Balasz, Agnieszka Grochowska, Joanna Kulig
20.00 **Sekretne życie zwierzaków domowych -** komedia, Japonia, USA, Francja 2016, reż. Chris Renaud, Yarrow Cheney, wyk. Louis C.K, Eric Stonestreet, Kevin Hart, Albert Brooks
HIT
21.50 **Holiday -** komedia romantyczna, USA 2006, reż. Nancy Meyers, wyk. Cameron Diaz, Kate Winslet, Jude Law, Jack Black, Eli Wallach, Edward Burns, Rufus Sewell
0.35 **Lina -** film sensacyjny, USA 1984, reż. Clint Eastwood, wyk. Clint Eastwood, Genevieve Bujold, Dan Hedaya, Alison Eastwood, Jennifer Beck
2.55 **Druga strona medalu -** talk show

STOPKLATKA

6.00 Czterej pancerni i pies cz. 3 - 4 - serial **8.40** Ogniem i mieczem - film historyczny, Polska **12.20** Ja cię kocham, a ty śpisz - komedia romantyczna, USA **14.25** Miasto aniołów - dramat, Niemcy, USA **16.40** Szklanką po łapkach - komedia, USA **18.25** Stój, bo mamuśka strzela - komedia, USA **20.00** Air Force One - film sensacyjny, Niemcy, USA **22.25** Osadzony - dramat kryminalny, USA **0.50** Drogówka - dramat kryminalny, Polska

TV 4

6.00 Dzielna Mysz **6.20** Galileo **8.30** Gwiazdka Księżniczki Łabędzi - film anim. **10.20** Flintstonowie: Niech żyje Rock Vegas! - komedia **12.05** Asteriks i Obeliks: Osiedle bogów - film anim. **13.55** Świąteczny domek - komedia romantyczna **15.50** Czarny rycerz - komedia przygodowa **17.50** Ostatni legion - dramat historyczny **20.00** Czego pragną kobiety - komedia romantyczna **22.45** Ulepszenie - film sci - fi, USA, 2018

TV6

6.00 TOP 10 **7.05** Flintstonowie **9.45** Pies wampir - film familijny **11.40** Gierka - film familijny **13.40** Mów mi Vincent - komediodramat **15.45** Ja Cię Kręcę **20.00** Galileo **21.00** Tristan i Izolda - melodramat, USA, Wielka Brytania, Niemcy, Czechy, 2006, reż. Kevin Reynolds, wyk. James Franco, Sophia Myles, Rufus Sewell, David O'Hara **23.40** Stephanie - horror, USA, 2018, reż. Akiva Goldsman **1.30** Żniwiarz - zabójca - thriller sci - fi

Niedziela, 26 GRUDNIA

TVP 1

5.10 **Święta rodzina, cz. 2 -** film fabularny, Włochy, reż. Raffaele Martes, wyk. Alessandro Gassman, Ana Caterina, Franco Nero
6.55 **Słowo na niedzielę**
7.00 **Transmisja Mszy Świętej**
8.00 **Tydzień**
8.25 **Wielkie kolędowanie z Ostrej Bramy -** koncert
9.05 **Gdy się Chrystus rodzi... -** kolędy na Jasnej Górze
10.55 **Słowo na niedzielę**
11.00 **Msza Święta**
11.55 **Między ziemią a niebem**
12.00 **Anioł Pański**
12.15 **Między ziemią a niebem**
12.55 **BBC w Jedynce - Zimowa opowieść o wilczycy -** film dok.
14.10 **Wielkie Kolędowanie we Lwowie**
14.55 **Maryla. Tak kochałam -** film dok.
17.00 **Teleexpress**
17.20 **Pogoda**
17.30 **Jaka to melodia?**
18.25 **Zniewolona (50) -** serial
19.25 **Sport, Wiadomości, Pogoda**
20.15 **Zniewolona (51) -** serial
21.15 **Rolnik szuka żony seria 8 - /13/ wydanie specjalne -** reality show
22.20 **Wielki Szu -** film sensacyjny, reż. Sylwester Chęciński, wyk. Jan Nowicki, Andrzej Pieczyński, Karol Strasburger, Dorota Pomykała, Leon Niemczyk, Grażyna Szapołowska, Teresa Sawicka, Jan Frycz, Grażyna Trela, Jerzy Bończak
HIT
0.10 **Anglik, który mnie kochał -** film fabularny, USA, reż. Tom Vaughan, wyk. Pierce Brosnan, Salma Hayek, Jessica Alba
2.00 **Miłość w Sankt Petersburgu -** komedia romantyczna, Francja, reż. Christophe Douchand, wyk. Helena Noguerra, Thierry Neuvic, Arielle Semenoff, Carolina Jurczak
3.50 **Jaka to melodia?**
4.40 **Zakończenie dnia**

TVP 2

5.10 **Rodzina Świątecznych w krainie elfów -** film obyczajowy, Dania
6.40 **Maria z Nazaretu, cz. 2 -** serial
8.35 **Magiczne święta -** film obyczajowy, USA, reż. Don McBrearty, wyk. Jessica Lowndes, Brendan Penny, Farah Merani
10.10 **Vabank -** komedia sensacyjna, reż. Juliusz Machulski, wyk. Jan Machulski, Leonard Pietraszak, Witold Pyrkosz, Jacek Chmielnik, Krzysztof Kierszonowski, Ewa Szykulska, Józef Para, Elżbieta Zającówna, Henryk Bista, Leon Niemczyk
12.05 **Vabank II, czyli riposta -** komedia sensacyjna, reż. Juliusz Machulski, wyk. Jan Machulski, Leonard Pietraszak, Bronisław Wrocławski, Witold Pyrkosz, Jacek Chmielnik, Krzysztof Kiersznowski, Marek Walczewski, Ewa Szykulska
14.00 **Familiada -** teleturniej
14.35 **Koło fortuny -** teleturniej
15.20 **Szansa na sukce -** widowisko muzyczne
16.25 **Uratujmy święta -** film obyczajowy, Kanada, reż. Michael Scott, wyk. Sarah Lancaster, Karen Holness, Gina Holden
18.00 **Panorama. Pogoda**
18.25 **Tony Halik. Urodzony dla przygody. -** film dok.
20.00 **40 - stka Bayer Ful -** widowisko
22.15 **Dzień dziś wesoły... -** koncert kolęd w Bazylice Katedralnej Wniebowzięcia Najświętszej Maryi Panny w Pelplinie
HIT
0.10 **To właśnie miłość -** komedia, Wielka Brytania, USA, reż. Richard Curtis, wyk. Hugh Grant, Rowan Atkinson, Colin Firth, Emma Thompson, Liam Neeson
2.30 **Creed. Narodziny legendy -** dramat, USA, reż. Ryan Coogler, wyk. Michael B. Jordan, Sylvester Stallone, Tessa Thompson
4.45 **Zakończenie dnia**

POLSAT

6.00 **Nowy dzień z Polsat News**
7.40 **Dziadek do orzechów i cztery królestwa -** film przygodowy, USA, Kanada, 2018, reż. Lasse Hallström, Joe Johnston, wyk. Mackenzie Foy, Keira Knightley, Helen Mirren, Morgan Freeman
9.45 **Brzdąc w opałach -** komedia familijna, USA, 1994, reż. Patrick Read Johnson, wyk. Joe Mantegna, Joe Pantoliano, Adam Robert Worton, Brian Haley
11.50 **Bruce Wszechmogący -** komedia, USA, 2003, reż. Tom Shadyac, wyk. Jim Carrey, Morgan Freeman, Jennifer Aniston, Philip Baker Hall
14.10 **Książę w Nowym Jorku -** komedia, USA, 1988, reż. John Landis, wyk. Eddie Murphy, Arsenio Hall, James Earl Jones, Shari Headley
16.45 **Twoja Twarz Brzmi Znajomo**
18.50 **Wydarzenia, Sport, Pogoda**
19.30 **Państwo w Państwie**

20.00 **Titanic, cz. 2 -** dramat katastroficzny, USA, 1997, reż. James Cameron, wyk. Leonardo DiCaprio, Kate Winslet, Billy Zane, Kathy Bates
HIT
22.05 **Prawdziwe kłamstwa -** komedia sensacyjna, USA, 1994, reż. James Cameron, wyk. Arnold Schwarzenegger, Jamie Lee Curtis, Tom Arnold, Bill Paxton
1.05 **Skok przez miotłę -** komedia, USA, 2011, reż. Salim Akil, wyk. Angela Bassett, Paula Patton, Laz Alonso, Loretta Devine
3.35 **Love Island. Wyspa miłości**

TVN

5.30 **Uwaga! -** program interwencyjny
5.45 **Ukryta prawda**
6.35 **Kuchenne rewolucje**
7.35 **Nowa Maja w ogrodzie**
8.05 **Akademia ogrodnika**
8.15 **Pada Shrek -** komedia, USA 2007
8.45 **Happy Feet: Tupot małych stóp II -** komedia, USA 2011
10.45 **Krudowie -** komedia, USA 2013
12.40 **Kolekcja smaków**
13.15 **Ostatni smok -** film przygodowy, USA 1996, reż. Rob Cohen
15.30 **Grinch -** komedia, USA, Francja
17.20 **Gru, Dru i Minionki -** komedia, USA, Francja, Japonia 2017
19.00 **Fakty, Sport, Pogoda**
19.45 **Uwaga! -** program interwencyjny
20.00 **Madagwiazdka -** komedia, USA 2009, reż. David Soren, wyk. Ben Stiller, Chris Rock, David Schwimmer, Jada Pinkett Smith, Cedric the Entertainer, Andy Richter

20.30 **Listy do M. II -** komedia romantyczna, Polska 2015, reż. Maciej Dejczer, wyk. Maciej Stuhr, Roma Gąsiorowska, Tomasz Karolak, Agnieszka Dygant, Piotr Adamczyk
HIT
22.50 **Wydział pościgowy -** film sensacyjny, USA 1997, reż. Stuart Baird, wyk. Tommy Lee Jones, Wesley Snipes, Robert Downey Jr, Joe Pantoliano
1.25 **Nad życie -** film obyczajowy, Polska 2012, reż. Anna Plutecka - Mesjasz, wyk. Michał Żebrowski, Olga Bołądź, Danuta Stenka, Andrzej Mastalerz, Marek Kasprzyk, Hanna Konarowska
3.20 **MasterChef**

TVP SPORT

7.55 IO Tokio 2020 - Igrzyska na bis. wioślarstwo - polskie finały **9.00** IO Tokio 2020 - Igrzyska na bis. Kajakarstwo - polskie finały **10.15** IO Tokio 2020 - Igrzyska na bis. lekkoatletyka - podsumowanie **5.1 12.40** Piotr Małachowski - Człowiek z Diamentu - film dok. **13.40** IO Tokio 2020 - koszykówka K - FINAŁ. USA - Japonia **15.25** IO Tokio 2020 - piłka ręczna K - Finał - Rosja - Francja **17.00** IO Tokio 2020 - siatkówka M - Finał. Rosja - Francja **18.55** Igrzyska Olimpijskie - Tokio 2020 - Polskie medale **20.00** Retro TVP SPORT. Skoki narciarskie - IO 2018 Pyongchang **22.00** Sportowy Wieczór **22.45** Boks - Gala w Las Vegas. Deontay Wilder - Tyson Fury **23.50** Boks - Gala w Las Vegas - walka wieczoru. Canelo Alvarez - Caleb Plant **0.50** Boks - Gala Bokserska. Floyd Mayweather vs. Victor Ortiz, USA **3.10** Boks - Michalczewski vs. Hall

TTV

5.05 Wyjadacze **6.00** DeFacto **6.25** DeFacto **6.55** Orzeł czy Reszka **7.50** Gogglebox. Przed telewizorem: Wydanie świąteczne **8.50** Damy i wieśniaczki. PL **9.50** Down the road - serial **10.30** Gogglebox. Przed telewizorem **12.25** Rzeczy, których nie nauczył mnie ojciec **13.50** Królowe życia - serial **14.15** Królowe życia - serial **14.40** Gogglebox. Przed telewizorem: Wydanie świąteczne **15.45** Express **16.00** Pogoda **16.05** Damy i wieśniaczki. PL **17.00** Królowe życia. Greckie wakacje - dokument **17.45** Express **18.00** Pogoda **18.05** Like a BO$$ **18.40** Like a BO$$ **19.15** Królowe życia - serial **19.45** Express **20.00** Pogoda **20.05** Damy i wieśniaczki. PL **21.00** Gogglebox. Przed telewizorem **22.55** Damy i wieśniaczki. PL **23.45** Rzeczy, których nie nauczył mnie ojciec **0.40** Walk the Line. Prosto do celu **1.30** Wyjadacze **2.25** Wyjadacze **3.25** Down the road - serial

TVP KATOWICE

13.00 Piosenka dla Ciebie **14.00** Rączka gotuje **14.30** Aktualności **14.45** Express Regionów **15.00** Koronka do Miłosierdzia Bożego **15.20** Kościół z bliska **16.00** Cafe piosenka - talk - show **16.30** Aktualności Flesz **16.45** Express Regionów **17.00** Koncert życzeń **17.29** Aktualności Flesz **17.30** Układ **18.00** CREDO. Magazyn ekumeniczny **18.30** Aktualności **18.50** Pastorałki i kolędy w wykonaniu zepołu Śląsk **19.05** Magazyn Meteo **19.10** Dej pozór Projekt zrealizowany we współpracy z Narodowym Centrum Kultury. **20.00** Trzciny, ryby i grzyby **20.30** Przyroda - wędka - przygoda **21.00** Kuchenne recepty **21.30** Aktualności Wieczorne **21.40** Sport weekend **21.50** Studio LOTTO **22.00** Dziennik Regionów **22.15** Kryminalna Siódemka Extra **22.30** Mroczne dzielnice - cykl dok. **23.00** Regionalny Magazyn Sportowy **23.15** Piosenka dla Ciebie

TVN 7

5.05 **Szkoła -** serial
6.05 **Wiza na miłość**
7.00 **Timmy i przyjaciele -** animacja
7.15 **Ukryta prawda**
8.15 **Makłowicz w drodze**
8.50 **Receptura -** serial
10.50 **Sekretne życie zwierzaków domowych -** komedia, Japonia
12.40 **King Kong -** film przygodowy, Nowa Zelandia, USA, Niemcy 2005,
16.20 **Fantastyczne zwierzęta i jak je znaleźć -** film przygodowy, USA, Wielka Brytania 2016, reż. David Yates, wyk. Eddie Redmayne, Katherine Waterston, Dan Fogler, Colin Farrell, Johnny Depp
19.00 **Projekt Lady**
20.00 **Gladiator -** film przygodowy, Wielka Brytania, USA 2000, reż. Ridley Scott, wyk. Russell Crowe, Joaquin Phoenix, Connie Nielsen, Oliver Reed, Richard Harris, Derek Jacobi, Djimon Hounsou
HIT
23.15 **Wrogowie publiczni -** film sensacyjny, USA, Japonia 2009, reż. Michael Mann, wyk. Christian Bale, Johnny Deep, Marion Cotillard, Stephen Graham, David Wenham
2.00 **Cicha noc -** film obyczajowy, Polska 2017, reż. Piotr Domalewski, wyk. Dawid Ogrodnik, Tomasz Ziętek, Agnieszka Suchora, Arkadiusz Jakubik, Maria Dębska

STOPKLATKA

6.00 Czterej pancerni i pies cz. 4 - serial **7.10** Potop cz. 1 - historyczny **10.25** Przygody Merlina - serial **13.40** Stój, bo mamuśka strzela - komedia, USA **15.20** Ja cię kocham, a ty śpisz - komedia romantyczna, USA **17.30** Wielki Mike - dramat biograficzny, USA **19.55** Asterix na olimpiadzie - komedia przygodowa, Belgia, Francja, Hiszpania, Niemcy, Włochy **22.25** Rytuał - horror, USA, Węgry, Włochy **0.40** Yuma - komedia sensacyjna, Polsk

TV 4

6.00 Dzielna Mysz **6.25** Dwaj bracia - film familijny **8.35** W 80 dni dookoła świata - film przygodowy **11.00** Mały Manhattan - komedia romantyczna **13.00** Wesołych świąt - komefia obyczajowa **14.55** Dawno temu w Petersburgu - film przygodowy **17.55** Gwiazdy Kabaretu **19.00** Galileo **20.00** Afera Thomasa Crowna - film sensacyjny **22.35** Psy mafii - film kryminalny **0.55** Ulepszenie - film sci - fi, USA, 2018, reż. Leigh Whannell

TV6

6.00 TOP 10 **7.05** Flintstonowie **9.45** Dzielna Mysz **9.55** Królowa śniegu - baśń filmowa **11.50** Obcy na poddaszu - film fantasy **13.40** Świąteczna podróż - film familijny **15.30** Barabasz - film biograficzny **17.50** Ja Cię Kręcę **20.00** Galileo **21.00** Najemnik - film akcji, USA, 2006, reż. Don E. FauntLeRoy, wyk. Steven Seagal, Luke Goss, Adrian Galley, Jacqueline Lord **23.00** Żniwiarz - zabójca - thriller sci - fi, Wielka Brytania, USA, Niemcy, RPA

eprasa.pl 2a6bd363f8

Anglik, który mnie kochał

TVP1, środa 29.12, godz. 21.05

Richard to profesor literatury uniwersytetu Cambrige, starzejący się, ale wciąż bardzo przystojny i atrakcyjny w oczach kobiet. Jest stale otoczony wianuszkiem pięknych i młodych przyjaciółek, które zmienia nader często. Kiedy jednak nawiązuje gorący romans ze 21 - letnią studentką z Los Angeles, Kate, postanawia porzucić Cambridge, wyjechać z nią do Kalifornii, ożenić się i cieszyć beztroskim życiem w ogromnej posiadłości, którą podarował im ojciec dziewczyny. Pewnego dnia pojawia się jednak na jego drodze niezwykła kobieta, Olivia, która sprawia, że Richard jest zakochany do szaleństwa, natychmiast chce związać się tylko z nią i spędzić resztę życia u jej boku. Sprawy się komplikują, kiedy okazuje się że Kate jest z nim w ciąży. A w dodatku Olivia jest jej siostrą. Na tym nie kończą się kłopoty przystojnego Anglika. Okazuje się jeszcze, że jego wiza pobytowa w USA wkrótce traci ważność.

Nowożeńcy

Polsat, czwartek 30.12, godz. 20.00

Prezenter radiowy Tom Leezak poznaje na plaży Sarah McNerney, dziewczynę z zamożnej rodziny. Młodzi zakochują się w sobie i wkrótce postanawiają pobrać. Ojciec Sarah i jej rodzeństwo robią jednak wszystko, by odwieść dziewczynę od tej decyzji. Ona jednak ignoruje ich ostrzeżenia. Po ślubie nowożeńcy wyjeżdżają w romantyczną podróż do Europy. Wymarzony miesiąc miodowy szybko zamienia się jednak w koszmar. Małżonków przez cały czas prześladuje bowiem pech - pasmo porażek otwiera epizod w toalecie na pokładzie samolotu. Później jest jeszcze gorzej - zostają wyrzuceni z hotelu i tracą swoje auto.

Podatek od miłości

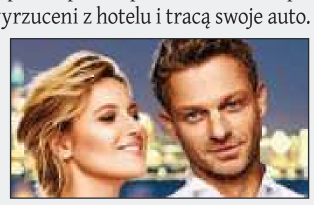

TVN, piątek 31.12, godz. 20.00

Marian ma swoje sposoby, by uniknąć płacenia podatków. Przychodami mężczyzny interesują się pracownicy skarbówki, którzy podejrzewają go o oszustwo. Do kontroli zostaje oddelegowana Klara Matysiak - ambitna i energiczna służbistka, a prywatnie pasjonatka boksu. Kobieta może poszczycić się imponującymi sukcesami w pracy. Nie wzruszają jej łzy pechowców, którym nie udało się ukryć dochodów. Marian korzysta z rady prawnika. By uniknąć spłacania zaległości, oświadcza, że zarabia jako mężczyzna do towarzystwa, więc jego usługi nie podlegają opodatkowaniu. Inspektorka nie daje wiary tym tłumaczeniom. Zamierza zdemaskować matactwa rzekomego amanta do wynajęcia. Śledzi go i dzięki temu poznaje jego siostrę, która samotnie wychowuje dziecko. Zdobywa zaufanie kobiety, by pozyskać ważne informacje. Tak odkrywa prawdę o Marianie.

Kochajmy się od święta

TVP 2, niedziela 2.01, godz. 22.35

Charlotte Cooper (Diane Keaton) marzy, aby jej rodzina spędziła idealne święta. Jednak to nie takie proste. Bucky (Alan Arkin), senior rodu, zaprasza na kolację wigilijną młodą kelnerkę. Syn Charlotte, Hank nie może poradzić sobie ze swoją niesforną, czteroletnią córeczką, która rozrabia i gorszy wszystkich na każdym rodzinnym spotkaniu. Siostra Hanka, Eleanor (Olivia Wilde), wdała się w romans z żonatym mężczyzną i aby utrzymać to w tajemnicy i uniknąć złośliwości ze strony rodziny, zaprasza na kolację nowo poznanego żołnierza, który ma udawać jej chłopaka.

© www.telepress24.com ✉telepress24@gmail.com

Poniedziałek, 27 GRUDNIA

TVP 1

5.20 **Przysięga (547) -** serial
6.05 **Elif (1118) -** serial
7.00 **Transmisja Mszy Świętej**
7.30 **Okiem Wiary -** magazyn
8.00 **Wiadomości**, **Pogoda**
8.15 **Kwadrans polityczny**
8.35 **Ranczo s.X (127) - Dominator** - serial
9.35 **Komisarz Alex s.XV (188) - Zaginiona -** serial
10.35 **Ojciec Mateusz s.XX (254) - Gang Buciaruka -** serial
11.25 **Kasta - Bezprawne poręczenie** - serial
12.00 **Wiadomości**
12.10 **Agrobiznes**
12.35 **To się opłaca -** magazyn
12.50 **Mieszkańcy śnieżnych krain w ukrytej kamerze -** film dok.
14.00 **Elif (1119) -** serial
15.00 **Wiadomości**, **Pogoda**
15.15 **Alarm! -** magazyn
15.35 **Gra słów. Krzyżówka -** teleturniej
16.05 **Przysięga (548) -** serial
17.00 **Teleexpress**
17.15 **Jaka to melodia?**
17.55 **Klan (3909) -** telenowela
18.20 **Kasta - Bezdomna -** serial
18.55 **Jeden z dziesięciu -** teleturniej
19.25 **Sport, Wiadomości, Pogoda**
20.10 **Alarm! -** magazyn
20.30 **Leśniczówka (462) -** serial
21.00 **Chwała i Zwycięstwo! Powstanie Wielkopolskie 1918 -** koncert
22.40 **Świat bez fikcji - Made in USSR** - film dok.
23.45 **Terrorysta -** film fabularny, Wielka Brytania, reż. Hadi Hajaig, wyk. Sean Bean, Abhin Galeya, Charlotte Rampling (HIT)
1.40 **Drogi wolności (3) - Herbata z cukrem -** serial
2.45 **Oficerowie (2) - Druga strona lustra -** serial
3.45 **Ślub za milion dolarów -** film dok.
4.40 **Zakończenie dnia**

TVP 2

5.25 **Na dobre i na złe (821) - Najbardziej na świecie -** serial
6.20 **Kolędowanie przy kominie z zespołem Pectus**
6.55 **Familiada s.I (2233) -** teleturniej
7.30 **Pytanie na śniadanie -** pobudka
7.55 **Pytanie na śniadanie**
10.40 **Panorama**
10.50 **Pytanie na śniadanie**
11.25 **Rodzinka.pl s.IX (190) - Aukcja marzeń -** serial
11.50 **Barwy szczęścia (2538) -** serial
12.30 **Koło fortuny -** teleturniej
13.15 **Kozacka miłość (250) -** serial
14.05 **Va Banque (342) -** teleturniej
14.35 **Na sygnale (75) - Piknik -** serial
15.10 **Uśmiech losu (11) -** serial
16.00 **Koło fortuny -** teleturniej
16.35 **Familiada s.I (2235) -** teleturniej
17.15 **Miłość i przeznaczenie (16)** - serial
18.00 **Panorama**
18.20 **Va Banque (343) -** teleturniej
18.45 **Kozacka miłość (251) -** serial
19.35 **Barwy szczęścia (2538) -** serial
20.10 **Barwy szczęścia (2539) -** serial
20.55 **Vabank -** komedia sensacyjna, reż. Juliusz Machulski, wyk. Jan Machulski, Leonard Pietraszak, Witold Pyrkosz, Jacek Chmielnik, Krzysztof Kierszonowski, Ewa Szykulska, Józef Para, Elżbieta Zającówna, Henryk Bista, Leon Niemczyk (HIT)
22.55 **Walc w alejkach -** film obyczajowy, Niemcy, reż. Thomas Stuber, wyk. Franz Rogowski, Sandra Hüller, Peter Kurth, Henning Peker
1.10 **O mnie się nie martw s.VI (9)** - serial
2.10 **Święta Last Minute -** komedia, USA, reż. Joe Roth, wyk. Tim Allen, Jamie Lee Jones, Dan Aykroyd, Elizabeth Franz
4.00 **Rodzinka.pl -** serial
4.25 **Rodzinka.pl -** serial
5.00 **Zakończenie programu**

POLSAT

6.00 **Nowy dzień z Polsat News**
8.40 **Malanowski i Partnerzy**
9.40 **Sekrety rodziny**
10.40 **Dlaczego ja?**
11.40 **Gliniarze**
12.50 **Wydarzenia**
13.25 **Interwencja**
13.40 **Trudne sprawy**
14.40 **Dlaczego ja?**
15.50 **Wydarzenia**, **Pogoda**
16.15 **Interwencja**
16.30 **Na ratunek 112**
17.00 **Gliniarze**
18.00 **Pierwsza miłość**
18.50 **Wydarzenia, Sport, Pogoda**
19.25 **Gość Wydarzeń**

20.05 **MEGA HIT - Aniołki Charliego** - komedia sensacyjna, Niemcy, USA, 2019, reż. Elizabeth Banks, wyk. Kristen Stewart, Naomi Scott, Ella Balinska, Elizabeth Banks - Najmądrzejsze, najodważniejsze i najlepiej wyszkolone kobiety na całym świecie tworzą zespoły Aniołków kierowane przez wielu Bosleyów. Każdy z nich podejmuje się najtrudniejszych zadań, aby walczyć z niesprawiedliwością. (HIT)
22.40 **1000 lat po Ziemi -** film sci - fi, USA, 2013, reż. M. Night Shyamalan, wyk. Jaden Smith, Will Smith, Sophie Okonedo, Zoë Kravitz
0.50 **Krwawy biznes -** film sensacyjny, Kanada, 2015, reż. Ernie Barbarash, wyk. Jean - Claude Van Damme, John Ralston, Leonard Gonzales
3.10 **Kabaretowa Ekstraklasa**
3.35 **Love Island. Wyspa miłości**

TVN

5.10 **Uwaga! -** program interwencyjny
5.25 **Nowa Maja w ogrodzie**
5.50 **Akademia ogrodnika**
6.00 **Ukryta prawda**
7.00 **Kuchenne rewolucje** - program kulinarno - rozrywkowy
8.00 **Dzień Dobry TVN -** magazyn
11.35 **Miłe wieści**
11.45 **Ukryta prawda**
12.50 **Tajemnice miłości**
13.55 **Ukryta prawda**
15.55 **Kuchenne rewolucje** - program kulinarno - rozrywkowy
17.00 **Tajemnice miłości**
18.00 **Ukryta prawda**
19.00 **Fakty, Sport, Pogoda**
19.50 **Raport smogowy -** informacje
19.55 **Uwaga! -** program interwencyjny
20.10 **Doradca smaku**
20.15 **Na Wspólnej -** serial
20.55 **Milionerzy**

21.35 **Masz wiadomość -** komedia romantyczna, USA 1998, reż. Nora Ephron, wyk. Tom Hanks, Meg Ryan, Greg Kinnear, Parker Posey, Jean Stapleton, Dabney Coleman, Steve Zahn (HIT)
0.00 **Złodziej życia -** film sensacyjny, USA, Kanada 2004, reż. D.J. Caruso, wyk. Angelina Jolie, Ethan Hawke, Kiefer Sutherland, Gena Rowlands, Olivier Martinez, Tcheky Karyo, Jean - Hugues Anglade
2.10 **Uprowadzona -** serial
3.10 **NOC Magii**
4.30 **Kto was tak urządził**
5.00 **Kto was tak urządził**

TVP SPORT

6.15 IO Tokio 2020 - Kolarstwo szosowe. wyścig indywidualny K **7.30** Piłka nożna - Liga Narodów, Finał. Hiszpania - Francja **9.45** Retro TVP SPORT **11.50** Hokej na lodzie - kwalifikacje olimpijskie kobiet, Bytom **13.30** Dart - MŚ, Londyn, Alexandra Palace **15.15** Hokej na lodzie - Puchar Polski, Bytom - 1 finału . GKS Katowice - Energa Toruń - **18.05** Skoki Narciarskie - Mistrzostwa Polski kobiet i mężczyzn, Zakopane **19.40** Hokej na lodzie - Puchar Polski, Bytom - Re - Plast Unia Oświęcim - Comarch Cracovia **22.25** Sportowy Wieczór **23.00** Dart - MŚ, Londyn, Alexandra Palace - 3.runda 1 mecz **23.55** Sporty walki - MMA - Professional Fighters League, Atlantic City - Play - offs, Dzień 1. **2.05** Boks - Gala w Uncasville - walka wieczoru. Janelson Figueroa Bocahica - Mark Reyes Jr. **3.05** Boks - Gala Tymex Boxing Night 19, Radomsko

TTV

5.00 Paloma - serial **6.00** Express **6.15** Królowe życia - serial **7.05** Ukryta prawda **8.00** Miłe wieści **8.05** Damy i wieśniaczki. Ukraina **9.15** Gogglebox. Przed telewizorem **10.55** Kartoteka **11.55** Sędzia Anna Maria Wesołowska **12.50** Ukryta prawda **13.45** Królowe życia - serial **14.40** Paloma - serial **15.45** Express **16.00** Pogoda **16.03** Raport smogowy - informacje **16.05** Like a BO$$ **16.40** Gogglebox. Przed telewizorem **17.45** Express **18.00** Pogoda **18.05** Ciężarówką przez Stany - program rozrywkowy **18.40** Nic do ukrycia **19.45** Express **19.58** Pogoda **20.00** Walk the Line. Prosto do celu **20.45** Gogglebox. Przed telewizorem: Wydanie świąteczne **21.45** Express **21.58** Pogoda **22.00** Gogglebox. Przed telewizorem **23.55** Damy i wieśniaczki. PL **0.55** MądrzeJEMY z Katarzyną Bosacką **1.25** DeFacto **1.50** DeFacto **2.20** Kartoteka **3.20** Tygodnik

TVP KATOWICE

14.00 Tajemnice pomorskich lasów **14.15** Całkiem niezła historia **14.30** Aktualności Flesz **14.39** Sport flesz **14.45** Express Regionów **15.00** Koronka do Miłosierdzia Bożego **15.20** Agape **16.00** Kuchenne recepty **16.30** Aktualności **16.39** Sport flesz **16.45** Express Regionów **17.00** I po drzemie **17.29** Aktualności **17.30** Głos Regionów **18.00** Bilans zdrowia **18.30** Aktualności **18.53** Wiadomości sportowe **19.05** Magazyn Meteo **19.10** Śląscy bohaterowie - historia III Powstania Śląskiego - reportaż **20.00** Reportaż **20.30** Wieczna miłość s.II (190) - serial **21.20** Na Zdrowie **21.30** Aktualności Wieczorne **21.40** Magazyn sportowy TVP Katowice **22.00** Dziennik Regionów **22.15** Kryminalna Siódemka **22.30** Zamknięty świat - dokument **23.00** Echa dnia **23.15** Telekurier **23.40** Całkiem niezła historia **23.55** Całkiem niezła historia

TVN 7

5.55 **Szpital -** program obyczajowy
6.50 **Rozwód. Walka o wszystko**
7.50 **Ukryta prawda -** program obyczajowy
10.55 **Rozwód. Walka o wszystko**
11.55 **Szpital -** program obyczajowy
12.55 **Receptura -** serial
13.55 **Sąd rodzinny -** program sądowy
14.55 **Sędzia Anna Maria Wesołowska**
15.55 **Ukryta prawda -** program obyczajowy
16.55 **Ugotowani -** magazyn kulinarno - rozrywkowy
17.55 **Rozwód. Walka o wszystko**
18.55 **Ukryta prawda -** program obyczajowy
20.00 **Oszukane -** film obyczajowy, Polska 2013, reż. Marcin Solarz, wyk. Katarzyna Herman, Karolina Chapko, Paulina Chapko, Ewa Skibińska, Artur Żmijewski (HIT)
22.10 **Mama -** horror, Hiszpania, Kanada 2013, reż. Andy Muschietti, wyk. Jessica Chastain, Nikolaj Coster - Waldau, Megan Charpentier, Isabelle Nelisse, Daniel Kash
0.15 **Zbrodnia w sąsiedztwie**
1.15 **Druga strona medalu -** talk show
1.50 **Druga strona medalu -** talk show
2.25 **Druga strona medalu -** talk show
3.00 **NOC Magii**

STOPKLATKA

6.50 Złotopolscy - serial **7.55** Plebania - serial **9.00** Kroniki młodego Indiany Jonesa - serial **10.00** Doktor Martin - serial **12.15** Diabli nadali - serial **13.10** Katastrofy w przestworzach **15.20** Asteroida kontra Ziemia - film katastroficzny **17.00** U Pana Boga w ogródku - serial **17.55** Wojny magazynowe **19.00** Łowcy okazji - serial **19.35** Łowcy okazji - serial **20.00** Pasażer - film sensacyjny, Aruba **21.45** Detoks - thriller **23.45** Bez litości - serial

TV 4

7.00 Strażnik Teksasu **8.00** Nasz nowy dom **9.00** Pierwsza miłość **9.50** Kochane pieniądze - serial **10.50** Hardkorowy lombard **11.50** Święty - serial **12.55** Pamiętniki z wakacji **13.55** STOP Drogówka **15.55** Hardkorowy lombard **16.55** Święty - serial **18.00** Kochane pieniądze - serial **19.00** Policjantki i Policjanci **20.00** Sprawiedliwi - Wydział Kryminalny **1.10** Śmierć na 1000 sposobów **1.40** Gordon Ramsay: 24 godziny w piekle

TV6

6.00 TOP 10 **7.00** Święty - serial **8.00** Słoneczny patrol **9.00** Kobra - oddział specjalny **10.00** Święty - serial **11.05** Galileo **12.05** Miodowe lata **14.00** Policjantki i Policjanci **15.00** Detektywi w akcji **16.00** Septagon **17.00** Gliniarz i prokurator **18.05** Miodowe lata **20.00** Galileo **21.00** CSI: Kryminalne zagadki Nowego Jorku **23.00** Sprawiedliwi - Wydział Kryminalny **0.00** Hawaje 5 - 0 **1.00** STOP Drogówka **2.00** Królowie australijskiego lombardu **2.30** SuperLudzie

Wtorek, 28 GRUDNIA

TVP 1

5.20 **Przysięga (548) -** serial
6.05 **Elif (1119) -** serial
7.00 **Transmisja Mszy Świętej**
7.30 **Kościół z bliska**
8.00 **Wiadomości**, **Pogoda**
8.15 **Kwadrans polityczny**
8.35 **Ranczo s.X (128) - Klauzula sumienia -** serial
9.35 **Komisarz Alex s.XV (189) - Bez przebaczenia -** serial
10.30 **Ojciec Mateusz s.XX (255) - El Greco -** serial
11.25 **Kasta - Bezdomna -** serial
12.00 **Wiadomości**
12.10 **Agrobiznes**
12.35 **Magazyn Rolniczy**
12.50 **Superwiewiórki -** film dok.
14.00 **Elif (1120) -** serial
15.00 **Wiadomości**
15.10 **Pogoda**
15.15 **Alarm! -** magazyn
15.35 **Gra słów. Krzyżówka -** teleturniej
16.05 **Przysięga (549) -** serial
17.00 **Teleexpress**
17.15 **Jaka to melodia?**
17.55 **Klan (3910) -** telenowela
18.20 **Kasta - Niepoczytalność -** serial
18.55 **Jeden z dziesięciu -** teleturniej
19.25 **Sport**
19.30 **Wiadomości**
20.05 **Pogoda**
20.10 **Alarm! -** magazyn
20.30 **Leśniczówka (463) -** serial
21.05 **Pełny obraz -** cykl dok.
22.00 **Magazyn Ekspresu Reporterów**
23.05 **Ocaleni -** reality show
0.10 **Magazyn śledczy**
0.45 **Brannigan -** film sensacyjny, Wielka Brytania, USA, reż. Douglas Hickox, wyk. John Wayne, Judy Geeson, Mel Ferrer, Richard Attenborough (HIT)
2.45 **Strażacy s.II (16) - Kryzys -** serial
3.40 **Magazyn Ekspresu Reporterów**
4.45 **Notacje - Andrzej Strzelecki. Ty to z tego coś zrobisz! -** cykl dok.
5.00 **Zakończenie dnia**

TVP 2

5.30 **Na dobre i na złe (822) - Kiedy nastąpi koniec świata, po prostu rusz przed siebie -** serial
6.25 **Wdzięczni w nowe stulecie** - reportaż
6.55 **Familiada s.I (2235) -** teleturniej
7.30 **Pytanie na śniadanie -** pobudka
7.55 **Pytanie na śniadanie**
10.40 **Panorama**
10.50 **Pytanie na śniadanie**
11.25 **Rodzinka.pl s.IX (191) - Giełda wspomnień -** serial
11.50 **Barwy szczęścia (2539) -** serial
12.30 **Koło fortuny -** teleturniej
13.15 **Kozacka miłość (251) -** serial
14.05 **Va Banque (343) -** teleturniej
14.35 **Na sygnale (76) - Kryzys -** serial
15.10 **Uśmiech losu (12) -** serial
16.00 **Koło fortuny -** teleturniej
16.35 **Familiada s.I (2236) -** teleturniej
17.15 **Miłość i przeznaczenie (17)** - serial
18.00 **Panorama**
18.20 **Va Banque (344) -** teleturniej
18.45 **Kozacka miłość (252) -** serial
19.35 **Barwy szczęścia (2539) -** serial
20.10 **Barwy szczęścia (2540) -** serial
20.55 **Vabank II, czyli riposta -** komedia sensacyjna, reż. Juliusz Machulski, wyk. Jan Machulski, Leonard Pietraszak, Bronisław Wrocławski, Witold Pyrkosz, Jacek Chmielnik, Krzysztof Kiersznowski, Marek Walczewski, Ewa Szykulska (HIT)
22.50 **Ludzkie historie - Syndrom Zimowników -** film dok.
0.20 **Zemsta -** komedia, reż. Andrzej Wajda, wyk. Roman Polański, Janusz Gajos, Andrzej Seweryn, Katarzyna Figura, Daniel Olbrychski, Agata Buzek, Rafał Królikowski, Lech Dybik, Cezary Żak, Jerzy Nowak
2.15 **Walc w alejkach -** film obyczajowy, Niemcy, reż. Thomas Stuber, wyk. Franz Rogowski, Sandra Hüller, Peter Kurth
4.25 **Rodzinka.pl -** serial
4.50 **Zakończenie programu**

POLSAT

6.00 **Nowy dzień z Polsat News**
8.40 **Malanowski i Partnerzy**
9.40 **Sekrety rodziny**
10.40 **Dlaczego ja?**
11.40 **Gliniarze**
12.50 **Wydarzenia**
13.25 **Interwencja**
13.40 **Trudne sprawy**
14.40 **Dlaczego ja?**
15.50 **Wydarzenia**, **Pogoda**
16.15 **Interwencja**
16.30 **Na ratunek 112**
17.00 **Gliniarze**
18.00 **Pierwsza miłość**
18.50 **Wydarzenia, Sport, Pogoda**
19.25 **Gość Wydarzeń**

20.05 **World War Z -** horror sci - fi, USA, 2013, reż. Marc Forster, wyk. Brad Pitt, Mireille Enos, Daniella Kertesz, James Badge Dale - Pewnego zwyczajnego dnia, podczas spokojnej jazdy samochodem, Gerry Lane i jego rodzina wpadają w olbrzymi korek. Lane, były śledczy ONZ szybko wyczuwa, że to z czym mają do czynienia nie jest zwykłą uliczną blokadą. (HIT)
22.40 **Gloria -** film sensacyjny, USA, 1999, reż. Sidney Lumet, wyk. Sharon Stone, Jean - Luke Figueroa, Jeremy Northam, Cathy Moriarty
0.50 **Człowiek zasad -** film sensacyjny, USA, Rumunia, 2015, reż. Keoni Waxman, wyk. Steven Seagal, Byron Mann, Howard Dell, Adina Stetcu
2.55 **Kabaretowa Ekstraklasa**
3.35 **Love Island. Wyspa miłości**

TVN

5.40 **Uwaga! -** program interwencyjny
6.00 **Ukryta prawda -** program obyczajowy
7.00 **Kuchenne rewolucje** - program kulinarno - rozrywkowy
8.00 **Dzień Dobry TVN -** magazyn
11.35 **Doradca smaku**
11.45 **Ukryta prawda -** program obyczajowy
12.50 **Tajemnice miłości**
13.55 **Ukryta prawda -** program obyczajowy
14.55 **Ukryta prawda -** program obyczajowy
15.55 **Kuchenne rewolucje** - program kulinarno - rozrywkowy
17.00 **Tajemnice miłości**
18.00 **Ukryta prawda -** program obyczajowy
19.00 **Fakty, Sport, Pogoda**
19.50 **Raport smogowy -** informacje
19.55 **Uwaga! -** program interwencyjny
20.10 **Doradca smaku**
20.15 **Na Wspólnej -** serial
20.55 **Milionerzy**

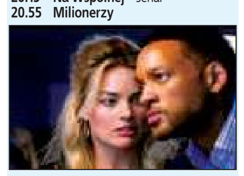

21.35 **Fokus -** film sensacyjny, USA 2015, reż. Glenn Ficarra, John Requa, wyk. Will Smith, Margot Robbie, Adrian Martinez, Gerald McRaney, Rodrigo Santoro (HIT)
23.45 **Kuba Wojewódzki**
0.50 **Na granicy światów -** serial
1.45 **Chyłka -** serial
2.10 **MasterChef**
3.40 **Uwaga! -** program interwencyjny
3.55 **NOC Magii**
5.15 **Kto was tak urządził**

TVP SPORT

6.15 Strongman - Liga Mistrzów - Finlandia **7.15** Dart - MŚ, Londyn, Alexandra Palace - 3.runda **9.25** Retro TVP SPORT **11.30** Hokej na lodzie - Puchar Polski, Bytom - 1 finału . GKS Katowice - Energa Toruń **12.25** Hokej na lodzie - Puchar Polski, Bytom - 1 finału . Re - Plast Unia Oświęcim - Comarch Cracovia **13.30** Dart - MŚ, Londyn, Alexandra Palace - 3.runda 3 mecze **17.15** Piłka ręczna mężczyzn - 4 Nations Cup, Gdańsk. Polska - Tunezja **17.40** Piłka ręczna mężczyzn - 4 Nations Cup, Gdańsk. Polska - Tunezja - **20.00** Hokej na lodzie - Puchar Polski, Bytom - Puchar Polski, Bytom - Finał - **22.45** Sportowy Wieczór **23.25** Dart - MŚ, Londyn, Alexandra Palace - 3.runda **1.35** Sporty walki - MMA - Professional Fighters League, Atlantic City - Play - offs, Dzień 2. **3.45** Boks - Gala w Los Angeles - Podsumowanie

TTV

5.00 Paloma - serial **6.00** Express **6.15** Królowe życia - serial **7.05** Ukryta prawda **8.00** Damy i wieśniaczki. Ukraina **9.05** Gogglebox. Przed telewizorem **10.50** Kartoteka **11.50** Sędzia Anna Maria Wesołowska **12.45** Ukryta prawda **13.45** Królowe życia - serial **14.35** Paloma - serial **15.45** Express **16.00** Pogoda **16.03** Raport smogowy - informacje **16.05** Miłe wieści **16.10** Królowe życia. To właśnie przyjaźń **16.40** Gogglebox. Przed telewizorem **17.45** Express **17.58** Pogoda **18.00** Ciężarówką przez Stany - program rozrywkowy **18.40** Walk the Line. Prosto do celu **19.40** Prosto ze skoczni - magazyn **19.45** Express **19.58** Pogoda **20.00** Walk the Line. Prosto do celu **20.45** Gogglebox. Przed telewizorem **21.45** Express **21.58** Pogoda **22.00** Usterka **22.35** Like a BO$$ **23.05** Like a BO$$ **23.35** Kanapowcy **0.30** Seks - wypadki **1.30** Usłyszcie nas!

TVP KATOWICE

14.00 Las bliżej nas **14.30** Aktualności Flesz **14.39** Sport flesz **14.45** Express Regionów **15.00** Koronka do Miłosierdzia Bożego **15.20** Kościół z bliska **15.50** PFRON wspiera dostępność **16.00** Zielnik regionalny **16.15** Wyprodukowano w Polsce **16.30** Aktualności **16.39** Sport **16.45** Express Regionów **17.00** I po drzemie **17.29** Aktualności **17.30** Głos Regionów **18.00** Reportaż **18.15** Godki fest ucieszne - felieton **18.30** Aktualności **18.53** Wiadomości sportowe **19.05** Magazyn Meteo **19.10** Precz z komuną **19.45** Piłkarska 3 - magazyn **20.30** Wieczna miłość s.II (191) - serial **21.20** Eko patent (13) - magazyn **21.30** Aktualności Wieczorne **21.40** Magazyn sportowy TVP Katowice **22.00** Dziennik Regionów **22.15** Kryminalna Siódemka **22.30** Jesień na RODOS - dokument **23.00** Echa dnia **23.15** Sprawa dla reportera **0.20** Kasta - serial

TVN 7

5.55 **Szpital -** program obyczajowy
6.50 **Rozwód. Walka o wszystko**
7.50 **Miłe wieści**
7.55 **Ukryta prawda -** program obyczajowy
8.50 **Ukryta prawda -** program obyczajowy
10.55 **Rozwód. Walka o wszystko**
11.55 **Szpital -** program obyczajowy
12.55 **Receptura -** serial
13.55 **Sąd rodzinny -** program sądowy
14.55 **Sędzia Anna Maria Wesołowska**
15.55 **Ukryta prawda -** program obyczajowy
16.55 **Ugotowani -** magazyn kulinarno - rozrywkowy
17.55 **Rozwód. Walka o wszystko**
18.55 **Ukryta prawda -** program obyczajowy
20.00 **Wyzwanie -** film sensacyjny, USA 2016, reż. Henry Joost, Ariel Schulman, wyk. Emma Roberts, Dave Franco, Emily Meade, Miles Heizer, Juliette Lewis (HIT)
22.10 **Żółtodziób -** film sensacyjny, USA 1990, reż. Clint Eastwood, wyk. Clint Eastwood, Charlie Sheen, Raul Julia, Sonia Braga, Tom Skerritt, Lara Flynn Boyle
0.40 **Zbrodnia w sąsiedztwie**
1.45 **Druga strona medalu -** talk show
2.20 **Druga strona medalu -** talk show
2.55 **NOC Magii**

STOPKLATKA

6.55 Złotopolscy - serial **8.00** Plebania - serial **9.00** Kroniki młodego Indiany Jonesa - serial **10.00** Doktor Martin - serial **12.15** Diabli nadali - serial **13.10** Katastrofy w przestworzach **15.20** Geokatastrofa - film katastroficzny **17.00** U Pana Boga w ogródku - serial **17.55** Wojny magazynowe **19.00** Łowcy okazji - serial **19.35** Łowcy okazji - serial **20.00** Szklanką po łapkach - komedia **21.45** Niewierna - dramat **0.05** Yuma - dramat sensacyjny

TV 4

7.00 Strażnik Teksasu **8.00** Nasz nowy dom **9.00** Pierwsza miłość **9.50** Kochane pieniądze - serial **10.50** Hardkorowy lombard **11.50** Święty - serial **12.55** Pamiętniki z wakacji **13.55** STOP Drogówka **15.55** Hardkorowy lombard **16.55** Święty - serial **18.00** Kochane pieniądze - serial **19.00** Policjantki i Policjanci **20.00** Sprawiedliwi - Wydział Kryminalny **21.00** Wilkołak: Bestia wśród nas - horror **23.00** Noc oczyszczenia: Anarchia - horror

TV6

6.00 TOP 10 **7.00** Święty - serial **7.30** Święty - serial **8.00** Słoneczny patrol **9.00** Kobra - oddział specjalny **10.00** Święty - serial **11.05** Galileo **12.05** Miodowe lata **14.00** Detektywi w akcji **15.00** Detektywi w akcji **16.00** Septagon **17.00** Gliniarz i prokurator **18.05** Miodowe lata **20.00** Galileo **21.00** Agenci NCIS: Los Angeles **23.00** Sprawiedliwi - Wydział Kryminalny **0.00** Hawaje 5 - 0 **1.00** STOP Drogówka **2.00** Królowie australijskiego lombardu

Środa, 29 GRUDNIA

TVP 1

5.20 **Przysięga (549) -** serial
6.10 **Elif (1120) -** serial
7.00 **Transmisja Mszy Świętej**
7.30 **Rodzinny ekspres - Bóg się rodzi dla każdego -** magazyn
8.00 **Wiadomości**, **Pogoda**
8.15 **Kwadrans polityczny**
8.35 **Ranczo s.X (129) - Ochotnicza straż kobiet -** serial
9.35 **Komisarz Alex s.XV (190) - Kuchnia Rity -** serial
10.35 **Ojciec Mateusz s.XX (256) - Piłkarski pasjans -** serial
11.25 **Kasta - Niepoczytalność -** serial
12.00 **Wiadomości**
12.10 **Agrobiznes**
12.35 **Rok w ogrodzie Extra -** magazyn
12.55 **Alpejskie opowieści o przetrwaniu**
14.00 **Elif (1121) -** serial
15.00 **Wiadomości**, **Pogoda**
15.15 **Alarm! -** magazyn
15.35 **Gra słów. Krzyżówka -** teleturniej
16.05 **Przysięga (550) -** serial
17.00 **Teleexpress**
17.15 **Jaka to melodia?**
17.55 **Klan (3911) -** telenowela
18.20 **Kasta - Chore serce -** serial
18.55 **Jeden z dziesięciu -** teleturniej
19.25 **Sport, Wiadomości, Pogoda**
20.10 **Alarm! -** magazyn
20.30 **Leśniczówka (464) -** serial
21.05 **Anglik, który mnie kochał -** film fabularny, USA, reż. Tom Vaughan, wyk. Pierce Brosnan, Salma Hayek, Jessica Alba (HIT)
22.55 **Historia bez tajemnic - La la la. Historia Musicalu -** film dok.
0.00 **Zabójcza przysięga -** film fabularny, USA, reż. Fred Olen Ray, wyk. Charlene Amoia, Cameron Jebo, Brittany Underwood, Gerald Webb
1.40 **Tajemnica Enigmy (4) - Ocalić myśl -** serial
2.35 **Bodo (4) -** serial
3.45 **wojsko -** polskie.pl
4.15 **Notacje - Józef Skwark. Pod znakiem Szatana VII klasy**
4.35 **Zakończenie dnia**

TVP 2

5.25 **Na dobre i na złe (823) - Całe życie jest spotkaniem -** serial
6.20 **Pożyteczni.pl -** magazyn
6.55 **Familiada s.I (2236) -** teleturniej
7.30 **Pytanie na śniadanie**
11.25 **Rodzinka.pl s.IX (192) - Braterska kasa -** serial
11.50 **Barwy szczęścia (2540) -** serial
12.30 **Koło fortuny -** teleturniej
13.15 **Kozacka miłość (252) -** serial
14.05 **Va Banque (344) -** teleturniej
14.35 **Na sygnale (77) - Próba -** serial
15.10 **Uśmiech losu (13) -** serial
16.00 **Koło fortuny -** teleturniej
16.35 **Familiada s.I (2237) -** teleturniej
17.15 **Miłość i przeznaczenie (18)** - serial
18.00 **Panorama**
18.20 **Va Banque (345) -** teleturniej
18.45 **Kozacka miłość (253) -** serial
19.35 **Barwy szczęścia (2540) -** serial
20.10 **Barwy szczęścia (2541) -** serial
20.40 **Kulisy serialu**
20.55 **Na dobre i na złe (829) - Ogólnoustrojowy lęk -** serial

22.00 **Zniewolona: Felix Austria -** dramat, Ukraina, reż. Christina Sivolap, wyk. Marianna Januszewicz, Alesya Romanova, Roman Lutskyi (HIT)
23.55 **Świąteczna zamiana -** komedia, USA, reż. Bert Kish, wyk. Craig Haas, Bret LeBourveau, Bret Anthony, Kristina Barr, Nicole Eggert
1.35 **McMafia (3) -** serial
2.45 **Showrunnerzy. jak się robi serial -** film dokumentalny
3.55 **Za marzenia s.I (13) -** serial
4.45 **Zakończenie dnia**

POLSAT

6.00 **Nowy dzień z Polsat News**
8.40 **Malanowski i Partnerzy**
9.40 **Sekrety rodziny**
10.40 **Dlaczego ja?**
11.40 **Gliniarze**
12.50 **Wydarzenia**
13.25 **Interwencja**
13.40 **Trudne sprawy**
14.40 **Dlaczego ja?**
15.50 **Wydarzenia**, **Pogoda**
16.15 **Interwencja**
16.30 **Na ratunek 112**
17.00 **Gliniarze**
18.00 **Pierwsza miłość**
18.50 **Wydarzenia, Sport, Pogoda**
19.25 **Gość Wydarzeń**

20.00 **Wkręceni 2 -** komedia, Polska, 2014, reż. Wereśniak Piotr, wyk. Paweł Domagała, Antoni Królikowski, Bartosz Opania, Małgorzata Socha - Tym razem bohaterowie znani z pierwszej części filmu - z Szyją i Fikołem na czele - ruszą na podbój stolicy i polskiego show biznesu. (HIT)
22.05 **Officer Blart w Las Vegas -** komedia sensacyjna, USA, 2015, reż. Andy Fickman, wyk. Kevin James, Raini Rodriguez, Neal McDonough, Daniella Alonso
0.25 **Łatwa dziewczyna -** komedia, USA, 2010, reż. Will Gluck, wyk. Emma Stone, Penn Badgley, Patricia Clarkson, Stanley Tucci
2.10 **Telemaniak -** czarna komedia, USA, 1996, reż. Ben Stiller, wyk. Jim Carrey, George Segal, Owen Wilson, Matthew Broderick
4.20 **Kabaretowa Ekstraklasa**

TVN

5.40 **Uwaga! -** program interwencyjny
6.00 **Ukryta prawda -** program obyczajowy
7.00 **Kuchenne rewolucje** - program kulinarno - rozrywkowy
8.00 **Dzień Dobry TVN -** magazyn
11.35 **Doradca smaku**
11.45 **Ukryta prawda -** program obyczajowy
12.50 **Tajemnice miłości**
13.55 **Ukryta prawda -** program obyczajowy
16.00 **Turniej Czterech Skoczni, Oberstdorf -** konkurs indywidualny
18.25 **Turniej Czterech Skoczni, Oberstdorf -** studio
19.00 **Fakty, Sport, Pogoda**
19.40 **Kroniki Pucharu Świata w skokach narciarskich**
19.55 **Raport smogowy -** informacje
20.00 **Uwaga! -** program interwencyjny
20.15 **Doradca smaku**
20.20 **Na Wspólnej -** serial
21.00 **Milionerzy**

21.40 **Zabójcza broń IV -** film sensacyjny, USA 1998, reż. Richard Donner, wyk. Mel Gibson, Danny Glover, Joe Pesci, Rene Russo, Chris Rock, Jet Li, Steve Kahan, Kim Chan (HIT)
0.10 **Wojna Charliego Wilsona -** film obyczajowy, USA, Niemcy 2007, reż. Mike Nichols, wyk. Tom Hanks, Julia Roberts, Philip Seymour Hoffman, Amy Adams, Ned Beatty, Emily Blunt
2.20 **MasterChef**
3.45 **Uwaga! -** program interwencyjny
4.05 **NOC Magii**

TVP SPORT

6.15 Strongman - Liga Mistrzów - Finlandia - relacja, Bułgaria **7.15** Dart - MŚ, Londyn, Alexandra Palace **9.25** Retro TVP SPORT 99. Skoki narciarskie - IO 2014 **11.30** Hokej na lodzie - Puchar Polski, Bytom - Puchar Polski, Bytom - Finał. **13.30** Dart - MŚ, Londyn, Alexandra Palace - 3.runda 2 mecze **16.00** Retro TVP SPORT **18.05** Piłka ręczna mężczyzn - 4 Nations Cup, Gdańsk. Polska - Japonia **18.25** Piłka ręczna mężczyzn - 4 Nations Cup, Gdańsk. Polska - Japonia - **20.45** Sportowy Wieczór 3. Seria - magazyn sportowy **21.30** Sportowy Wieczór **22.00** Dart - MŚ, Londyn, Alexandra Palace - 4.runda 2 mecze **23.55** Sporty walki - MMA - Professional Fighters League, Atlantic City - Play - offs, Dzień 3. **2.05** Boks - Gala w Moskwie - walka wieczoru. Artur Beterbijew - Adam Deines **3.05** Boks - Gala KnockOut Boxing Night 19, Ostrołęka

TTV

5.00 Paloma - serial **6.00** Express **6.15** Królowe życia - serial **7.05** Ukryta prawda **8.00** Damy i wieśniaczki. Ukraina **9.05** Gogglebox. Przed telewizorem **10.50** Kartoteka **11.50** Sędzia Anna Maria Wesołowska **12.45** Ukryta prawda **13.45** Królowe życia - serial **14.10** Królowe życia - serial **14.35** Paloma - serial **15.45** Express **16.00** Pogoda **16.03** Raport smogowy - informacje **16.05** Like a BO$$ **16.40** Gogglebox. Przed telewizorem **17.45** Express **18.00** Pogoda **18.05** Ciężarówką przez Stany - program rozrywkowy **18.40** Damy i wieśniaczki. PL **19.40** Prosto ze skoczni - magazyn **19.45** Express **19.58** Pogoda **20.00** Walk the Line. Prosto do celu **20.45** Gogglebox. Przed telewizorem **21.45** Express **21.58** Pogoda **22.00** Usterka **22.30** Damy i wieśniaczki. PL **23.30** Kanapowcy **0.25** Królowe życia - serial **0.55** Królowe życia - serial **1.25** Usłyszcie nas!

TVP KATOWICE

14.15 Telezwierz - magazyn **14.30** Aktualności Flesz **14.39** Sport flesz **14.45** Express Regionów **15.00** Koronka do Miłosierdzia Bożego **15.20** Okiem Wiary **16.00** Szukamy w archiwach **16.15** Moje wielkie, wiejskie wesele **16.30** Aktualności Flesz **16.39** Sport **16.45** Express Regionów **17.00** I po drzemie **17.29** Aktualności Flesz **17.30** Głos Regionów **18.00** Daleko od domu **18.30** Aktualności **18.53** Wiadomości sportowe **19.05** Magazyn Meteo **19.10** Precz z komuną **19.45** Po bandzie - magazyn hokejowy **20.30** Wieczna miłość s.II (192) - serial **21.20** Poradnik zakupowy -**21.30** Aktualności Wieczorne **21.40** Magazyn sportowy TVP Katowice **22.00** Dziennik Regionów **22.15** Kryminalna Siódemka **22.30** Ochotnicy - dokument **23.00** Echa dnia **23.15** Telekurier **23.40** Całkiem niezła historia **23.55** Całkiem niezła historia

TVN 7

5.55 **Szpital -** program obyczajowy
6.50 **Rozwód. Walka o wszystko**
7.50 **Ukryta prawda -** program obyczajowy
8.50 **Ukryta prawda -** program obyczajowy
10.55 **Rozwód. Walka o wszystko**
11.55 **Szpital -** program obyczajowy
12.55 **SOS. Ekipy w akcji**
13.55 **Sąd rodzinny -** program sądowy
14.55 **Sędzia Anna Maria Wesołowska**
15.55 **Ukryta prawda -** program obyczajowy
16.55 **Ugotowani -** magazyn kulinarno - rozrywkowy
17.55 **Rozwód. Walka o wszystko**
18.55 **Ukryta prawda -** program obyczajowy
20.00 **Teoria wszystkiego -** film obyczajowy, Japonia, Wielka Brytania, USA 2014, reż. James Marsh, wyk. Eddie Redmayne, Felicity Jones, Charlie Cox, Emily Watson, Simon McBurney, David Thewlis (HIT)
22.35 **Akcja na Eigerze -** film sensacyjny, USA 1975, reż. Clint Eastwood, wyk. Clint Eastwood, George Kennedy, Vonetta McGee, Jack Cassidy, Heidi Brühl, Thayer David
1.10 **Zbrodnia w sąsiedztwie**
2.15 **Druga strona medalu -** talk show
3.25 **NOC Magii**

STOPKLATKA

6.50 Złotopolscy - serial **7.55** Plebania - serial **9.00** Kroniki młodego Indiany Jonesa - serial **10.00** Doktor Martin - serial **12.15** Diabli nadali - serial **13.10** Katastrofy w przestworzach **15.20** Strefa zimna - film katastroficzny **17.00** U Pana Boga w ogródku - serial **17.55** Wojny magazynowe **19.00** Łowcy okazji - serial **19.35** Łowcy okazji - serial **20.00** Dzień świra - komediodramat **21.50** Osadzony - dramat kryminalny **23.55** Uwikłanie - film kryminalny

TV 4

7.00 Strażnik Teksasu **8.00** Nasz nowy dom **9.00** Pierwsza miłość **9.50** Kochane pieniądze - serial **10.50** Hardkorowy lombard **11.50** Święty - serial **12.55** Pamiętniki z wakacji **13.55** STOP Drogówka **15.55** Hardkorowy lombard **16.55** Święty - serial **18.00** Kochane pieniądze - serial **19.00** Policjantki i Policjanci **20.00** Sprawiedliwi - Wydział Kryminalny **21.05** Ści(ą)gany - komedia sensacyjna **23.00** Egzorcysta: Początek - horror

TV6

6.00 TOP 10 **7.00** Święty - seriall **8.00** Słoneczny patrol **9.00** Kobra - oddział specjalny **10.00** Święty - serial **11.05** Galileo **12.05** Miodowe lata **14.00** Detektywi w akcji **15.00** Detektywi w akcji **16.00** Septagon **17.00** Gliniarz i prokurator **18.05** Miodowe lata **20.00** Galileo **21.00** CSI: Kryminalne zagadki Nowego Jorku **23.00** Sprawiedliwi - Wydział Kryminalny **0.00** Hawaje 5 - 0 **1.00** STOP Drogówka **2.00** Królowie australijskiego lombardu

eprasa.pl 2a6bd363f8

Czwartek, 30 GRUDNIA

TVP 1

5.20 **Przysięga (550) -** serial
6.10 **Elif (1121) -** serial
7.00 **Transmisja Mszy Świętej**
7.30 **Pełnia Wiary -** magazyn
8.00 **Wiadomości**, **Pogoda**
8.15 **Kwadrans polityczny**
8.35 **Ranczo s.X (130) - Cuda, cuda ogłaszają -** serial
9.35 **Komisarz Alex s.XVI (191) - Kibolskie porachunki -** serial
10.35 **Ojciec Mateusz s.XX (257) - Cytryny -** serial
11.25 **Kasta - Chore serce -** serial
12.00 **Wiadomości**
12.10 **Agrobiznes**
12.35 **To się opłaca -** magazyn
12.55 **Alpejskie opowieści o przetrwaniu**
14.00 **Elif (1122) -** serial
15.00 **Wiadomości,Pogoda**
15.15 **Alarm! -** magazyn
15.35 **Gra słów. Krzyżówka -** teleturniej
16.05 **Przysięga (551) -** serial
17.00 **Teleexpress**
17.15 **Jaka to melodia?**
17.55 **Klan (3912) -** telenowela
18.20 **Kasta - W pułapce -** serial
18.55 **Jeden z dziesięciu -** teleturniej
19.25 **Sport,Wiadomości,Pogoda**
20.10 **Alarm! -** magazyn
20.30 **Leśniczówka (465) -** serial
21.00 **Na sygnale (348) - Zagadka -** serial
21.35 **Sprawa dla reportera**
22.35 **Magazyn śledczy**
23.10 **Magazyn kryminalny 997**
0.05 **Magazyn Ekspresu Reporterów**
1.10 **Tanie Dranie - Moroz i Kłopotowski komentują świat**
1.50 **Nowa - Idealna para -** serial
2.50 **Ocaleni -** reality show
3.50 **Sprawa dla reportera**
4.40 **Magazyn śledczy**
5.05 **Zakończenie dnia**

TVP 2

5.25 **Na dobre i na złe (824) -** serial
6.25 **Smaki świata - pośród mórz**
6.55 **Familiada s.I (2237) -** teleturniej
7.30 **Pytanie na śniadanie**
11.25 **Ostoja (10) -** magazyn przyrodniczy
11.50 **Barwy szczęścia (2541) -** serial
12.30 **Koło fortuny -** teleturniej
13.15 **Kozacka miłość (253) -** serial
14.05 **Va Banque (345) -** teleturniej
14.35 **Na sygnale (78) - Z nieba -** serial
15.10 **Uśmiech losu (14) -** serial
16.00 **Koło fortuny -** teleturniej
16.35 **Familiada s.I (2238) -** teleturniej
17.15 **Miłość i przeznaczenie (19) -** serial
18.00 **Panorama**
18.20 **Va Banque (346) -** teleturniej
18.45 **Kozacka miłość (254) -** serial
19.35 **Barwy szczęścia (2541) -** serial
20.10 **Barwy szczęścia (2542) -** serial
20.40 **Kulisy serialu**
20.55 **Ojciec Mateusz s.XXVI (341) - Wycinka -** serial
21.55 **Kincsem. Miłość i hazard -** film przygodowy, Węgry, reż. Gábor Herendi, wyk. Ervin Nagy, Andrea Petrik, Lehel Kovács, Tibor Gáspár

0.10 HIT **12 godzin -** film akcji, USA, reż. Simon West, wyk. Nicolas Cage, Josh Lucas, Danny Huston, Malin Akerman
1.55 **Świąteczna zamiana -** komedia, USA, reż. Bert Kish, wyk. Craig Haas, Bret LeBourveau, Bret Anthony, Kristina Barr, Nicole Eggert
3.25 **Bankowa gra (6) -** serial
4.30 **Zakończenie dnia**

POLSAT

6.00 **Nowy dzień z Polsat News**
8.40 **Malanowski i Partnerzy**
9.40 **Sekrety rodziny**
10.40 **Dlaczego ja?**
11.40 **Gliniarze**
12.50 **Wydarzenia**
13.25 **Interwencja**
13.40 **Trudne sprawy**
14.40 **Dlaczego ja?**
15.50 **Wydarzenia,Pogoda**
16.15 **Interwencja**
16.30 **Na ratunek 112**
17.00 **Gliniarze**
18.00 **Piewsza miłość**
18.50 **Wydarzenia, Sport, Pogoda**
19.25 **Gość Wydarzeń**

20.00 HIT **Nowożeńcy -** komedia romantyczna, USA, Niemcy, 2003, reż. Shawn Levy, wyk. Ashton Kutcher, Brittany Murphy, Christian Kane, David Moscow
- Młody prezenter radiowy, Tom Leezak, który doszedł do wszystkiego dzięki ciężkiej pracy, poznaje Sarah McNerney, dziewczynę pochodzącą ze snobistycznej i niezwykle bogatej rodziny.
22.05 **Nigdy więcej -** thriller, USA, 2002, reż. Michael Apted, wyk. Jennifer Lopez, Billy Campbell, Tessa Allen, Juliette Lewis
0.45 **I kto to mówi 3 -** komedia, USA, 1993, reż. Tom Ropelewski, wyk. Kirstie Alley, John Travolta, Charles Barkley, David Gallagher
2.45 **Śnieżna akademia -** komedia, USA, 1996, reż. John Shepphird, wyk. Corey Haim, Brigitte Nielsen, Jim Varney, Joe Flaherty

TVN

5.40 **Uwaga! -** program interwencyjny
6.00 **Ukryta prawda -** program obyczajowy
7.00 **Kuchenne rewolucje** - program kulinarno - rozrywkowy
8.00 **Dzień Dobry TVN -** magazyn
11.35 **Doradca smaku**
11.45 **Ukryta prawda -** program obyczajowy
12.50 **Tajemnice miłości**
13.55 **Ukryta prawda -** program obyczajowy
15.55 **Kuchenne rewolucje** - program kulinarno - rozrywkowy
17.00 **Tajemnice miłości**
18.00 **Ukryta prawda -** program obyczajowy
19.00 **Fakty, Sport, Pogoda**
19.50 **Raport smogowy -** informacje
19.55 **Uwaga! -** program interwencyjny
20.10 **Doradca smaku**
20.15 **Na Wspólnej -** serial
20.55 **Milionerzy**
21.35 **Kuchenne rewolucje** - program kulinarno - rozrywkowy

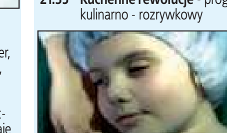

22.40 HIT **Laura -** film obyczajowy, Polska 2010, reż. Radek Dunaszewski, wyk. Anna Seniuk, Sonia Bohosiewicz, Julia Kornacka, Marian Dziędziel, Krzysztof Respondek
0.20 **Szybcy i wściekli VIII -** film sensacyjny, Chiny, Japonia, USA 2017, reż. F. Gary Gray, wyk. Vin Diesel, Jason Statham, Dwayne Johnson, Michelle Rodriguez, Tyrese Gibson, Charlize Theron, Kurt Russell
3.00 **MasterChef**
4.25 **NOC Magii**

TVP SPORT

6.20 Sportowy Wieczór **7.00** Dart - MŚ, Londyn, Alexandra Palace - 4.runda 2 mecze **9.10** Retro TVP SPORT **11.20** Hokej na lodzie - Kwalifikacje olimpijskie, Bratysława. Białoruś - Polska **13.30** Dart - MŚ, Londyn, Alexandra Palace - 4.runda 3 mecze **17.20** EURO 2020. decydujący tydzień **17.55** Piłka ręczna mężczyzn - 4 Nations Cup, Gdańsk. Polska - Holandia **18.25** Piłka ręczna mężczyzn - 4 Nations Cup, Gdańsk. Polska - Holandia **20.45** Sportowy Wieczór **21.15** Dart - MŚ, Londyn, Alexandra Palace - 4.runda 2 mecze **23.55** Sporty walki - MMA - Professional Fighters League, Atlantic City - Finał **2.15** Boks - Gala MB Boxing Night 9 - Szklarska Poręba, cz. 2 - walka wieczoru Parzęczewski - Galovar **3.05** Boks - Gala Challenger's Boxing Night 4 walka wieczoru. A. Balski **5.15** Zakończenie dnia

TTV

5.00 Paloma - serial **6.00** Express **6.15** Królowe życia - serial **7.05** Ukryta prawda **8.00** Damy i wieśniaczki. Ukraina **9.05** Gogglebox. Przed telewizorem **10.50** Kartoteka **11.50** Sędzia Anna Maria Wesołowska **12.45** Ukryta prawda **13.45** Królowe życia - serial **14.10** Królowe życia - serial **14.35** Paloma - serial **15.45** Express **16.00** Pogoda **16.03** Raport smogowy - informacje **16.05** Like a BO$$ **16.40** Gogglebox. Przed telewizorem **17.45** Express **18.00** Pogoda **18.05** Ciężarówką przez Stany - program rozrywkowy **18.40** Damy i wieśniaczki. PL **19.45** Express **19.58** Pogoda **20.00** Walk the Line. Prosto do celu **20.45** Gogglebox. Przed telewizorem **21.45** Express **21.58** Pogoda **22.00** Usterka **22.30** Królowe życia - serial **23.30** Kanapowcy **0.25** Gogglebox. Przed telewizorem: Wydanie świąteczne **1.20** Usłyszcie nas! **2.00** Like a BO$$ **2.30** Kartoteka

TVP KATOWICE

14.00 Szlak przydrożnych kapliczek **14.15** Na Oklep (13) Welt Duran **14.30** Aktualności **14.39** Sport **14.45** Express Regionów **15.00** Koronka do Miłosierdzia Bożego **15.20** Dobre Historie **15.50** PFRON wspiera dostępność **16.00** Poczytalnia **16.15** Krótko o kulturze **16.30** Aktualności Flesz **16.39** Sport flesz **16.45** Express Regionów **17.00** I po drzemie **17.29** Aktualności Flesz **17.30** Głos Regionów **18.00** Relacje **18.30** Aktualności **18.53** Wiadomości sportowe **19.05** Magazyn Meteo **19.10** Klucz do zdrowia **19.30** Portret subiektywny **20.00** Rodzaj żeński **20.30** Wieczna miłość s.II (193) - serial **21.20** Masz prawo **21.30** Aktualności Wieczorne **21.40** Magazyn sportowy TVP Katowice **22.00** Dziennik Regionów **22.15** Kryminalna Siódemka **22.30** Projekt policja - dokument **23.00** Echa dnia **23.15** Ocaleni - reality show **0.20** Kasta - serial

TVN 7

5.55 **Szpital -** program obyczajowy
6.50 **Rozwód. Walka o wszystko**
7.50 **Miłe wieści**
7.55 **Ukryta prawda**
10.55 **Rozwód. Walka o wszystko**
11.55 **Szpital -** program obyczajowy
12.55 **SOS. Ekipy w akcji**
13.55 **Sąd rodzinny -** program sądowy
14.55 **Sędzia Anna Maria Wesołowska**
15.55 **Ukryta prawda**
16.55 **Ugotowani**
17.55 **Rozwód. Walka o wszystko**
18.55 **Ukryta prawda**
20.00 HIT **Marsjanie atakują -** film sci - fi, USA 1996, reż. Tim Burton, wyk. Jack Nicholson, Glenn Close, Annette Bening, Michael J. Fox, Pierce Brosnan, Sarah Jessica Parker, Martin Short, Lisa Marie, Rod Steiger, Danny DeVito, Natalie Portman, Lukas Haas, Pam Grier, Tom Jones, Jerzy Skolimowski, Sylvia Sidney, Jack Black, Paul Winfield
22.15 **Góra Dantego -** film katastroficzny, USA 1997, reż. Roger Donaldson, wyk. Pierce Brosnan, Linda Hamilton, Charles Hallahan, Jamie Renee Smith, Jeremy Foley, Elizabeth Hoffman, Grant Heslov
0.25 **Zbrodnie godne Hollywood**
1.30 **Druga strona medalu -** talk show
3.10 **NOC Magii**

STOPKLATKA

6.00 Scena Śmiechu **6.50** Złotopolscy - serial **7.55** Plebania - serial **9.00** Kroniki młodego Indiany Jonesa - serial **10.00** Doktor Martin - serial **12.15** Diabli nadali - serial **13.10** Katastrofy w przestworzach **15.20** Potop - film katastroficzny **17.00** U Pana Boga w ogródku - serial **17.55** Wojny magazynowe **19.00** Łowcy okazji - serial **19.35** Łowcy okazji - serial **20.00** Rytuał - horror **22.25** Reakcja łańcuchowa - thriller **0.30** Czas surferów - film sensacyjny

TV 4

6.00 STOP Drogówka **7.00** Strażnik Teksasu **8.00** Nasz nowy dom **9.00** Pierwsza miłość **9.50** Kochane pieniądze - serial **10.50** Hardkorowy lombard **11.50** Święty - serial **12.55** Galileo **13.55** STOP Drogówka **15.55** Hardkorowy lombard **16.55** Święty - serial **18.00** Kochane pieniądze - serial **19.00** Policjantki i Policjanci **20.00** Sprawiedliwi - Wydział Kryminalny **21.00** U - 571 - dramat wojenny **23.35** Zwierz - horror, USA, 2014

TV6

6.00 TOP 10 **7.00** Święty - serial **7.30** Święty - serial **8.00** Słoneczny patrol **9.00** Kobra - oddział specjalny **10.00** Święty - serial **11.05** Galileo **12.05** Miodowe lata **14.00** Detektywi w akcji **15.00** Detektywi w akcji **16.00** Septagon **17.00** Gliniarz i prokurator **18.05** Miodowe lata **20.00** Galileo **21.00** CSI: Kryminalne zagadki Nowego Jorku **23.00** Drive - dramat kryminalny **1.10** STOP Drogówka **2.10** Królowie australijskiego lombardu

Piątek, 31 GRUDNIA

TVP 1

5.20 **Przysięga (551) -** serial
6.10 **Elif (1122) -** serial
7.00 **Transmisja Mszy Świętej**
7.30 **Agape -** magazyn
8.00 **Wiadomości**, **Pogoda**
8.15 **Alarm! -** magazyn
8.35 **Ranczo s.I (1) - Spadek -** serial
9.35 **Komisarz Alex s.XVI (192) - Zabójcze sekrety -** serial
10.30 **Ojciec Mateusz s.XX (258) - Zabójczy instynkt -** serial
11.30 **Kasta - W pułapce -** serial
12.00 **Wiadomości**
12.10 **Agrobiznes**
12.38 **Magazyn Rolniczy**
12.55 **Szetlandzkie wydry, historia pewnej rodziny -** film dok.
14.00 **Elif (1123) -** serial
15.00 **Wiadomości**, **Pogoda**
15.15 **Alarm! -** magazyn
15.35 **Gra słów. Krzyżówka -** teleturniej
16.05 **Przysięga (552) -** serial
17.00 **Teleexpress, Pogoda**
17.30 **Jaka to melodia?**
18.20 **Kasta - Spis powszechny -** serial
18.55 **Jeden z dziesięciu -** teleturniej
19.25 **Sport, Wiadomości, Pogoda**
20.00 **Orędzie Prezydenta RP**
20.20 HIT **Wybuchowa para -** komedia sensacyjna, USA, reż. James Mangold, wyk. Tom Cruise, Cameron Diaz, Peter Sarsgaard, Viola Davis
22.20 **Ślepy traf -** film sensacyjny, USA, reż. Brad Furman, wyk. Justin Timberlake, Ben Affleck, Gemma Arterton
23.55 **Sylwester marzeń z Dwójką**
0.15 **Francuski pocałunek -** komedia romantyczna, USA, Wielka Brytania, reż. Lawrence Kasdan, wyk. Meg Ryan, Kevin Kline, Timothy Hutton, Jean Reno
2.15 **Wyścig z czasem -** film kryminalny, USA, reż. Carl Franklin, wyk. Denzel Washington, Eva Mendes, Tom Hillmann
4.10 **Jaka to melodia?**
5.00 **Zakończenie dnia**

TVP 2

4.40 **Na dobre i na złe (825) - Powrót do przeszłości -** serial
5.40 **Artur i Minimki -** film anim.
7.30 **Pytanie na śniadanie**
7.55 **Pytanie na śniadanie -** w tym. Panorama Flesz i Pogoda Flesz
11.10 **Panorama**
11.20 **Pytanie na śniadanie**
12.05 **Bella i Sebastian -** film familijny, Francja, reż. Nicolas Vanier, wyk. Félix Bossuet, Tchéky Karyo, Margaux Châtelier, Dimitri Storoge
14.00 **Familiada -** teleturniej
14.35 **Koło fortuny -** teleturniej
15.15 **Szansa na sukces. Opole 2022 - Thomas Anders**
16.15 **Wariatka tańczy - 50 lat na scenie. Jubileusz Maryli Rodowicz -** widowisko
18.00 **Panorama**
18.25 **40 - stka Bayer Full -** widowisko

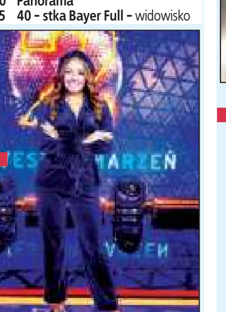

HIT
20.00 **Sylwester Marzeń z Dwójką -** widowisko
2.10 **Program rozrywkowy**
6.00 **Zakończenie dnia**

POLSAT

6.00 **Nowy dzień z Polsat News**
8.40 **Malanowski i Partnerzy**
9.40 **Sekrety rodziny**
10.40 **Dlaczego ja?**
11.40 **Gliniarze**
12.50 **Wydarzenia**
13.25 **Interwencja**
13.40 **Trudne sprawy**
14.40 **Dlaczego ja?**
15.50 **Wydarzenia**, **Pogoda**
16.15 **Interwencja**
16.30 **Na ratunek 112**
17.00 **Gliniarze**
18.00 **Pierwsza miłość**
18.50 **Wydarzenia, Sport, Pogoda**
19.25 **Gość Wydarzeń**
20.00 **Sylwestrowa Moc Przebojów 2021 - Sylwester Szczęścia**

1.00 HIT **Dyskoteka gra! - Sylwester w rytmie disco**
-Niesamowity koncert sylwestrowy. Na scenie wystąpią najpopularniejsi artyści związani z muzyką taneczną. After Party, Camasutra, Boys, Weekend, Markus P, Piękni i Młodzi, Playboys, Jorrgus, Extazy, Top Girls, Mig, Szpilki, Capitan Folk, Iness, Łobuzy, Quest, Mateusz Mijal, Czadoman, Andre, Discoboys, Defis, Classic, Zbóje, Pudzian Band, Marcin Siegieńczuk, Luka Rosi, Lili, Long and Junior, Mejk, Malibu, Shantel i wielu innych! Artyści wykonają swoje największe hity disco i dance w specjalnych aranżacjach.
3.35 **Love Island. Wyspa miłości**
4.40 **Disco Gramy**
5.25 **Telezakupy TV Okazje**

TVN

5.40 **Uwaga! -** program interwencyjny
6.00 **Ukryta prawda**
7.00 **Kuchenne rewolucje**
8.00 **Dzień Dobry TVN -** magazyn
11.35 **Doradca smaku**
11.45 **Ukryta prawda**
12.50 **Tajemnice miłości**
13.55 **Ukryta prawda**
15.55 **Kuchenne rewolucje**
17.00 **Tajemnice miłości**
18.00 **Ukryta prawda**
19.00 **Fakty, Sport, Pogoda**
19.45 **Raport smogowy -** informacje
19.50 **Uwaga! -** program interwencyjny

20.00 HIT **Podatek od miłości -** komedia romantyczna, Polska 2017, reż. Bartłomiej Ignaciuk, wyk. Aleksandra Domańska, Grzegorz Damięcki, Roma Gąsiorowska, Michał Czernecki, Anna Smołowik, Ewa Gawryluk
22.00 **Listy do M. II -** komedia romantyczna, Polska 2015, reż. Maciej Dejczer, wyk. Maciej Stuhr, Roma Gąsiorowska, Tomasz Karolak, Agnieszka Dygant, Piotr Adamczyk, Maciej Zakościelny, Marta Żmuda - Trzebiatowska, Magdalena Lamparska, Agnieszka Wagner, Wojciech Malajkat, Katarzyna Zielińska
0.00 **Battleship: Bitwa o Ziemię -** film przygodowy, USA 2012, reż. Peter Berg, wyk. Taylor Kitsch, Alexander Skarsgard, Rihanna, Brooklyn Decker, Tadanobu Asano, Liam Neeson
2.25 **Fokus -** film sensacyjny, USA 2015, reż. Glenn Ficarra, John Requa, wyk. Will Smith, Margot Robbie, Adrian Martinez, Gerald McRaney
4.10 **Kto was tak urządził**

TVP SPORT

8.20 Żużel - Drużynowe MŚ juniorów, Bydgoszcz **10.30** Hokej na lodzie - MŚ Elity, Ryga. Finał - Finlandia - Kanada **12.40** Kolarstwo - Tour de Pologne 2021 **14.15** Piłka nożna - Beach Soccer MŚ - Rosja 2021. Finał - Rosja - Japonia **15.20** Piłka nożna - Futsal - MŚ, Litwa 2021 - Finał. Argentyna - Portugalia. **16.45** RING TVP SPORT **17.50** Lekkoatletyka - MŚ sztafet w Chorzowie **19.40** Łyżwiarstwo figurowe **21.20** EURO 2020 - skróty **0.00** Co nas czeka - sportowe transmisje 2022 **0.15** Boks - Gala w Las Vegas. Kownacki - Helenius i Wilder - Fury **2.05** Boks - Gala w Las Vegas - walka wieczoru. Canelo Alvarez - Caleb Plant **3.05** Boks - Gala Montreal walka wieczoru. Oscar Rivas - Ryan Rozicki **4.10** Boks - Gala w Paryżu - T. Yoka - P. Milas **5.15** Boks - Gala Boksu w Londynie. D. Avanesjan - L. Taylor **6.00** Zakończenie dnia

TTV

5.00 Paloma - serial **6.00** Express **6.15** Królowe życia - serial **7.10** Królowe życia - serial **7.50** Like a BO$$ **8.20** Like a BO$$ **8.55** Gogglebox. Przed telewizorem **11.45** Usterka **12.45** Usterka **13.45** Królowe życia - serial **14.10** Królowe życia - serial **14.35** Paloma - serial **15.45** Express **16.00** Pogoda **16.03** Raport smogowy - informacje **16.05** MądrzeJEMY z Katarzyną Bosacką **16.35** Gogglebox. Przed telewizorem: Wydanie świąteczne **17.45** Express **18.00** Pogoda **18.05** Like a BO$$ **18.40** Królowe życia - serial **19.10** Królowe życia - serial **19.40** Prosto ze skoczni - magazyn **19.45** Express **19.58** Pogoda **20.00** Gogglebox. Przed telewizorem **21.00** Express Podsumowanie 2021 **21.30** Damy i wieśniaczki. PL **22.30** Królowe życia - serial **22.55** Królowe życia - serial **23.20** Gogglebox. Przed telewizorem **0.15** Gogglebox. Przed telewizorem **1.10** Express Podsumowanie 2021

TVP KATOWICE

14.00 Leśny kalejdoskop - magazyn **14.15** "Dlaczego krowa... - magazyn **14.30** Aktualności Flesz **14.39** Sport flesz **14.45** Express Regionów **15.00** Koronka do Miłosierdzia Bożego **15.20** W dobrej wierze **15.45** Antenowe remanenty **16.00** Moda na język polski - magazyn **16.30** Aktualności Flesz **16.39** Sport flesz **16.45** Express Regionów **17.00** I po drzemie **17.29** Aktualności Flesz **17.30** Głos Regionów **18.00** Reportaż **18.30** Aktualności **18.53** Wiadomości sportowe **19.05** Magazyn Meteo **19.10** Reportaż **19.30** Śląskie 4 YOU **20.00** Mini Jack **20.30** Wieczna miłość s.II (194) - serial **21.20** Na Zdrowie **21.30** Mini Jack **22.00** Dziennik Regionów **22.15** Kryminalna Siódemka **22.30** Ratownicy - dokument **23.00** Echa dnia **23.15** Telekurier **23.40** Całkiem niezła historia **23.55** Całkiem niezła historia **0.20** Kasta - Belfer - serial

TVN 7

5.55 **Szpital -** program obyczajowy
6.50 **Rozwód. Walka o wszystko**
7.50 **Ukryta prawda**
10.55 **Rozwód. Walka o wszystko**
11.55 **Szpital -** program obyczajowy
12.55 **SOS. Ekipy w akcji**
13.55 **Sąd rodzinny -** program sądowy
14.55 **Sędzia Anna Maria Wesołowska**
15.55 **Ukryta prawda**
16.55 **Ugotowani**
17.55 **Elf -** komedia, USA 2003
19.55 **Miłe wieści**
20.00 HIT **Raj dla par -** komedia, USA 2009, reż. Peter Billingsley, wyk. Vince Vaughn, Jason Bateman, Faizon Love, Jon Favreau, Malin Akerman, Kristen Bell, Kristin Davis, Jean Reno
22.25 **Holiday -** komedia romantyczna, USA 2006, reż. Nancy Meyers, wyk. Cameron Diaz, Kate Winslet, Jude Law, Jack Black, Eli Wallach, Edward Burns, Rufus Sewell
1.10 **Ave, Cezar! -** komedia, Wielka Brytania, Japonia, USA 2016, reż. Joel Coen, Ethan Coen, wyk. Josh Brolin, George Clooney, Alden Ehrenreich, Ralph Fiennes, Scarlett Johansson, Tilda Swinton, Frances McDormand, Channing TatumJonah Hill
3.20 **Wyzwanie -** film sensacyjny, USA 2016, reż. Henry Joost, Ariel Schulman, wyk. Emma Roberts, Dave Franco, Emily Meade, Miles Heizer, Juliette Lewis

STOPKLATKA

6.00 Scena Śmiechu **6.55** Złotopolscy - serial **7.55** Plebania - serial **9.00** Kroniki młodego Indiany Jonesa - serial **9.55** Doktor Martin - serial **11.00** Lekarstwo na miłość - komedia **13.00** Jak pies z kotem - komedia romantyczna **15.00** Asterix na olimpiadzie - komedia przygodowa **17.30** Selena - film biograficzny **20.00** Wielki Gatsby - melodramat **23.00** Drogówka - dramat kryminalny **1.20** Weekend - komedia sensacyjna

TV 4

6.00 Galileo **7.00** Jaś Fasola **7.40** Królewna Śnieżka - baśń filmowa **9.35** Flintstonowie: Niech żyje Rock Vegas! - komedia **11.30** August Rush - dramat obyczajowy **13.50** Annie - komediodramat **16.15** Tristan i Izolda - melodramat **19.00** Policjantki i Policjanci **20.00** Gwiazdy Kabaretu **21.00** Gwiazdy Kabaretu **22.05** Ści(ą)gany - komedia sensacyjna, USA, 1998, reż. Pat Proft **23.55** Wiking - dramat historyczny **2.50** Ucho Prezesa

TV6

6.00 TOP 10 **7.00** Święty - serial **8.00** Słoneczny patrol **9.00** Kobra - oddział specjalny **10.00** Święty - serial **11.05** Galileo **12.05** Miodowe lata **14.00** Detektywi w akcji **15.00** Detektywi w akcji **16.00** Septagon **17.00** Gliniarz i prokurator **18.05** Miodowe lata **20.00** Galileo **21.00** Kryminalne zagadki Miami **23.00** Wampiry - horror **0.45** Podwodna bestia - thriller sci - fi **2.30** SuperLudzie Extra **2.40** TOP 10 - Lista przebojów

Sobota, 1 STYCZNIA

TVP 1

5.30 **Pomocnik Świętego Mikołaja i magiczne płatki śniegu -** film fabularny, Francja, reż. Luc Vinciguerra
7.00 **Transmisja Mszy Świętej**
8.00 **Hej w dzień Narodzenia -** wieczór kolęd Krzysztofa Krawczyka
8.45 **Max 2 Bohater Białego Domu -** film fabularny, USA, reż. Brian Levant, wyk. Zane Austin, Francesca Capaldi, Lochlyn Munro, Andrew Kavadas
10.20 **Weź pieska na święta -** film obyczajowy, USA, reż. Michael Feifer, wyk. Charlotte Sullivan, Donny Boaz, Philip Boyd
11.55 **Z pamięci**
12.00 **Anioł Pański**
12.20 **Sportowe wydarzenia 2021 roku**
13.15 **EURO 2020: decydujący tydzień**
13.50 **Ogniem i mieczem -** dramat historyczny, reż. Jerzy Hoffman, wyk. Michał Żebrowski, Izabella Scorupco, Aleksandr Domogarov, Krzysztof Kowalewski, Bohdan Stupka, Andrzej Seweryn, Zbigniew Zamachowski, Wiktor Zborowski, Wojciech Malajkat, Ewa Wiśniewska
17.00 **Teleexpress, Pogoda**
17.30 **Jaka to melodia?**
18.25 **Zniewolona (51) -** serial
19.25 **Sport, Wiadomości, Pogoda**
20.15 **Zniewolona (52) -** serial
21.20 HIT **Hit na sobotę - Miszmasz czyli Kogel Mogel 3 -** komedia, reż. Kordian Piwowarski, wyk. Grażyna Błęcka - Kolska, Monika Dryl, Mayu Gralińska - Sakai, Mateusz Grydlik, Aleksandra Hamkało, Joanna Jarmołowicz, Ewa Kasprzyk
23.00 **Ślubne wojny -** komedia, USA, reż. Gary Winick, wyk. Kate Hudson, Anne Hathaway, Candice Bergen, Steve Howey, Chris Pratt
0.40 **Wybuchowa para -** komedia sensacyjna, USA, reż. James Mangold, wyk. Tom Cruise, Cameron Diaz, Peter Sarsgaard, Viola Davis
2.35 **Jaka to melodia?**

TVP 2

6.20 **Magiczne sanie -** film obyczajowy, USA, reż. Marita Grabiak, wyk. Erin Cahill, David Alpay, Dakota Guppy
7.55 **Pytanie na śniadanie -** w tym. Pogoda Flesz
11.30 **Rodzinny ekspres - Nowy Rok. Plany z Panem Bogiem -** magazyn
12.00 **Zaproszenie na Koncert Noworoczny z Wiednia 2022**
12.15 **Koncert Noworoczny z Wiednia 2022, cz. II -** koncert
14.00 **Familiada -** teleturniej
14.40 **Koło fortuny -** teleturniej
15.30 **Sylwester Marzeń z Dwójką -** widowisko
17.40 **Słowo na niedzielę - Horroskop czyli uważaj komu ufasz**
18.00 **Panorama**
18.20 **Pogoda**
18.30 **Sylwester Marzeń z Dwójką -** widowisko
20.00 **The Voice Senior s. III - Przesłuchania w ciemno**
21.05 **The Voice Senior s. III - Przesłuchania w ciemno**
22.15 HIT **Oszustki -** komedia, USA, reż. Chris Addison, wyk. Anne Hathaway, Rebel Wilson, Alex Sharp, Dean Norris
23.55 **Koncert Noworoczny z Wiednia 2022, cz. I retransmisja -** koncert
0.45 **Red Eye - Nocny lot -** thriller, USA, reż. Wes Craven, wyk. Rachel McAdams, Cillian Murphy, Brian Cox, Jayma Mays
2.20 **Bieg po szczęście -** film fabularny, Kanada, reż. Marita Grabiak, wyk. Kim Shaw, Tom Arnold, Kevin McGarry, Kathryn Kohut
4.00 **Marsz pingwinów 2. Przygoda na krańcu świata -** film dokumentalny
5.30 **Rodzinka.pl -** serial
5.55 **Zakończenie dnia**

POLSAT

6.00 **Nowy dzień z Polsat News**
7.50 **Opowieści na dobranoc -** film familijny, USA, 2008, reż. Adam Shankman, wyk. Adam Sandler, Keri Russell, Guy Pearce, Russell Brand
9.55 **Piorun -** film anim.
12.00 **Smerfy: Poszukiwacze zaginionej wioski -** film anim.
13.55 **Noc w muzeum -** film przygodowy, USA, Wielka Brytania, 2006, reż. Shawn Levy, wyk. Ben Stiller, Robin Williams, Jake Cherry, Mickey Rooney
16.20 **Asterix i Obelix: W służbie Jej Królewskiej Mości -** komedia przygodowa, Francja, Hiszpania, 2012, reż. Laurent Tirard, wyk. Gérard Depardieu, Edouard Baer, Guillaume Gallienne, Vincent Lacoste
18.50 **Wydarzenia, Sport, Pogoda**
19.25 **Gość Wydarzeń**

20.00 HIT **Kevin sam w Nowym Jorku -** komedia familijna, USA, 1992, reż. Chris Columbus, wyk. Macaulay Culkin, Joe Pesci, Daniel Stern, Catherine O'Hara
22.40 **World War Z -** horror sci - fi, USA, 2013, reż. Marc Forster, wyk. Brad Pitt, Mireille Enos, Daniella Kertesz, James Badge Dale
1.05 **Sekretne okno -** thriller, USA, 2004, reż. David Koepp, wyk. Johnny Depp, John Turturro, Maria Bello, Timothy Hutton
3.15 **Kabaretowa Ekstraklasa**
3.35 **Love Island. Wyspa miłości**
4.40 **Disco Gramy**

TVN

5.35 **Uwaga! -** program interwencyjny
5.50 **Ukryta prawda**
6.45 **Kuchenne rewolucje**
7.45 **Na Wspólnej Omnibus -** serial
9.30 **Psy i koty. Odwet Kitty -** film przygodowy, USA, Australia 2010
11.10 **Junior -** komedia, USA 1994, reż. Ivan Reitman, wyk. Arnold Schwarzenegger, Danny DeVito
13.25 **Turniej Czterech Skoczni - Garmisch - Partenkirchen -** konkurs indywidualny
16.50 **Madagwiazdka -** komedia anim.
17.25 **Kolekcja smaków**
18.00 **Kuchenne rewolucje**
19.00 **Fakty, Sport, Pogoda**
19.30 **Kroniki Pucharu Świata w skokach narciarskich**
19.50 **Uwaga! -** program interwencyjny
20.05 **Kung Fu Panda: Święta, święta i Po -** komedia animowana

20.35 HIT **Listy do M. III -** komedia romantyczna, Polska 2017, reż. Tomasz Konecki, wyk. Tomasz Karolak, Agnieszka Dygant, Piotr Adamczyk, Magdalena Różczka, Borys Szyc, Izabela Kuna, Wojciech Malajkat, Stanisława Celińska, Andrzej Grabowski
22.45 **Gniew oceanu -** film katastroficzny, USA 2000, reż. Wolfgang Petersen, wyk. George Clooney, Mark Wahlberg, Diane Lane, Karen Allen, William Fichtner, John C. Reilly, Mary Elizabeth Mastrantonio
1.25 **Zabójcza broń IV -** film sensacyjny, USA 1998, reż. Richard Donner
3.45 **Kto was tak urządził**

TVP SPORT

6.05 Retro TVP SPORT 99. Skoki narciarskie - IO 2014 Soczi **8.05** Co nas czeka - sportowe transmisje 2022 **8.20** LA - Drużynowe ME, Chorzów **11.00** LA - Para ME, Bydgoszcz - Podsumowanie **12.25** Piotr Małachowski - Człowiek z Diamentu - film dok. **13.30** Dart - MŚ, Londyn, Alexandra Palace - 1 finału 2 mecze **17.40** Co nas czeka - sportowe transmisje 2022 **18.00** Sportowe wydarzenia 2021 roku **19.05** Sportowy wieczór - 3.seria **20.00** Dart - MŚ, Londyn, Alexandra Palace - 1 finału **22.00** Sportowy Wieczór **22.15** Dart - MŚ, Londyn, Alexandra Palace - 1 finału **0.10** Sportowe wydarzenia 2021 roku **1.10** Boks - Gala KBN 18, Zakopane **2.00** Boks - Gala w Hollywood, Floryda Luis Ortiz - Charles Martin walka wieczoru - F.Sanchez - C.Negron - J. Rice - M.Coffie - G.Washington - A.E.Demirezen **5.45** Zakończenie dnia

TTV

9.45 Express Podsumowanie 2021 **10.10** Gogglebox. Przed telewizorem: Wydanie świąteczne **12.15** Rzeczy, których nie nauczył mnie ojciec **13.45** Królowe życia - serial **14.10** Królowe życia - serial **14.40** Gogglebox. Przed telewizorem **15.45** Express **15.58** Pogoda **16.00** Gogglebox. Przed telewizorem: Wydanie specjalne **17.00** Walk the Line. Prosto do celu **17.45** Express **18.00** Pogoda - **18.05** Królowe życia - serial **18.40** Królowe życia - serial **19.10** Królowe życia - serial **19.40** Prosto ze skoczni **19.45** Express **20.00** Pogoda **20.05** Damy i wieśniaczki. PL **21.10** Królowe życia - serial **21.35** Królowe życia - serial **22.00** Gogglebox. Przed telewizorem: Wydanie specjalne **0.00** Express Podsumowanie 2021 **0.25** Walk the Line. Prosto do celu **1.00** Królowe życia - serial **1.35** Królowe życia - serial **2.10** Orzeł czy Reszka **2.55** Paloma - serial **3.45** Paloma - serial

TVP KATOWICE

14.30 Aktualności Flesz **14.45** Express Regionów **15.00** Koronka do Miłosierdzia Bożego **15.20** Dobre Historie **16.00** Okiem Wiary **16.30** Aktualności Flesz **16.45** Express Regionów **17.00** Tradycyjne Boże Narodzenie **17.29** Aktualności Flesz **17.30** Głos Regionów **18.00** Rączka gotuje **18.30** Aktualności **18.50** Pastorałki i kolędy w wykonaniu zepołu Śląsk **19.05** Magazwyn Meteo **19.10** Z historią w tle **19.30** Kolędy śiata z Operą Śląską część II - koncert **20.30** Tygodnik polityczny **21.00** Całkiem niezła historia **21.15** Telezwierz - magazyn **21.30** Mini Jack - kolęda **21.50** Studio LOTTO **22.00** Dziennik Regionów **22.15** Kryminalna Siódemka **22.30** Bazary i bazarki - magazyn **23.00** Regionalny Magazyn Sportowy **23.15** Ktokolwiek widział, ktokolwiek wie **23.50** Ona - magazyn **0.05** Astronarium **0.35** Piłkarski talent - magazyn piłkarski

TVN 7

5.05 **Szkoła -** serial
6.05 **Wiza na miłość**
7.05 **Timmy i przyjaciele -** animacja
7.20 **Ukryta prawda**
10.20 **Receptura -** serial
12.20 **Grinch: Świąt nie będzie -** film familijny, USA 2000
14.35 **Nowy Jork, nowa miłość -** komedia, USA 2004, reż. Dennie Gordon
16.25 **Kopciuszek: Bucik na miarę -** komedia, USA 2016
18.20 **Sekretne życie zwierzaków domowych -** komedia, Japonia, USA, Francja 2016, reż. Chris Renaud, Yarrow Cheney
20.00 HIT **Sing -** komedia, Japonia, USA 2016, reż. Garth Jennings, wyk. Matthew McConaughey, Reese Witherspoon, Seth McFarlane, Scarlett Johansson, John C. Reilly, Taron Egerton
22.15 **Gladiator -** film przygodowy, Wielka Brytania, USA 2000, reż. Ridley Scott, wyk. Russell Crowe, Joaquin Phoenix, Connie Nielsen, Oliver Reed, Richard Harris
1.20 **Noce w Rodanthe -** film obyczajowy, USA, Australia 2008, reż. George C. Wolfe, wyk. Richard Gere, Diane Lane, Christopher Meloni
3.20 **Oszukane -** film obyczajowy, Polska 2013, reż. Marcin Solarz, wyk. Katarzyna Herman, Karolina Chapko, Paulina Chapko, Ewa Skibińska, Artur Żmijewski

STOPKLATKA

6.00 Nowa Scena Śmiechu **6.30** Potop cz. 2 - film historyczny **9.10** Czterej pancerni i pies cz. 5 - 6 - serial **11.35** Kacper - komedia familijna **13.35** Rozmowy kontrolowane - komedia **15.35** Fenomen - film fantasy **18.00** Szpital New Amsterdam - serial **20.00** Osadzony - dramat kryminalny **22.10** Chłopaki nie płaczą - komedia **0.10** Ajlawju - komedia obyczajowa **2.05** Jak to się robi - komedia obyczajowa **3.45** Wodzirej - komediodramat

TV 4

6.00 Flintstonowie **6.30** Galileo **8.40** Dziewczyny z drużyny: Światowa konfrontacja - komedia **10.40** Park jurajski - film przygodowy **13.25** Świąteczna podróż - komedia romantyczna **15.05** Mały Manhattan - komedia romantyczna **17.00** Policjantki i Policjanci **22.00** Sprawiedliwi - Wydział Kryminalny **0.00** Martwe zło - horror, USA, Australia, Nowa Zelandia, 2013, reż. Fede Alvarez **2.00** Śmierć na 1000 sposobów **2.25** Disco Polo

TV6

6.00 TOP 10 - Lista przebojów **7.05** Flintstonowie **8.40** W 80 dni dookoła świata - film przygodowy **11.05** Pierwsza miłość **15.00** Kochane pieniądze - serial **18.00** Columbo **20.00** Galileo **21.00** Agenci NCIS: Los Angeles **23.00** Afera Thomasa Crowna - film sensacyjny, USA, 1999, reż. John McTiernan, wyk. Pierce Brosnan, Rene Russo, Denis Leary, Faye Dunaway **1.30** Dancing with the Stars. Taniec z Gwiazdami **3.40** Disco Polo Life

Niedziela, 2 STYCZNIA

TVP 1

7.00 **Transmisja Mszy Świętej**
8.00 **Tydzień**
8.30 **Zakochaj się w Polsce (255) Muszyna -** magazyn
9.05 **Weterynarze z sercem**
9.35 **Las bliżej nas (42) -** magazyn
10.00 **Rolnik szuka żony seria 8 - /13/ wydanie specjalne -** reality show
10.55 **Słowo na niedzielę - Horroskop czyli uważaj komu ufasz**
11.00 **Msza Święta**
11.55 **Między ziemią a niebem**
12.00 **Anioł Pański**
12.15 **Między ziemią a niebem**
12.50 **Życie według świętego Jana Pawła II - Kultura**
13.15 **BBC w Jedynce - Serengeti, cz. 1**
14.15 **Z pamięci -** felieton
14.25 **Przyrodnik na tropie -** cykl dok.
15.00 **Miszmasz czyli Kogel Mogel 3 -** komedia, reż Kordian Piwowarski, wyk. Grażyna Błęcka-Kolska, Zdzisław Wardejn, Ewa Kasprzyk, Katarzyna Łaniewska
17.00 **Teleexpress, Pogoda**
17.30 **Ojciec Mateusz -** serial
18.30 **Jaka to melodia?**
19.25 **Sport, Wiadomości, Pogoda**
20.15 **Zniewolona (53 - 54) -** serial
22.20 **Zakochana Jedynka - Lekarka z rajskiej wyspy. Mauritius - nowy początek -** film obyczajowy, Niemcy, reż. Peter Stauch, wyk. Anja Knauer, Dennenesch Zoud, Helmut Zierl, Tobias Licht
0.00 HIT **Do diabła z miłością -** komedia, Niemcy, USA, reż. Peyton Reed, wyk. Renee Zelweger, Ewan McGregor, David Hyde Pierce, Sarah Paulson
1.50 **Bernadetta. Cud w Lourdes. Miracle in Lourdes -** film biograficzny, Francja, reż. Jean Sagols, wyk. Katia Cuq, Michel Aumont, Francis Huster, Francis Perrin
3.55 **Jaka to melodia?**
4.40 **Z pamięci -** felieton
4.45 **Zakończenie dnia**

TVP 2

6.05 **M jak miłość (1623) -** serial
7.00 **M jak miłość (1624) -** serial
7.55 **Pytanie na śniadanie -** w tym. Pogoda Flesz
11.10 **Zacznij od zdrowia -** magazyn
11.40 **The Voice Senior s. III - Przesłuchania w ciemno**
12.50 **The Voice Senior s. III - Przesłuchania w ciemno**
14.00 **Familiada -** teleturniej
14.35 **Koło fortuny -** teleturniej
15.15 **Szansa na sukces. Opole 2022 - Andrzej Korzyński -** widowisko muzyczne
16.15 **Bitwa tenorów na róże 2021 -** koncert
18.00 **Panorama**
18.20 **Pogoda**
18.30 **Sylwester Marzeń z Dwójką -** widowisko
21.00 HIT **Red Eye - Nocny lot -** thriller, USA, reż. Wes Craven, wyk. Rachel McAdams, Cillian Murphy, Brian Cox, Jayma Mays
22.35 **Kino bez granic - Kochajmy się od święta -** komedia, USA, reż. Jessi Nelson, wyk. Steve Martin, Diane Keaton, John Goodman, Ed Helms
- Charlotte Cooper marzy, aby jej rodzina spędziła idealne święta. Jednak to nie takie proste. Senior rodu zaprasza na kolację wigilijną młodą kelnerkę, a córka kobiety ma romans z żonatym mężczyzną.
0.35 **Cesarskie cięcie -** komedia, reż. Stanisław Moszuk, wyk. Alicja Migulanka, Renata Pękul, Roman Kłosowski, Krzysztof Kowalewski, Bożena Dykiel, Mariola Gładkowska, Wojciech Malajkat, Piotr Fronczewski, Dorota Kamińska i inni
2.15 **Film fabularny**
4.10 **Rodzinka.pl -** serial
4.40 **Zakończenie dnia**

POLSAT

6.00 **Nowy dzień z Polsat News**
7.50 **Dobra wróżka 2 -** film familijny, USA, 2012, reż. Alex Zamm, wyk. Larry The Cable Guy, David Mackey, Erin Beute, John Connon
9.45 **Opowieści z Narnii: Lew, Czarownica i stara szafa -** film przygodowy, USA, 2005, reż. Andrew Adamson, wyk. Georgie Henley, William Moseley, Skandar Keynes, Anna Popplewell
12.45 **Alicja po drugiej stronie lustra -** film fantasy, USA, 2016, reż. James Bobin, wyk. Mia Wasikowska, Helena Bonham Carter, Anne Hathaway, Sacha Baron Cohen
15.05 **Kevin sam w Nowym Jorku -** komedia familijna, USA, 1992, reż. Chris Columbus, wyk. Macaulay Culkin, Joe Pesci, Daniel Stern, Catherine O'Hara
17.40 **Nasz nowy dom**
18.50 **Wydarzenia**, **Sport**, **Pogoda**
19.30 **Państwo w Państwie**
20.00 **Kabaret na żywo - Klinika Skeczów Męczących**

22.05 HIT **X - Men -** film sci - fi, USA, 2000, reż. Bryan Singer, wyk. Famke Janssen, Patrick Stewart, Ian McKellen, Hugh Jackman
0.35 **Pociąg z forsą -** film sensacyjny, USA, 1995, reż. Joseph Ruben, wyk. Wesley Snipes, Woody Harrelson, Jennifer Lopez, Robert Blake
2.50 **Świat według Kiepskich**
3.35 **Love Island. Wyspa miłości**

TVN

5.05 **Uwaga! -** program interwencyjny
5.25 **Ukryta prawda**
6.25 **Kuchenne rewolucje**
7.25 **Nowa Maja w ogrodzie**
7.55 **Akademia ogrodnika**
8.00 **Dzień Dobry TVN -** magazyn
11.30 **Klinika naturalnego piękna -** program lifestylowy
12.05 **Co za tydzień -** magazyn
12.40 **Kolekcja smaków**
13.15 **Na Tropie Dzikich Zwierząt**
13.45 **Madagwiazdka -** komedia anim.
14.25 **Grinch -** komedia animowana
16.05 **Minionki -** komedia animowana
18.00 **Kuchenne rewolucje**
19.00 **Fakty, Sport, Pogoda**
19.30 **Kronika Rajd Dakar 2022**
19.45 **Uwaga! -** program interwencyjny

20.00 HIT **Tożsamość Bourne'a -** film sensacyjny, USA, Niemcy, Czechy 2002, reż. Doug Liman, wyk. Matt Damon, Franka Potente, Chris Cooper, Clive Owen, Brian Cox, Adewale Akinnuoye - Agbaje, Gabriel Mann, Julia Stiles
22.20 **Wyścig śmierci -** film sensacyjny, USA, Niemcy, Wielka Brytania 2008, reż. Paul W.S. Anderson, wyk. Jason Statham, Joan Allen, Ian McShane, Tyrese Gibson, Natalie Martinez
0.30 **MasterChef**
1.55 **Uwaga! -** program interwencyjny
2.10 **NOC Magii**
3.25 **Kto was tak urządził**

TVP SPORT

6.20 Dart - MŚ, Londyn - 1 finału **8.40** Sportowe wydarzenia 2021 roku **9.45** LA - Halowe Mistrzostwa Europy, Toruń **12.10** Boks - Gala w Hollywood. L.Ortiz - C.Martin **13.10** PN - Eliminacje MŚ 2022 - Podsumowanie występu Polaków **15.05** Siatkówka - Mistrzostwa Europy mężczyzn, Katowice - o 3.miejsce. Polska - Serbia **17.00** PN - Liga Mistrzów - Skróty meczów, 4. kolejka **19.00** Sportowe wydarzenia 2021 roku **20.00** Dart - MŚ, Londyn, Alexandra Palace - 1 finału 1 **22.00** Sportowy Wieczór **22.15** Dart - MŚ, Londyn, Alexandra Palace - 1 finału 2 **0.10** Boks - Gala w Phoenix - Podsumowanie J.Benavidez Jr. - F.E.Torres i D.Benavidez - K.Davis **1.50** Sporty walki - Gala MMA ONE Championship **3.40** Sporty walki - Gala MMA ONE Championship - Winter Warriors II, Singapur **5.25** Zakończenie dnia

TTV

8.40 Gogglebox. Przed telewizorem **9.40** Prosto ze skoczni **9.45** Express **9.58** Pogoda **10.00** Gogglebox. Przed telewizorem: Wydanie specjalne **11.00** Gogglebox. Przed telewizorem **11.55** Express Podsumowanie 2021 **12.20** Królowe życia - serial **12.50** Orzeł czy Reszka **13.45** Damy i wieśniaczki. PL **14.45** Gogglebox. Przed telewizorem **15.45** Express **15.58** Pogoda **16.00** Gogglebox. Przed telewizorem **17.00** Walk the Line. Prosto do celu **17.45** Express **18.00** Pogoda **18.05** Królowe życia - serial **18.30** Królowe życia - serial **19.00** Made in Maroko - serial **19.45** Express **20.00** Pogoda **20.05** Gogglebox. Przed telewizorem: Wydanie specjalne **22.00** 99 - Gra o wszystko. VIP **23.00** Królowe życia - serial **0.00** Królowe życia. Greckie wakacje - dokument **0.35** Królowe życia - serial **1.45** Gogglebox. Przed telewizorem **2.30** Vlogbox. W necie

TVP KATOWICE

13.00 Piosenka dla Ciebie **14.00** Rączka gotuje **14.30** Aktualności **14.45** Express Regionów **15.00** Koronka do Miłosierdzia Bożego **15.20** Kościół z bliska **16.00** Cafe piosenka - talk - show **16.30** Aktualności Flesz **16.45** Express Regionów **17.00** Koncert życzeń **17.29** Aktualności Flesz **17.30** Układ **18.00** CREDO. Magazyn ekumeniczny **18.30** Aktualności **18.50** Pastorałki i kolędy w wykonaniu zepołu Śląsk **19.05** Magazyn Meteo **19.10** Dej pozór Projekt zrealizowany we współpracy z Narodowym Centrum Kultury. **20.00** Trzciny, ryby i grzyby **20.30** Przyroda - wędka - przygoda **21.00** Kuchenne recepty **21.30** Aktualności Wieczorne **21.40** Sport weekend **21.50** Studio LOTTO **22.00** Dziennik Regionów **22.15** Kryminalna Siódemka Extra **22.30** Mroczne dzielnice - cykl dok. **23.00** Regionalny Magazyn Sportowy **23.15** Piosenka dla Ciebie

TVN 7

5.05 **Szkoła -** serial
6.05 **Wiza na miłość**
7.10 **Timmy i przyjaciele -** animacja
7.25 **Jack Frost -** film familijny, USA
9.35 **Makłowicz w drodze**
10.15 **Ukryta prawda**
14.30 **Projekt Lady**
15.30 **Marsjanie atakują -** film sci - fi, USA 1996, reż. Tim Burton, wyk. Jack Nicholson, Glenn Close, Annette Bening, Michael J. Fox, Pierce Brosnan, Sarah Jessica Parker, Martin Short, Lisa Marie, Rod Steiger, Danny DeVito, Natalie Portman, Lukas Haas, Pam Grier
17.45 **Sing -** komedia, Japonia, USA 2016, reż. Garth Jennings, wyk. Matthew McConaughey, Reese Witherspoon, Seth McFarlane, Scarlett Johansson, John C. Reilly, Taron Egerton
20.00 HIT **Infiltracja -** film sensacyjny, USA, Hong Kong 2006, reż. Martin Scorsese, wyk. Leonardo DiCaprio, Matt Damon, Jack Nicholson, Martin Sheen, Vera Farmiga, Anthony Anderson, Alec Baldwin
23.05 **Odwet -** film sensacyjny, USA, Niemcy 2003, reż. F. Gary Gray, wyk. Vin Diesel, Larenz Tate, Timothy Olyphant, Geno Silva, Jacqueline Obradors, Steve Eastin
1.20 **Zbrodnie godne Hollywood**
2.20 **Druga strona medalu -** talk show
3.25 **NOC Magii**

STOPKLATKA

6.00 Scena Śmiechu **7.15** Konopielka - komedia obyczajowa **9.00** Kacper - komedia familijna **11.00** Przygody Merlina - serial **14.00** Jak pies z kotem - komedia romantyczna **16.00** Rozmowy kontrolowane - komedia **18.00** Szpital New Amsterdam - serial **20.00** Fenomen - film fantasy **22.25** Piątek trzynastego - horror **0.20** Superprodukcja - komedia **2.25** MiłośćKropka.pl - Koleżeńska przysługa - program rozrywkowy

TV 4

6.00 Flintstonowie **6.35** Królewna Śnieżka - baśń filmowa **8.30** K - 9 - komedia sensacyjna **10.30** Galileo **12.40** Dziewczyny z drużyny: Światowa konfrontacja - komedia **14.40** U - 571 - dramat wojenny, **17.00** Gwiazdy Kabaretu **18.00** STOP Drogówka **19.05** Galileo **20.05** Underworld - horror **22.45** Na straży prawa - film sensacyjny **0.35** H2 Single Subject Features: History Of Sex: The 20Th Century - film dok.

TV6

6.00 TOP 10 - Lista przebojów **7.05** Flintstonowie **8.05** Columbo **10.05** Ninja Warrior Polska **12.00** Bibliotekarz III: Przeklęty kielich Judasza - film przygodowy **14.00** Troje pod przykrywką **15.00** Policjantki i Policjanci **20.00** Galileo **21.00** CSI: Kryminalne zagadki Nowego Jorku **22.55** Egzorcysta: Początek - horror, USA, 2004, reż. Renny Harlin, wyk. Stellan Skarsgard, Izabella Scorupco, James D'Arcy, Julian Wadham **1.15** Spadkobiercy

eprasa.pl 2a6bd363f8

USŁUGI

ANTENY sat, tv, domofony. NEON 32/281-58-42, 604-231-094. 5/276/21

AZ REMONTY. Instalacje elektryczne, gazowe, przeglądy, pomiary. 572-262-606. 1/89

CYKLINIARSKIE. Układanie. 32/282-58-07, 501-604-735. 1/192

GŁADZIE bezpyłowe, hydraulika, malowanie, panele. 501-815-416. 5/357/21

MALOWANIE, tapetowanie. Tel. 507-055-024. 5/339/21

ODNAWIANIE wanien. 32/384-91-98. 5/298/21

PRZEPROWADZKI, wywóz rzeczy niepotrzebnych. 607-219-491. 1/85

REMONTY. 607-219-491. 1/85

TRANSPORT. 572-262-606.

DAM PRACĘ

DEKARZY, murarzy zatrudnimy od zaraz. Praca cały rok w Bytomiu. Tel. 575-740-019. 5/340/21

MURARZY, dekarzy, brukarzy zatrudnię. Dobre warunki. 511-614-309. 1/93

PRACA. MONTAŻYSTA kabin i urządzeń sanitarnych. Tel. 501-668-930. 5/346/21

FINANSE

POŻYCZKA 1000 zł. Natychmiast! 513-132-599. 5/269/21

POŻYCZKI, szybko z komornikiem. 32/260-00-33, 516-516-611, Pośrednik CDF S.C. firmy MATPOL FINANSE Sp. z o.o. 5/351/21

SZUKAM PRACY

PROMOCJA
W RUBRYCE
SZUKAM PRACY!
OGŁOSZENIE DROBNE
JEDNA EMISJA
5 zł*
*Do powyższej ceny należy doliczyć 23% podatek VAT, za emisję na www.zyciebytomskie.pl +15%. Promocji nie łączymy z innymi bonifikatami. Maksymalna ilość słów w ogłoszeniu-15.

SAMOTNI

Szukasz swojej drugiej połowy
Skorzystaj z promocji w rubryce
SAMOTNI
TERAZ OGŁOSZENIE MODUŁOWE
(2,55 cm x 4,0 cm)
JEDNA EMISJA
10 zł*
*Do powyższej ceny należy doliczyć 23% podatek VAT, za emisję na www.zyciebytomskie.pl +15%. Promocji nie łączymy z innymi bonifikatami. Maksymalna ilość słów w ogłoszeniu – 20.

NIERUCHOMOŚCI

DO WYNAJĘCIA kawalerka, umeblowana, co. 32/286-77-51. 1/88

KUPIĘ MIESZKANIE ZA GOTÓWKĘ
- darmowa wycena
- ocena stanu prawnego
- szybka decyzja
Tel. 790 795 770
5/294/21

KUPIĘ mieszkanie, dom lub działkę, za gotówkę, może być do remontu oraz zadłużone. 721-303-010. 5/359/21

KUPIMY: dom, mieszkanie, kamienice, udziały w nieruchomościach, z dożywociem lub służebnością, skomplikowany stan prawny, spółdzielcze lokatorskie, zadłużone, z komornikiem i inne. 736-083-054. 5/303/21

SPRZEDAM mieszkanie, 48 m² pełnokomfortowe w centrum Bytomia. Kontakt 694-986-650. 5/326/21

MOTORYZACJA

AUTOHANDEL, kupię każdy samochód osobowy, dostawczy. 509-796-001, 798-835-341. 1/81

AUTOSKUP. Płacimy gotówką. Najlepsze ceny, dojazd. 515-274-430, 602-871-305.

AUTOZŁOMOWANIE. 515-274-430. 1/81

ZDROWIE

ESPERAL, odtrucia. 504-170-902. 5/415/20

TOWARZYSTWO OPIEKI NAD ZWIERZĘTAMI
Oddział w Bytomiu
pomaga opuszczonym zwierzętom, karmi 630 dzikich kotów na terenie miasta.
PROSIMY O WSPARCIE FINANSOWE
na konto - **94 1020 2368 0000 2702 0182 4259**
z dopiskiem - Oddział Bytom
na karmę, leczenie, kastrację, sterylizację
RATUJEMY! POMAGAMY!

ŚLĄSKI ZAKŁAD POGRZEBOWY
FIRMA „WALICKI"
KREMATORIUM
41 - 902 Bytom ul. Piekarska 99

POLSKA AKADEMIA JAKOŚCI CERT PN-EN ISO 9001:2009 CERTYFIKAT NR: 972/08/2012/J/C

TELEFON CZYNNY CAŁĄ DOBĘ
(32) 281 42 18, fax (32) 281 95 17

- ✔ *Załatwiamy wszelkie formalności związane z pogrzebem:*
  - *wypłacanie zasiłków pogrzebowych*
  - *sprzedaż trumien - 50 wzorów*
  - *wyrób wieńców i wiązanek pogrzebowych - hurtownia kwiatów*
  - *tabliczki, krzyże, klepsydry, nekrologi*
  - *kaplica pogrzebowa, nowoczesne chłodnie*
  - *pomniki i grobowce*
- ✔ *O każdej porze jesteśmy do Państwa dyspozycji.*
- ✔ *Posiadamy własne krematorium.*
- ✔ *Wykonujemy ekspresowe przewozy zwłok w kraju i za granicą.*

BIURO CZYNNE:
od 8.00 do 18.00 w soboty od 8.00 do 13.00

WAŻNE TELEFONY

POGOTOWIE RATUNKOWE	999
POGOTOWIE RATUNKOWE W RADZIONKOWIE	32/281-44-44.
POLICJA	997, 112, 32/ 3888-200
STRAŻ POŻARNA	998, 32/ 388-76-00 sekretariat: 32/ 388-76-20
DYŻURNY STRAŻY MIEJSKIEJ	986, 32/ 281-18-24 (przez całą dobę) skargi SMS 726-466-100 (tylko dla osób głuchoniemych)
ZGŁASZANIE AWARII WODOCIĄGÓW I SIECI KANALIZACYJNEJ	994 (połączenie bezpłatne)
MIEJSKI ZARZĄD DRÓG I MOSTÓW	32/ 396-97-01
BYTOMSKIE PRZEDSIĘBIORSTWO KOMUNALNE	32/ 396-71-00
POWIATOWA STACJA SANITARNO – EPIDEMIOLOGICZNA	ul. Moniuszki 25, 41-902 Bytom tel. 32 397-66-66 fax. 32 397-66-00 Poniedziałek – Piątek 7.30 – 15.05
POWIATOWE CENTRUM ZARZĄDZANIA KRYZYSOWEGO	32/ 388-76-15

POGOTOWIA:

GAZOWE	992, 32/ 398-50-00
ENERGETYCZNE	991, 32/ 303-09-91
WODNO-KANALIZACYJNE	32/ 396-71-74 (połączenie bezpłatne) i 32/ 396-71-05
Telefon zaufania AA we wtorki, środy, czwartki w godz. 17.30-19.30	32/ 280-60-00

ŻYCIE BYTOMSKIE

41-902 Bytom, ul. Powstańców Warszawskich 15/13

Tygodnik lokalny ukazujący się w Bytomiu i Radzionkowie.

Wydawca:
Bytomska Spółdzielnia Pracy Dziennikarzy
(nr KRS 0000 167 803)

Redaguje zespół:
Tomasz Nowak – redaktor naczelny
oraz **Witold Branicki, Marcin Hałaś, Jacek Sonczowski**
(interwencje, tel. 501-296-998)

Biuro reklam i ogłoszeń:
Mariola Kubica
tel. 508-659-284,
e-mail: reklama@zyciebytomskie.pl

Za treść ogłoszeń redakcja nie odpowiada, materiałów niezamówionych nie zwraca, zastrzegając sobie prawo do ich adiustacji i skrótów.

Księgowość:
Elżbieta Kowalska

Skład: Frodo – Stanisław Przybyła (biuro@frodo.com.pl)
Druk: Polska Press Sp. z o.o.

Prenumerata realizowana przez RUCH S.A.
Zamówienia na prenumeratę można składać bezpośrednio na stronie www.prenumerata.ruch.com.pl
Ewentualne pytania prosimy kierować na adres e-mail: prenumerata@ruch.com.pl lub kontaktując się z Telefonicznym Biurem Obsługi Klienta pod numerem: 801-800-803 lub 22/717-59-59 czynne w godzinach 7.00–18.00.
Koszt połączenia wg taryfy operatora.

eprasa.pl 2a6bd363f8

HOROSKOP

Baran
(21 marca – 20 kwietnia)
Będziesz właściwie oceniać swe możliwości. Otwiera się szansa na postęp tam, gdzie trwał zastój. W poniedziałek spotkasz się z wieloma dowodami przyjaźni. We wtorek i środę trzymaj temperament na wodzy, by przypadkowym wybuchem nie zniweczyć dobrze rokujących planów. Osoby samotne w weekend mogą poznać "tego kogoś". Dobry nastrój, wiele zabaw – nie bój się zaszaleć. Finanse w normie.

Byk
(21 kwietnia – 20 maja)
Pora trochę zwolnić tempo – przeznacz więcej czasu na odpoczynek. Zaległe sprawy w pracy załatw w poniedziałek. Do pomysłu szefa trzeba się odnieść grzecznie, ale z rezerwą. Zawarte we wtorek i środę znajomości mają dobre perspektywy, umocnią się przyjaźnie. Kto czeka na ważną deklarację, może teraz na nią liczyć. W czwartek miej się na baczności, a wieczór spędź w domu. Od piątku – świetna zabawa.

Bliźnięta
(21 maja – 21 czerwca)
Przed tobą przygody, podróże i nowe znajomości. Będzie się wiele działo. Nie trać czasu na długie zastanawianie się, podejmuj śmiałe decyzje. We wtorek i środę dobra passa dla finansów i nowej działalności. Ambicja jest dobrym doradcą, a w sprawach osobistych gwarantuje ci uznanie i moc wrażeń. W czwartek nie próbuj za wiele zdziałać, odpocznij. W piątek i sobotę miłe imprezy oraz szczere rozmowy.

Rak
(22 czerwca – 22 lipca)
Dość udany, spokojny tydzień. Jedynie w środę mogą się pojawić niesnaski między domownikami. Tobie przypadnie rola osoby łagodzącej spory. Uważaj, by przy okazji nie paść ofiarą pretensji. Masz dobrą formę intelektualną, dbaj o jej wykorzystanie i nie bój się nowych zadań. We wtorek i piątek zostanie to docenione. Licz na pieniądze dzięki rzetelnej pracy. Weekend – w gwarze i ruchu.

Lew
(23 lipca – 23 sierpnia)
W sprawach osobistych i zawodowych zapanuje spokój. Nie martw się chwilowym zamilknięciem telefonu – potrzebujesz czasu na przemyślenia. Osoby samotne nie powinny brnąć w związki z ludźmi zajętymi, a niezadowoleni z partnerów niech nie liczą teraz na cud. Dbaj raczej o przyjaźnie, o szczere, serdeczne kontakty. W czwartek bardzo uważaj na swoje bezpieczeństwo. Czeka cię ciekawy weekend.

Panna
(24 sierpnia – 23 września)
Zaplanowane od dawna posunięcia wykonasz teraz z mistrzowską precyzją. W kontaktach z bliskimi dzięki dyplomacji postawisz na swoim. Uważaj teraz na zdrowie, unikaj przeziębionych. W finansach postęp – we wtorek dzięki świetnej koncentracji zarobisz spore pieniądze. W czwartek i piątek intuicja pozwoli ci odnieść sukces tam, gdzie inni ponosili klęskę. W weekend wiele spotkań towarzyskich.

Waga
(24 września – 23 października)
Wiele spraw spędza ci sen z powiek, ale wszystko pójdzie gładko i znacznie lepiej, niż sądzisz. We wtorek i środę masz zielone światło dla interesów, kariery, kontaktów z ludźmi. Znajdziesz właściwą drogę, może wskazana jest zmiana pracy... Gra idzie o sporą stawkę. Naucz się milczeć o swoich planach, plotkarze nie śpią. Weekend spędzisz wśród przyjaciół, czekają cię ciekawe przeżycia. Zaufaj intuicji.

Skorpion
(24 października – 22 listopada)
Bardzo dobry tydzień. Możesz zrobić naprawdę świetny interes dzięki nietypowemu przedsięwzięciu. Pamiętaj, że negocjacje, a nie wojna, przyniosą ci teraz sukces. Osoby z "kulejących" związków powinny jak najprędzej porozumieć się z partnerem – wkrótce może to być niemożliwe. Najlepsze dla interesów – czwartek i piątek, dla uczuć – wtorek i sobota.

Strzelec
(23 listopada – 21 grudnia)
W tym tygodniu mogą zajść ważne zmiany, a poprzedzą je liczne rozterki. W poniedziałek nie podejmuj decyzji i nie kłóć się z domownikami. Od wtorku masz pole do popisu. Przedsięwzięcia powinny mieć jasny plan i być przewidywalne. Porządkuj bieżące sprawy, z dużymi inwestycjami zaczekaj. Weekend będzie najlepszy – uznanie, zabawy, kontakty zawodowe na prywatnym gruncie. Rozmawiaj z partnerem.

Koziorożec
(22 grudnia – 20 stycznia)
Zaufaj intuicji i wyobraźni, nie bój się rzeczy nieznanych. Szukaj w słowach innych inspiracji do działania, nie węsz wszędzie podstępu. W pracy spotkasz się z uznaniem, a ktoś, kto kopał pod tobą dołki, sam w nie wpadnie. Spontaniczność powinna być kontrolowana, pamiętaj o rozsądku, zwłaszcza w środę. Otrzymasz kilka ciekawych propozycji towarzyskich. Weekend miły, nagła wizyta wprawi cię w zachwyt.

Wodnik
(21 stycznia – 19 lutego)
Niektóre znajomości, zawarte jakiś czas temu, mogą teraz wkroczyć na bardziej osobiste tory. Nie zniechęcaj do siebie, nie udawaj kogoś innego. W pracy niewiele będzie się działo, trudno też liczyć na dodatkową gotówkę. Raczej wstrzymaj się od zakupów na kredyt i nie rób ryzykownych inwestycji. We wtorek możesz załatwić ważną sprawę z szefem lub w urzędzie. W czwartek zostań w domu. W weekend miło spędzisz czas.

Ryby
(20 lutego – 20 marca)
Poniedziałek będzie trudny – jeśli możesz, unikaj decyzji i nie rób nic pod wpływem chwilowego załamania nastroju. Jeśli masz problemy, nie zwierzaj się z nich w pracy. Później tydzień zapowiada się pomyślnie. We wtorek lub środę oczekuj interesującej propozycji zawodowej. Dopisze ci zdrowie, humor i energia. W piątek masz okazję dokonania ciekawej transakcji. Weekend przeznacz na zakupy i porządki.

NA WESOŁO

Wraca Jaś z przedszkola. Buzia cała podrapana, aż przykro patrzeć.
– Co się stało, Jasiu? – pyta mama.
– Tańczyliśmy wokół choinki, trzymając się za rączki. Dzieci było mało, a jodełka duża...

Tata z synkiem wybrali się do ZOO:
– Tato, dlaczego ta gorylica tak krzywo na nas patrzy?
– Uspokój się, to dopiero kasa...

W otwartym oknie siedzi wariat i krzyczy:
– Jestem wysłannikiem boga!
Na to drugi wariat:
– Nie słuchajcie go! Ja nikogo nie wysyłałem!

Dyrektorka domu wczasowego wita w progu wczasowicza:
– Postaramy się, by czuł się pan jak u siebie w domu.
– Zwariowała pani?! Ja tu przyjechałem wypocząć.

Rozmowa koleżanek:
– Nie wiem, co w tamtych czasach kobiety widziały w mężczyznach?
– W tamtych czasach, to znaczy kiedy?
– Zanim wynaleziono pieniądze.

Wraca żona do domu i mówi do męża:
– Kochanie, spotkałam się dzisiaj na skrzyżowaniu z Baśką.
– A co mnie obchodzą wasze babskie sprawy
– To dobrze... Blacharz mówi, że samochód będzie dopiero za 2 tygodnie.

Pijany mąż wraca do domu.
– Nie mam już na ciebie słów! – krzyczy żona.
– Książek nie czytasz, to i słownictwo ubogie.

Rozmowa Francuzów:
– Z czego łatwiej byłoby ci zrezygnować – z wina czy z kobiet?
– To zależy od rocznika.

ZDARZYŁO SIĘ KIEDYŚ W BYTOMIU

Grudzień 1971

W Bytomiu odkryto bentonit

Około 20 tys. ton bentonitu rocznie sprowadzaliśmy do-
granicy za dewizy.
jednak odkryto
niecce bytomskiej du-
że złoża tego surowca, służącego
do sporządzania mas odlewni-
czych.
W związku z tym prezes Rady
Ministrów wydał ostatnio zarzą-
dzenie zalecające niezwłoczne
podjęcie prac w zakresie usz-
lachetniania i podniesienia właś-
ciwości krajowego bentonitu,
by nie odbiegał on od świa-
towego standardu.
koordynatora prac ba-
które w naszym kra-
Śląskiej-
chetnienia bentonitu, a próby
przeprowadzone w krajowych
odlewniach potwierdziły wyso-
ką jakość tego surowca.
Już teraz w oparciu o te próby w chorzowskim Biurze Projektów Kopalnictwa Surowców Chemicznych „Biprokop" opracowuje się projekt technologiczny budowy zakładu przeróbki bentonitu.
Tym samym Ziemia Bytomska zyska nowy zakład, a odkrycie u nas złóż tej cennej skały przy-
oszczędności de-

Mieliśmy się z czego cieszyć pół wieku temu. Oto bowiem jak doniosło „Życie Bytomskie" w naszym mieście odkryto bentonit. Cóż to takiego? Sięgnijmy do wikipedii: „Bentonit – osadowa skała ilasta składająca się głównie z montmorylonitu. Przybiera barwę białą, żółtą lub inną. Powstaje w wyniku przeobrażenia szkliwa wulkanicznego z popiołów i tufów wulkanicznych zachodzącego w wodzie morskiej. Ma silne właściwości absorpcyjne." Odkrycie miało kolosalne znaczenie, bo jak pisaliśmy dotąd Polska musiała za ciężkie dewizy sprowadzać bardzo nam potrzebny bentonit z zagranicy. Skała była nam potrzebna do sporządzania mas odlewniczych, a jej bogate złoża znaleziono w niecce bytomskiej. Władze zarządziły jak najszybsze stworzenie u nas specjalistycznego przedsiębiorstwa zajmującego się pozyskiwaniem bentonitu, naukowcy zaś mieli opracować metodę jego uszlachetniania. „Tym samym ziemia Bytomska zyska nowy zakład, a odkrycie u nas tej cennej skały przyniesie cenne oszczędności dewizowe, eliminujące import" – pisał nasz rozemocjonowany dziennikarz.

Uwagę przyciągała zamieszczona w naszym tygodniku reklama firmy wypożyczającej sprzęty gospodarstwa domowego (mieściła się przy ulicy Armii Ludowej). Dziś pełen ich zestaw każdy z nas ma u siebie, 50 lat temu sięgało się po nie w miarę pilnych potrzeb. Wypożyczalnia oferowała między innymi odkurzacze, roboty kuchenne i żelazka.

Ciekawa była też lektura ogłoszeń drobnych. Młode bezdzietne małżeństwo poszukiwało niekrępującego pokoju do wynajęcia, zrozpaczony właściciel jamnika poszukiwał go i prosił o podanie miejsca pobytu jego pupila, a drogeria zapraszała na świąteczne zakupy. Wrażenie robiła ogromna ilość ogłoszeń zamawianych przez osoby, które zgubiły różnego rodzaju dokumenty: legitymacje szkolne, przepustki stałe i tymczasowe, karty wypłat i karty odzieżowe, a także upoważnienie do kontroli biletów. Strasznie roztargnieni bygrli kiedyś bytomianie.

KRONIKARZ

KRZYŻÓWKA

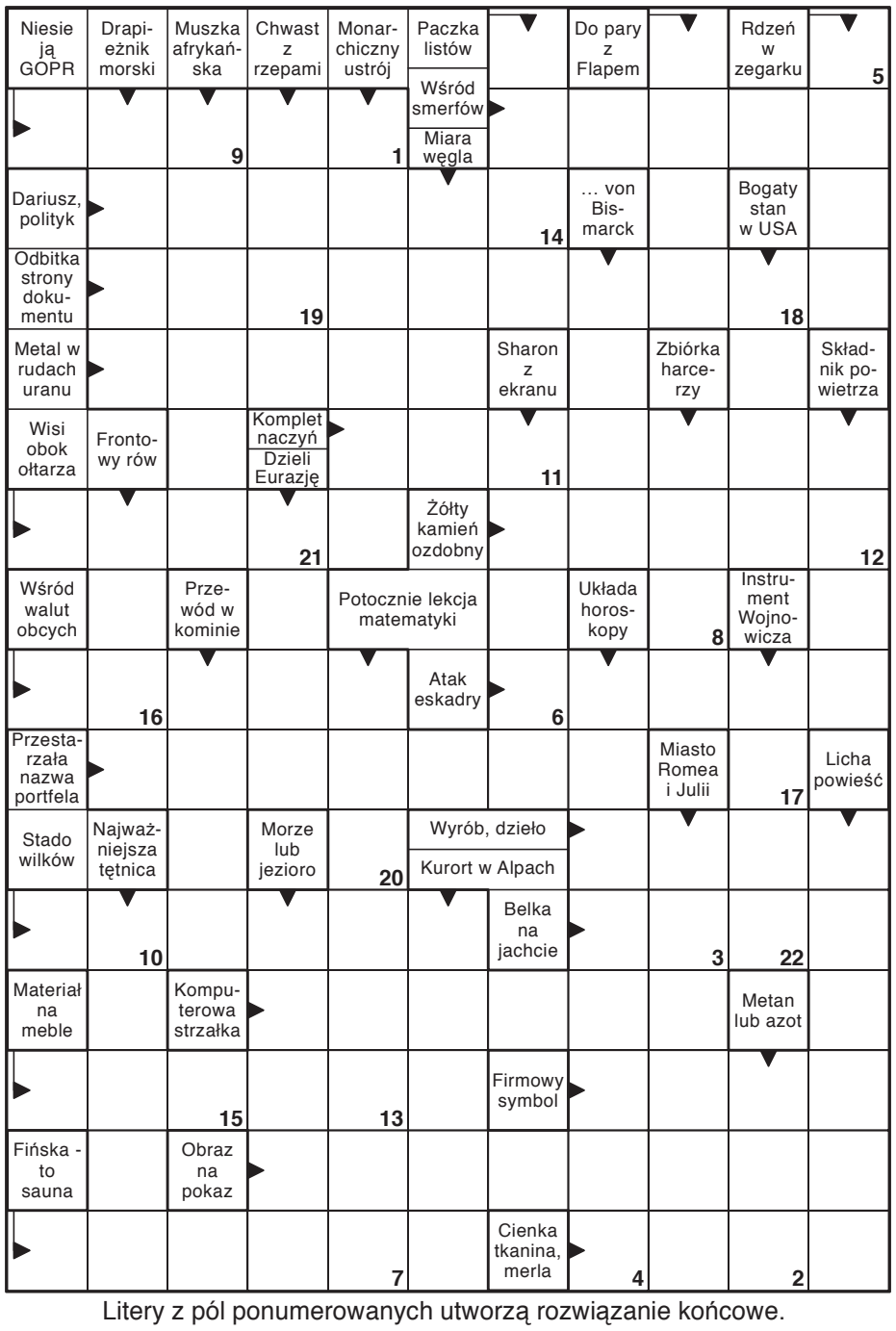

Litery z pól ponumerowanych utworzą rozwiązanie końcowe.

1	2	3	4	5	6	7	8	9	10	11	12	13	14	15	16	17	18	19	20	21	22

eprasa.pl 2a6bd363f8

BPK

Załóż konto

eBOK BPK

ebok.bpk.pl

- Analiza zużycia wody
- Kontrola rozliczeń za dostawę wody i odprowadzanie ścieków
- Ekologiczna e-faktura
- Szybko, wygodnie, bezpiecznie

DOWIEDZ SIĘ WIĘCEJ o eBOK: **bpk.pl/mojawoda**, tel. 32 **396 71 87**
Bytomskie Przedsiębiorstwo Komunalne Sp. z o.o., Bytom, pl. Kościuszki 11

szykownoszłapa
podologia mobilna

DOJEDZIEMY DO KAŻDEGO

Tel: 512-979-955

Jeżeli potrzebujesz pomocy w obcięciu paznokci stóp - zadzwoń

Wykonamy pedicure podologiczny polegający na:
obcięciu i oszlifowaniu paznokci, usunięciu skórek i powierzchownych zrogowaceń.

Rozwiążemy Twoje problemy z:
- bolącymi odciskami, nagniotkami, modzelami
- zrogowaceniem skóry
- pękającą skórą pięt
- wrastającym paznokciem
- pogrubionymi czy szponowatymi paznokciami

ZADBAJ O STOPY
SWOJE, RODZICÓW, DZIADKÓW

POŻYCZKI

- Minimum formalności
- Szybka decyzja
- W domu klienta

32 280 40 70

GABINET DENTYSTYCZNY
Bytom, ul. Zamenhofa 2/2
Rej. codziennie,
tel. 32/281-17-38
STOMATOLOGIA ZACHOWAWCZA – DOROŚLI I DZIECI, PROTETYKA, IMPLANTY, ENDODONCJA POD MIKROSKOPEM.
Krótkie terminy! Umowa z NFZ!

GABINET LARYNGOLOGICZNY
dr n.med.
Elżbieta Bilińska-Pietraszek
specjalista otolaryngolog
Przyjmuje dorosłych i dzieci w zakresie chorób nosa, gardła, zatok, krtani i uszu
– diagnostyka niedosłuchu, chrapania i bezdechu
– diagnostyka trzeciego migdałka
Bytom, ul. Tetmajera 1
poniedziałki i czwartki od 17.00
tel. 32/286-52-71

PRANIE MEBLI TAPICEROWANYCH, DYWANÓW I WYKŁADZIN
Dojazd gratis!
535-222-847

Twoja firma potrzebuje reklamy?
Zadzwoń
508-659-284
Napisz
reklama@zyciebytomskie.pl

wielkie
Bytomskie Kolędowanie

W towarzystwie Chóru pod dyrekcją Sandry Sojki
Przy organach – Marcin Gad

25 grudnia, godz. 16:00
Kościół Mariacki przy Rynku w Bytomiu

PATRONATY
Senator RP Halina Biedrzycka
Prezydent Bytomia Mariusz Wołosz

Szanowni Państwo,
Boże Narodzenie to wyjątkowo piękny czas, wypełniony radością, spotkaniami z najbliższymi, muzyką i śpiewem.
Zapraszam Was serdecznie do Bytomskiej Madonny, gdzie **w towarzystwie chóru i organów zaśpiewamy wspólnie najpiękniejsze kolędy**.
Zachęcam do przyjścia całymi rodzinami, bo właśnie rodzinna atmosfera będzie wtedy najważniejsza.
Marcin Gad

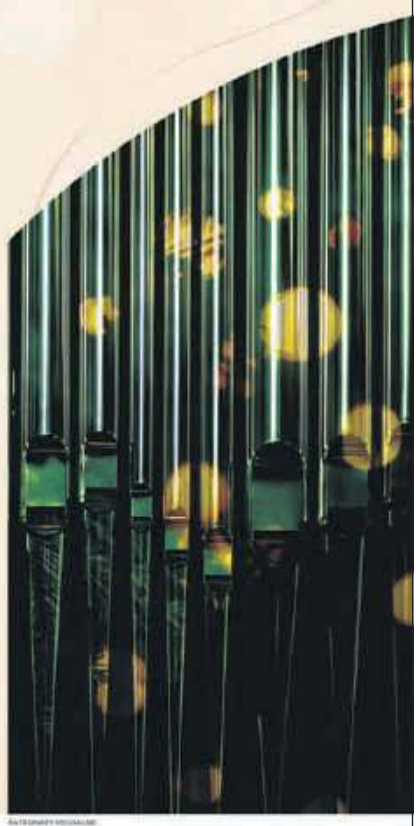

Organizator Marcin Gad
Parafia WNIEBOWZIĘCIA NAJŚWIĘTSZEJ MARYI PANNY w Bytomiu
PIEKARY
ŻYCIE BYTOMSKIE

NFZ Narodowy Fundusz Zdrowia
LUXMED DIAGNOSTYKA

Zbadaj się i zyskaj spokój

Zapraszamy Panie w wieku 50-69 lat na **bezpłatną mammografię** (prześwietlenie piersi) **w technice cyfrowej** w ramach Populacyjnego Programu Wczesnego Wykrywania Raka Piersi.

Bytom
5 stycznia 2022
na Rynku

Zarejestruj się:
58 666 24 44
www.mammo.pl

MAMMOGRAFIA

eprasa.pl 2a6bd363f8