## Bawili się w Wołowie

str. 11

facebook

Reklamuj się na Kuriera Gmin

6 tys aktywnych obserwujących | 20 tys zasięg postów | 30 tys aktywność użytkowników pod postami

www.kuriergmin.pl Nr 23 (1466), Rok XXX

# KURIER GMIN

TYGODNIK POWIATU WOŁOWSKIEGO

Czwartek, 6 czerwca 2019 ISSN 1426 - 1057 Cena 3,20 zł (w tym 5% VAT)

## Kresowy zjazd Wicynian

str.6

# Kolejne podpalenie w Wołowie.

## Oto zdjęcie podpalacza

W Wołowie mogło dojść do tragedii. Zapobiegli jej w ostatniej chwili strażacy. 31 maja o godz. 3.24 mężczyzna, którego nagrały kamery monitoringu podpalił papę złożoną przy WOK. Mógł spłonąć cały budynek.

**Trzeba pomóc policji w poszukiwaniu niebezpiecznego sprawcy**

str. 3

WOŁÓW
**Rowerzystka potrącona na pasach** str. 2

WOŁÓW
**Burmistrz dał się zastraszyć. Płacimy więcej za śmieci** str. 7

BRZEG DOLNY
**Będzie debata o stanie gminy. Każdy może wziąć udział** str. 8

BRZEG DOLNY
**Kto nie zapłacił podatku w gminie Brzeg Dolny?** str. 4

WIŃSKO
**W Piskorzynie nie chcą sprzedaży boiska** str. 6

POWIAT
**Policja poszukuje podejrzanego o pobicie** str. 2

Aby uratować służbę zdrowia, wszyscy wspólnicy muszą być jednomyślni str.5

# Los szpitala w Brzegu Dolnym w rękach Wińska

eprasa.pl 3effb1d5a7

# Rowerzystka potrącona na pasach

## Niebezpieczny wypadek w Wołowie

**30 maja 2019 r. o godz. 11.50 strażacy otrzymali zgłoszenie o wypadku w Wołowie. Samochód osobowy potrącił kobietę jadącą rowerem po ścieżce rowerowej, przecinającej w tym miejscu ul. Trzebnicką przy Szkole Podstawowej nr 1.**

Przed przybyciem karetki, poszkodowaną zajęli się strażacy, którzy udzielili jej pierwszej pomocy i założyli kołnierz.

- Były to ogólne stłuczenia całego ciała. Przewieziono ją karetką do szpitala we Wrocławiu - komentuje mł. asp. Piotr Andrusyna z Komendy Powiatowej Policji w Wołowie. Policja bada jednak sprawę - to standardowa procedura. Będzie powołany też biegły. Sprawcą wypadku była kobieta kierująca samochodem osobowym, która w chwili wypadku była trzeźwa.

- Przyczyną tego zdarzenia było wymuszenie pierwszeństwa przejazdu przez kierującą samochodem osobowym - mówi mł. asp. Piotr Andrusyna.

**dz**

# Rozpoznajesz tego mężczyznę? Dzwoń na policję!

## Ważne! Policja poszukuje podejrzanego

**Wołowscy policjanci poszukują mężczyzny podejrzewanego o pobicie, do którego doszło w Wołowie 10 maja 2019 r. około godz. 23.30. Na podstawie zebranych informacji został sporządzony portret pamięciowy osoby mającej związek z tym przestępstwem. Jeśli ktoś rozpoznaje tego mężczyznę, proszony jest o kontakt z Komendą Powiatową Policji w Wołowie.**

Fot.KPP Wołów

**PORTRET PAMIĘCIOWY POSZUKIWANEGO MĘŻCZYZNY**

Funkcjonariusze Komendy Powiatowej Policji w Wołowie prowadzą postępowanie w tej sprawie. – Jak ustalono sprawca wraz z trzema innymi mężczyznami przed zdarzeniem przebywali na imprezie w hali OSiR w Wołowie. Istnieje duże prawdopodobieństwo, że wszyscy byli spoza powiatu wołowskiego – mówi st. sierż. Marzena Pawlik z wołowskiej policji.

**inf**

**RYSOPIS PODEJRZEWANEGO MĘŻCZYZNY:**

- wiek około 25 lat,
- wzrost 170-175 cm,
- szczupłej budowy ciała,
- włosy krótkie proste koloru ciemnego,
- ubrany w kurtkę koloru granatowego ze stójką - pikowana w paski w szerz ze znaczkiem firmowym na lewej piersi „Tommy Hilfinger",
- spodnie dżinsowe koloru niebieskiego, buty koloru ciemnego.

**Osoby, które na przedstawionym portrecie pamięciowym rozpoznają mężczyznę, proszone są o kontakt z Komendą Powiatową Policji w Wołowie pod numerem telefonu (71) 380-52-00 czynny całodobowo**

TARTAK Gola Wąsoska - Wąsosz

20 lat na rynku

Więźba dachowa, podbitka 14mm i 19mm, łaty
Kontrłaty, deska podrynnowa sucha - heblowana
Place zabaw - certyfikaty
Budy dla psów - dowolnego rodzaju

CZYNNE 7.00-16.00
tel: 609 679 930, 693 279 497 e-mail: zuleko@gmail.com www.zuleko.pl

REKLAMA

# Powiesił się pod mostem

## Samobójstwo? Sprawdzi prokurator

To tragiczne zdarzenie miało miejsce 3 czerwca, przed południem. Pod mostem za Krzelowem znaleziono zwłoki. Mężczyzna, w wieku ok. 50 lat prawdopodobnie postanowił zakończyć swoje życie, wieszając się na linie, którą wcześniej przywiązał do barierki. Na miejsce wezwano lekarza, który stwierdził zgon. Sprawą ma zająć się prokurator.

**dz**

Fot. Andrzej Borkowski

USŁUGI ZŁOTNICZE
Marcin Maniszewski
SKUP ZŁOTA
GRAWER
tel. 507 079 239
Wołów, ul. Poznańska 14/1
REKLAMA

Ewel Clean
PROFESJONALNA FIRMA SPRZĄTAJĄCA
- Kompleksowe sprzątanie domów, biur, hal
- Doczyszczanie poremontowe, mycie okien
- Usuwanie zniszczonej powierzchni, akryl
- Pranie tapicerek, wykładzin, dywanów
tel. 501 573 422 ewelina.lewanska@vp.pl
REKLAMA

eprasa.pl 3effb1d5a7

# Kolejne podpalenie w Wołowie. Oto zdjęcie podpalacza

## Trzeba pomóc policji w poszukiwaniu niebezpiecznego sprawcy

Fot.UMWOŁÓW

**W Wołowie mogło dojść do tragedii. Zapobiegli jej w ostatniej chwili strażacy. 31 maja o godz. 3.24 mężczyzna, którego nagrały kamery monitoringu podpalił papę złożoną przy WOK. Mógł spłonąć cały budynek.**

W poprzednim numerze Kuriera Gmin pisaliśmy o procesie byłego policjanta, który miał podpalać auta w Wołowie. Mężczyzna podejrzany jest o podpalenie 7 aut w rynku. Mieszkańcy Wołowa zastanawiają się czy to właśnie jego widać na nagraniu z 31 maja. A może grasuje nowy podpalacz? Sprawę wciąż bada policja, która dla dobra sprawy nie podaje szczegółów na jakim etapie jest śledztwo.

### Mógł spłonąć cały budynek

- Gdy przybyliśmy na miejsce, ogień prawie sięgał dachu. Dzięki szybkiemu działaniu naszych strażaków udało się uniknąć tragedii i ocalić budynek - mówi mł. bryg. Paweł Gibek, dowódca Jednostki Ratowniczo-Gaśniczej PSP w Wołowie.

- Włączenie się alarmu przeciwpożarowego w budynku pozwoliło na uniknięcie większych strat, z całkowitym spaleniem się budynku WOK włącznie. Na szczęście czujka przeciwpożarowa zadziałała i nie musimy rozważać, ile milionów złotych musielibyśmy przeznaczyć na odbudowę i wyposażenie tego budynku - komentuje Robert Sadowski, dyrektor Wołowskiego Ośrodka Kultury. - Całkowitemu spaleniu uległo ok. 80 rolek papy, która była przygotowana do położenia nowego pokrycia dachowego. Zniszczeniu uległa również część elewacji budynku, rynna spustowa, dwa okna, kratki wentylacyjne, dwa drzewa przy ulicy oraz kostka brukowa przy budynku WOK - dodaje Robert Sadowski. Straty oszacowano wstępnie na ok. 25 tys. zł, jednak dokładną kwotę poda dopiero likwidator z firmy ubezpieczeniowej.

### Rozpoznajesz go? Zadzwoń!

Sprawą zajęła się policja. 3 czerwca udostępniła na swojej stronie internetowej nagranie z kamery zamieszczonej na ośrodku kultury. Na filmie widać postać, która zakrywając głowę bluzą oddala się z miejsca zdarzenia. - Zapis z kamer został zabezpieczony zaraz po zdarzeniu i z pewnością ułatwi pracę organom ścigania. Mam nadzieje, że policja znajdzie sprawcę - komentuje dyrektor WOK-u.

- Na nagraniu monitoringu widoczny jest mężczyzna, który podpala palety, przechodzi na drugą stronę ulicy i obserwuje miejsce podpalenia - opowiada st. sierż. Marzena Pawlik z wołowskiej policji. - Po około 15 minutach oddala się z miejsca zdarzenia w stronę ul. Inwalidów Wojennych. Jeśli ktoś rozpoznaje mężczyznę, którego zarejestrowała kamera monitoringu proszony jest o kontakt z Komendą Powiatową Policji w Wołowie pod nr telefonu: 71 380 52 00.

**dz**

Röben

Obecnie do swoich zakładów w Środzie Śląskiej poszukujemy kandydatów na stanowisko:

OPERATOR URZĄDZEŃ PRZEMYSŁU CERAMICZNEGO /PRODUKCJA/
nr ref. OUPC/02/19

Opis zadań na stanowisku pracy:
- obsługa maszyn i urządzeń znajdujących się na stanowisku pracy
- kontrolowanie zgodności parametrów z kartą technologiczną i instrukcjami kontrolnymi
- kontrolowanie jakości wyprodukowanego wyrobu
- dbałość o utrzymanie maszyn i urządzeń w dobrym stanie technicznym i czystości
- przestrzeganie zasad bezpieczeństwa pracy na stanowisku

Wymagania:
- minimum roczny staż pracy w zakładach produkcyjnych
- mile widziana umiejętność obsługi maszyn i urządzeń przemysłowych
- wykształcenie zawodowe lub średnie techniczne
- gotowość do pracy 3-zmianowej w systemie IV-brygadowym
- mile widziane uprawnienia SEP 2, uprawnienia na suwnice i urządzenia transportu bliskiego
- kandydata powinna cechować sumienność, chęć zdobywania nowych umiejętności, otwartość, komunikatywność oraz umiejętność pracy zespołowej

Oferujemy:
- ciekawą pracę w międzynarodowej firmie produkcyjnej
- atrakcyjne wynagrodzenie ok. 2.700 zł netto w okresie próbnym, dodatek za dojazd
- bogaty i zróżnicowany pakiet świadczeń socjalnych

Oferty zawierające cv oraz list motywacyjny, wraz z numerem referencyjnym w temacie e-maila, prosimy przesyłać na adres:

e-mail: rekrutacja@roben.pl tel. 71-39 78 112
Röben Polska Sp. z o.o. i Wspólnicy Sp. K. ul. Ceramiczna 2, 55-300 Środa Śląska

www.roben.pl

Prosimy o załączenie do aplikacji następującej klauzuli: „Wyrażam zgodę na przetwarzanie moich danych osobowych zawartych w przekazanych przeze mnie dokumentach aplikacyjnych dla potrzeb procesu rekrutacyjnego na stanowisko Operator Urządzeń Przemysłu Ceramicznego prowadzonego przez Röben Polska Sp z o.o. i Wspólnicy Sp. K. z siedzibą w Środzie Śląskiej przy ul. Ceramicznej 2."

REKLAMA

eprasa.pl 3effb1d5a7

KURIER GMIN
TYGODNIK POWIATU WOŁOWSKIEGO
www.kuriergmin.pl

# Kto nie zapłacił podatku w gminie Brzeg Dolny?

## Komu i dlaczego umorzono obowiązkową daninę w 2018 roku

**Jak co roku gmina umorzyła najwyższą kwotę Kompleksowi Hotelowo - Sportowemu „ROKITA", na drugim miejscu znalazło się Powiatowe Centrum Medyczne w Wołowie Sp. z o.o., a dalej dolnobrzeski GOPS. Podatku od nieruchomości nie zapłaciło też 9 osób fizycznych i parafia Chrystusa Króla. Poza tym umorzono dwa podatki od środków transportowych, jeden leśny i dwa rolnicze.**

W sumie do kasy gminy Brzeg Dolny w 2019 roku nie wpłynęło ponad 322 tys. zł. Z czego większość to umorzenia podatków dotyczące jednostek organizacyjnych gminy oraz nieruchomości. Największą kwotę umorzono Kompleksowi Hotelowo-Sportowemu „ROKITA", 218 069,00 zł podatku od nieruchomości i 1 243,00 zł odsetek. Drugą najwyższą kwotę, czyli 75 476,00 zł podatku i 5 166,00 zł odsetek umorzono Powiatowemu Centrum Medycznemu. Na trzecim miejscu znalazł się Gminny Ośrodek Pomocy Społecznej w Brzegu Dolnym, ale kwota umorzenia jest znacznie niższa od poprzedników i wynosi 4 388,00 zł. Poza tym podatek od nieruchomości umorzono 9 osobom fizycznym, gdzie kwoty wahały się od kilkuset złotych do ponad 2,5 tys. zł.

Podatek od środków transportowych gmina umorzyła sobie, za zakup autobusu służącego do przewozu dzieci i za samochód ciężarowy służący do celów komunalnych. W sumie gmina „podarowała" sobie na te cele niecałe 2 tys. zł. Dodatkowo gmina nie zapłaciła podatku leśnego w wysokości 1 171,00 zł. W ubiegłym roku umorzono też tylko dwa podatki rolne, w tym jeden dla parafii Chrystusa Króla w wysokości 426 zł i odsetki za zwłokę osobom fizycznym w kwocie 2 343,00 zł ze względu na to, że zaległość powstała jako dług spadkowy.

Przypomnijmy, o obowiązku publikowania listy osób i firm, które otrzymały pomoc od gminy, mówi ustawa o finansach publicznych z 27 sierpnia 2009 roku. Zgodnie z dokumentem, włodarz podaje do publicznej wiadomości wykaz osób prawnych i fizycznych oraz jednostek organizacyjnych nieposiadających osobowości prawnej, którym w zakresie podatków lub opłat udzielono ulg i umorzeń w kwocie przewyższającej 500 zł, ze wskazaniem wysokości umorzonych kwot i przyczyn umorzenia.

Na wniosek podatnika podatek może zostać rozłożony na raty lub umorzeniu może ulec tylko część podatku. Dla niektórych mieszkańców nawet kilkaset złotych jest czasem kwotą decydującą o dalszej egzystencji, a dla firmy umorzenie podatku (chociażby od nieruchomości) może oznaczać, że w trudnej sytuacji nie będzie musiała zwalniać ludzi. Umorzenia mają również drugą stronę - jeśli podatki nie spłyną do budżetu, dochody gminy będą mniejsze i redukcji mogą ulec wydatki, czyli między innymi inwestycje.

**dz**

| Podatek od środków transportowych – umorzenia: Imię i nazwisko/ Nazwa przedsiębiorcy | Kwota podatku | Odsetki za zwłokę | Przyczyna umorzenia |
|---|---|---|---|
| Urząd Miejski w Brzegu Dolnym | 1 000,00 zł | 47,00 zł | ważny interes publiczny – umorzenia dokonano za autobus służący dowozu dziec |
| Gmina Brzeg Dolny | 860,00 zł | 40,00 zł | ważny interes publiczny – umorzenia dokonano za samochód ciężarowy służący do celów komunalnych |

| Podatek rolny – umorzenia: Imię i nazwisko/ Nazwa przedsiębiorcy | Kwota podatku | Odsetki za zwłokę | Przyczyna umorzenia |
|---|---|---|---|
| Parafia Rzymskokatolicka Chrystusa Króla w Brzegu Dolnym | 426,00 zł | 34,00 zł | ponoszenie nakładów finansowych na remont zabytkowych obiektów sakralnych |
| Jadwiga Such i Zdzisław Kulczycki | - | 2 343,00 zł | umorzenie odsetek za zwłokę od zaległości powstałej jako dług spadkowy |

| Podatek leśny – umorzenia: Imię i nazwisko/ Nazwa przedsiębiorcy | Kwota podatku | Odsetki za zwłokę | Przyczyna umorzenia |
|---|---|---|---|
| Gmina Brzeg Dolny | 1 171,00 zł | - | ważny interes publiczny |

| Podatek od nieruchomości - umorzenia: Imię i nazwisko/Nazwa przedsiębiorcy | Kwota podatku | Odsetki za zwłokę | Przyczyna |
|---|---|---|---|
| Kompleks Hotelowo-Sportowy „ROKITA" w Brzegu Dolnym | 218 096,00 zł | 1 243,00 zł | ważny interes publiczny - zaspokajanie przez podatnika potrzeb lokalnych mieszkańców w zakresie sportu, wypoczynku i rekreacji |
| Gminny Ośrodek Pomocy Społecznej w Brzegu Dolnym | 4 388,00 zł | - | działalność podatnika w zakresie pomocy społecznej |
| Parafia Rzymskokatolicka Chrystusa Króla w Brzegu Dolnym | 89,00 zł | - | ponoszenie nakładów finansowych na remont zabytkowych obiektów sakralnych |
| Powiatowe Centrum Medyczne w Wołowie sp. z o.o. | 75 476,00 zł | 5 166,00 zł | ważny interes podatnika i ważny interes publiczny |
| Wiesława Szweda, Piotr Szweda | 2 024,00 zł | 284,00 zł | trudna sytuacja socjalna podatnika |
| Piotr Szweda | 2 563,00 zł | 337,00 zł | trudna sytuacja socjalna podatnika |
| Alicja Brojanowska | 588,00 zł | - | trudna sytuacja socjalna podatnika |
| Józefa Siry | 762,00 zł | - | trudna sytuacja socjalna podatnika |
| Weronika Wiśniewska | 766,76 zł | 105,00 zł | choroba podatnika |
| Janina Wieczorkowska | 1 418,60 zł | 552,00 zł | trudna sytuacja socjalna podatnika |
| Tadeusz Mirkowski | 577,00 zł | 12,00 zł | trudna sytuacja socjalna podatnika |
| Anna Solarewicz | 812,00 zł | - | trudna sytuacja socjalna podatnika |
| Anna Domisiewicz | 1 060,00 zł | 93,00 zł | trudna sytuacja socjalna podatnika |

GLORIAN
Dom Pogrzebowy
Kompleksowe Usługi Pogrzebowe
Darmowa chłodnia i kaplica
Telefony całodobowe
71 389 13 13 lub 519 058 119
www.glorian.pl
Wołów, ul. Panieńska 1
(vis a vis Straży Pożarnej)
REKLAMA

OKNA
SYSTEM RATALNY
SYSTEMY OKIENNE I DRZWI Z PCV
PRASBET
WYSOKA JAKOŚĆ I NISKIE CENY
PRODUCENT
KBE SYSTEMY OKIENNE
Zbigniew Bocian
WINK HAUS
Wołów, ul. Składowa 5/3 (boczna W. Witosa)
tel. 071 389 37 96
REKLAMA

KAMIENIARSTWO LUBIĄŻ
Jerzy Musiewicz
Lubiąż, ul. Wojska Polskiego 1
Wołów, ul. Kościuszki 17 (obok Urzędu Skarb.)
Środa Śląska, ul. Cmentarna
Lubin - Obora
KAMIENIARSTWO LUBIĄŻ RJB ROK ZAŁOŻENIA 1978
tel.: 605 252 249, 691 036 373
www.kamieniarstwolubiaz.pl
REKLAMA

TERPOL
Producent rolet, żaluzji, moskitier
Wińsko, Rolna 10
tel. 071 389 83 03, 602 893 328
biuro@terpol.eu
www.terpol.eu
REKLAMA

Skuteczna reklama tylko u nas
kontakt: 71 319 79 18
e-mail:dominika@kuriergmin.pl
www.kuriergmin.pl

# Los szpitala w Brzegu Dolnym w rękach Wińska

## Aby uratować służbę zdrowia, wszyscy wspólnicy muszą być jednomyślni

**Oddział ginekologii i położnictwa przyjmuje pacjentki. Burmistrzowie Wołowa i Brzegu Dolnego oraz starosta zgodzili się na podwyżki dla lekarzy. Wstrzymała się od głosu osoba reprezentująca Wińsko. Wójt Jolanta Krysowata-Zielnica nie przyszła na posiedzenie wspólników. Ale to nie koniec problemów.**

Spór o służbę zdrowia między wspólnikami, byłym burmistrzem Brzegu Dolnego, obecnie radnym powiatu wołowskiego i burmistrzem Wołowa Dariuszem Chmurą, toczył się przez całą poprzednią kadencję. Brzeg Dolny krytykował działania prezes PCM Ilony Zmarlak, ale przez całą jej poprzednią kadencję spółka była na plusie. Dziś prezes, chce zrezygnować z pracy, bo nie ma wsparcia wspólników. Burmistrz Wołowa wsparł za to personel zatrudniony na oddziale w Brzegu Dolnym przyjmując uchwałę intencyjną o podwyżkach. Jak mówi w takich sprawach jest ponad podziałami, bo liczy się dobro mieszkańców całego powiatu.

Jako pierwsi podaliśmy informację o zawieszeniu pracy oddziału ginekologiczno - położniczego w Brzegu Dolnym. Informacja wyszła na jaw na spotkaniu pracowników służby zdrowia ze starostą, na które został zaproszony tylko Kurier Gmin. Pracownicy zwrócili się do nas z prośbą o nagłośnienie problemu. Po naszych artykułach wspólnicy usiedli do rozmów o podwyżkach dla personelu lekarskiego, który groził odejściem z pracy. Wcześniej - jak mówili dziennikarzom - nikt z nimi nawet nie negocjował. Okazało się bowiem, że starosta Janusz Dziarski razem z burmistrzem Brzegu Dolnego Pawłem Pirkiem i radnym sejmiku dolnośląskiego Markiem Skorupą, prowadzą ciche negocjacje z Uniwersyteckim Szpitalem Klinicznym we Wrocławiu o przejęciu części usług medycznych, zwłaszcza chirurgii w Brzegu Dolnym. Dopiero kilka dni przed upływem terminu zamknięcia pracy oddziałów, wspólnicy PCM (burmistrz Brzegu Dolnego, Wołowa, starosta i sekretarz gminy Wińsko, która reprezentowała wójt Wińska), spotkali się i przyjęli intencyjną uchwałę o podwyżkach dla całego personelu. A to oznacza, że Wołów, Brzeg i starostwo ze swojego budżetu muszą wyłożyć po około 200 tys. zł, a Wińsko około 90 tys. zł. To ma wystarczyć na podwyżki, ale tylko do końca roku.

Wińsko, reprezentowane przez sekretarz gminy, wstrzymało się od głosu. Umowa spółki z kolei jasno mówi, że decyzja musi być podjęta przez wszystkich wspólników jednogłośnie. Wójt na ostatniej sesji skomentowała jedynie, że jej zaangażowanie w sprawy spółki wynosi tyle, ile gmina ma w niej procent. Gminy muszą najpierw znaleźć te pieniądze w swoich budżetach, bo ich nie mają. Wcześniej czeka ich spłata 2,5 mln długu, który spółka zanotowała za rok ubiegły.

### Co na to NFZ

Pieniądze na funkcjonowanie publicznych szpitali i przychodni przyznaje w tzw. kontraktach Narodowy Fundusz Zdrowia. Zapytaliśmy jego rzeczniczkę, jak sytuacja wygląda dzisiaj, gdzie mamy się leczyć, czy nadal w Brzegu Dolnym, czy jednak w Trzebnicy a może we Wrocławiu...- Powiatowe Centrum Medyczne w Wołowie wystąpiło do dyrektora Dolnośląskiego Oddziału Wojewódzkiego o zgodę na czasową przerwę w udzielaniu świadczeń na oddziale neonatologicznym, położniczo- ginekologicznym w Brzegu Dolnym, w terminie od 01.06.2019 r. do 30.11.2019 r. Jednak dnia 31 maja br. Powiatowe Centrum Medyczne w Wołowie poinformowało dyrektora DOW NFZ o kontynuowaniu leczenia na wymienionych oddziałach od 1 czerwca br. - informuje Joanna Mierzwińska, rzecznik prasowy Dolnośląskiego Oddziału Wojewódzkiego NFZ.

### Gdzie jest prezes PCM?

Spółką medyczną obecnie zarządza jej prokurent Krzysztof Cisak. Prezes PCM jest na zwolnieniu lekarskim. Miała z niego wrócić 28 maja, ale nie wróciła. Jej pracę krytykowali trzej wspólnicy oprócz burmistrza Chmury. Ten jednak po krytycznych wypowiedziach na jej temat też wycofał jej swoją rekomendację. - Mam informację, że prezes oddała się do dyspozycji rady nadzorczej spółki - mówi Dariusz Chmura, burmistrz Wołowa. - Po słowach krytyki, nie ma już ochoty wracać do pracy. Do tej pory nie usłyszałem żadnego konkretnego nazwiska osoby, która mogłaby ją zastąpić. Czekam na decyzje - dodaje burmistrz Wołowa, który nie ukrywa, że wyraził zgodę na podwyżki dla personelu oddziału w Brzegu Dolnym, aby ratować spółkę. - W sytuacji kryzysowej patrzę całościową na problem i cieszę się, że wspólnicy podeszli też poważnie do sprawy. To, że obawiam się o byt całej powiatowej służby zdrowia, mówię już od dłuższego czasu. Podwyżki to tylko chwilowe załatwienie sprawy.

**mr**

Na spotkaniu ze starostą 2 tygodnie temu pracownicy po raz pierwszy dowiedzieli się, że oddziały od 1 czerwca mogą przestać pracować.

### Oświadczenie Dariusza Chmury, burmistrza Wołowa

Zakończyło się Zgromadzenie Wspólników Powiatowego Centrum Medycznego w Wołowie, gdzie reprezentowałem gminę Wołów. Miło mi poinformować, że podjęliśmy uchwałę intencyjną, która jest zobowiązaniem do zapewnienia wzrostu wynagrodzeń dla fizjoterapeutów, ginekologów, neonatologów i chirurgów. Jest to efekt ostatnich rokowań, które prowadziliśmy z kadrą lekarską domagającą się podwyżek. Ponadto wspólnicy przewidują kolejne działania zmierzające do zapewnienia podwyżek dla innych grup zawodowych, które dotychczas nie zostały objęte podwyżkami. Cieszę się, że w tej trudnej sytuacji potrafiliśmy dojść do porozumienia dla dobra mieszkańców powiatu wołowskiego. Sytuacja finansowa spółki nadal budzi mój niepokój i wymaga podjęcia wspólnych, pilnych działań.

### Oświadczenie Pawła Pirka, burmistrza Brzegu Dolnego

Na dzisiejszym posiedzeniu wspólników Powiatowego Centrum Medycznego podjęto dwie uchwały. Pierwsza mówi, o dalszym funkcjonowaniu szpitali w naszym powiecie, czyli oddział położniczo -ginekologiczny, chirurgiczny i neonatologiczny będzie działał jak dotychczas.

Druga uchwała intencyjna, mówi o zapewnieniu przez wspólników środków na podwyżki dla lekarzy i innych grup zawodowych PCM. W związku z tym przestaje istnieć jakakolwiek przesłanka do zawieszenia dolnobrzeskich oddziałów.

Kącik seniora

# Zapobieganie przemocy wobec osób starszych

**30 maja w dolnobrzeskim klubie Związku Emerytów na zaproszenie Powiatowej Rady Seniorów odbyło się szkolenie.**

Szkolenie zostało przeprowadzone przez animatorki Fundacji NON LICENT Pomoc Ofiarom Przemocy w Rodzinie w ramach projektu"Przerwij to - razem przeciwko przemocy wobec osób starszych" współfinansowanego ze środków budżetu Samorządu Województwa Dolnośląskiego. Celem warsztatów jest poszerzenie wiedzy osób starszych na temat przemocy domowej, praw przysługujących osobom pokrzywdzonym i dostępnych form wsparcia. Seniorzy, jako osoby, które często mogą być świadkami przemocy dowiedzieli się w jaki sposób mogą na przemoc reagować i gdzie zgłaszać niepokojące ich sytuacje i przejawy przemocy. W spotkaniu wzięli udział emeryci, nie tylko zrzeszeni oraz członkowie Powiatowej Rady Seniorów z opiekunem Michałem Moczydłowskim.

**iis**

epasa.pl 3cfb1d5a7

KURIER GMIN
TYGODNIK POWIATU WOŁOWSKIEGO
www.kuriergmin.pl

# Kresowy **zjazd Wicynian**

## Medale, rozmowy i wspólny czas

**W sobotę i niedzielę w Krzydlinie Małej trwał zjazd Wicynian zorganizowany przez Towarzystwo Miłośników Lwowa i Kresów Południowo Wschodnich Oddział Szczeciński - Klub Wicynia.**

Uroczystości rozpoczęła msza św. koncelebrowana przez ks. Jana Sienkiewicza. w kościele p.w. św. Michała Archanioła oraz otwarte zebranie Klubu Wicynian. Ks. Jan zaznaczył rolę Janiny Bzdiuch z Moczydlnicy Klasztornej dla całego ruchu Wicynian, która jest ikoną tej społeczności. – Pani Jańcia zna wszystkie pieśni religijne, których ja nawet nie mogę odszukać w katalogach i śpiewnikach. Pani Janina przywiozła mi kiedyś barszcz, i powiedziała „żeby był gorący to przyjechałam rowerem", a ma przecież pani Janina już bardzo dużo lat i nie na rower – mówił ksiądz.

Po pamiątkowych zdjęciach Kresowianie przeszli do konferencji w Centrum Spotkań i Dialogu w Krzydlinie Małej. Wręczono też medale i dyplomy tym, którzy zaznaczyli się w ruchu Wicynian.

W powiecie wołowskim Wicynianie trafili do Moczydlnicy Klasztornej (17 rodzin), Orzeszkowa, Konar, Bożenia, Ścinawy. Według ostrożnych szacunków Towarzystwa Miłośników Lwowa i Kresów Południowo Wschodnich Oddział Szczeciński- Klub Wicynia, w okręgu wołowskim, ścianwskim i wińskim około 1200 osób ma w rodzinie kogoś z Wicynia lub bezpośrednio- rodzinia jest związanych z tą miejscowością na Kresach. Burmistrz Dariusz Chmura pogratulował Kresowianom zaangażowania się w sprawy historyczne i obiecał wsparcie takich inicjatyw.

**red**

# W Piskorzynie mieszkańcy **nie chcą sprzedaży boiska**

**Podczas ostatniej sesji w Wińsku radni przegłosowali sprzedaż działki w Piskorzynie, pomimo że wpłynął protest mieszkańców. W głosowaniu radni opowiedzieli się za sprzedażą boiska. Jednak w pierwszym głosowaniu nie było tak gładko i był remis.**

Wójt Jolanta Krysowata chce sprzedać niektóre działki z zasobu gminy Wińsko. Jedną z tych działek jest boisko, plac zabaw o powierzchni 0.23 ha w Piskorzynie o numerze 595. Słowo sprzeciwu sprzedaży wygłosili radni: Agnieszka Bartoszek i Jan Kaczmarek.

Zamieszanie na sesji wywołało wcześniejsze głosowanie w tej sprawie. Radna Agnieszka Bartoszek złożyła wniosek o wycofaniu z porządku obrad uchwały dotyczącej sprzedaży działki w Piskorzynie, na której było boisko i miejsce do tańca przy okazji festynów. – Nie znam jeszcze szczegółów, ale poznam - mówiła radna. Agnieszka Bartoszek argumentowała wycofanie tej uchwały tym by przedyskutować sprawę sprzedaży z mieszkańcami na zebraniu 18 czerwca. Zebrano też ponad 50 podpisów sprzeciwu sprzedaży działki. Jednak nic to nie zmieniło. Radni wybrani przez społeczeństwo wciąż byli przeciwni decyzji mieszkańców. Dwóch radnych: Miłuch i Rudnicki poparli wniosek radnej Agnieszki Bartoszek. W głosowaniu był remis, 7 na 7 głosów. O mały włos i uchwała zostałaby wycofana z porządku obrad. - Oj to by był „szok" dla niektórych. Radny Sawczyn był nieobecny na sesji, zabrakło jego głosu, aby po nosie dostała wójt i reszta radnych - mówił radny Wojciech Medyński.

Radni jednak w kolejnym głosowaniu opowiedzieli się za sprzedażą działki po boisku..

**red**

eprasa.pl 3effb1d5a7

# Jak będą czynne dolnobrzeskie **przedszkola w wakacje?**

**Wakacje tuż, tuż. O opiekę nad maluchami należy zadbać już teraz.**

Dziadkowie to jedna z największych wartości, gdy mamy małe dzieci. Zazwyczaj to oni pomagają nam w opiece nad brzdącami, gdy pracujemy. To samo dotyczy dni wolnych od nauki w przedszkolu. Niestety, nie każdy rodzic ma z kim zostawić przedszkolaka, gdy placówka jest podczas wakacji zamknięta.

W lipcu otwarte będą: Przedszkole Samorządowe nr 1 (os. Fabryczne) oraz Przedszkole Samorządowe nr 2 (Stare Miasto), a w sierpniu Przedszkole Samorządowe nr 4 w Zespole Szkolno-Przedszkolnym nr 1 przy ul. Wilczej (os. Warzyń).

Rodzice dzieci, które będą uczęszczać do przedszkoli muszą zgłosić taką potrzebę do poszczególnych placówek.

**iis**

PIRAMIDA MEBLE
od 2005 r. w Wołowie
www.meble-wolow.pl
kuchnie nowoczesne
kuchnie klasyczne
salony i jadalnie
łazienki
meble nietypowe
biura, szafy, wnęki
ul. Polna 5
56-100, Wołów
tel. 602 641 297
tel. 71 389 40 06
REKLAMA

# Burmistrz Wołowa dał się zastraszyć. Przez to płacimy więcej za śmieci!

## Radni Droga w Przyszłość, włodarze Wińska i Brzegu Dolnego bojkotowali inwestycję

**Aż o 5 zł więcej od osoby zapłacą mieszkańcy Wołowa za śmieci segregowane. Aż 36 zł za niesegregowane. Byłoby taniej, gdyby powstała tu planowana instalacja do segregacji odpadów. Ale w świat poszła plotka, że będzie to spalarnia, choć to bzdura. I burmistrz Wołowa dał się zastraszyć. Komu? Między innymi włodarzom sąsiednich gmin. Wołów na inwestycji stracił 15 mln zł, a mieszkańcy szansę na niższe stawki za wywóz śmieci!**

Fot.prywatne

Mieszkańcy bali się segregacji odpadów. Teraz zapłacą więcej za śmieci

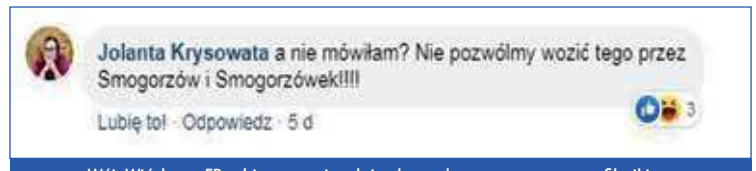


Wójt Wińska na FB zabiera emocjonalnie głos pod postem z nagranym filmikiem z wypowiedzą wiceburmistrza o instalacji do segregacji odpadów w Wołowie.

Ekologiczną inwestycję, która dałaby zarobić gminie i pozwoliła na obniżenie kosztów wywozu odpadów, krytykował zarówno były burmistrz Brzegu Dolnego, jak i wójt Wińska. Obawiali się ciężarówek ze śmieciami, które miałby przejeżdżać przez ich gminy. Sprawa ponownie wróciła, bo mieszkańcy Wołowa dostali właśnie drastyczne podwyżki - o 5 zł od mieszkańca za śmieci segregowane. Podwyżka zbiegła się z konferencją dolnośląskich samorządowców, którzy w Wołowie debatowali o problemie odpadów w całym województwie. Jacek Włosek, zastępca burmistrza, który reprezentował nieobecnego Dariusza Chmurę, powiedział, że gmina jest nadal zaangażowana w projekt budowy instalacji do segregacji odpadów. Na taką wypowiedź, czekali tylko przeciwnicy burmistrza Chmury. Na jednym z portali, od razu pojawił się film z nagraną wypowiedzią wiceburmistrza, a pod nią kilka komentarzy raczej pytających, niż negujących od mieszkańców. Jednak strach znowu ogarnął... urzędników. Burmistrz Chmura pod presją krytyki nakręcanej przez jego przeciwników, szybko wydał oświadczenie, że temat instalacji segregacji odpadów jest już zamknięty i gmina do niej nie wróci. Czego się boi? Opozycji w radzie miejskiej - „Drogi w Przyszłość Pawła Czarnego", ugrupowania które przy głosowaniu nad podwyżkami nie przedstawiło swojego stanowiska, a jej lider Paweł Czarny był nieobecny na sesji? Burmistrza Brzegu Dolnego, przez którego gminę codziennie przejeżdża kilka ciężarówek z tonami chemicznych odpadów? A może wójt Wińska, która zabiera głos w sprawie Wołowa, a nie przedstawiła planów na powstrzymanie podwyżek w swojej gminie? W tym roku jej radni też ponieśli ceny za śmieci.

### To nie miała być spalarnia

Instalacje do segregacji odpadów komunalnych działają w wielu miastach na terenie Polski, między innymi w Bielsku Białej, Chorzowie, Legnicy. Są ekologicznymi, bezpiecznymi instalacjami, gdzie segreguje się śmieci i oddaje do ponownego wykorzystania. Nieznajomość tematu doprowadziła do tego, że segregację odpadów mieszkańcy i część radnych pomyliła ze spalarnią. Instalacji nie będzie, pieniądze przepadły, są za to podwyżki - drakońskie. I brak pomysłu co dalej. Bo lepiej nie będzie. Podwyżki idą odgórnie, bo rząd przygotował ustawę, która wręcz narzuca na gminy podnoszenie cen za śmieci niesegregowane.

### Jak robią to inni?

Przeglądając strony internetowe miast, w których instalacja pracuje, sporo można znaleźć filmów edukacyjnych na czym polega segregacja czy praca instalacji. Tego zabrakło w Wołowie, a mieszkańcy czytając lakoniczne informacje podawane na facebooku, mieli prawo się wystraszyć. Poniżej przytaczamy informacje z internetu o inwestycji, która miała powstać w Wołowie, jakie Chorzów przekazuje swoim mieszkańcom. W Wołowie ich zabrakło.

### Regionalna Instalacja Przetwarzania Odpadów Komunalnych ALBA w Chorzowie

Zakład Przetwarzania Odpadów Komunalnych Lipówka II spełnia najwyższe standardy środowiskowe potwierdzone uzyskanymi certyfikatami jakościowymi ISO oraz udzielanym przez Generalną Dyrekcję Ochrony Środowiska certyfikatem EMAS. Zadaniem instalacji jest maksymalne zagospodarowanie przyjętych odpadów poprzez ich odzysk i recykling oraz zredukowanie do minimum masy odpadów kierowanych na składowisko. Blisko połowa zmieszanych odpadów komunalnych, po wysortowaniu cennych surowców wtórnych, trafia do kompostowania, gdzie podlega biologicznemu przetwarzaniu czyli tzw. stabilizacji w betonowych bioreaktorach. Gwarantuje to m.in. gminie Dąbrowa Górnicza realizację ustawowych obowiązków osiągnięcia odpowiednich poziomów odzysku i recyklingu frakcji zbieranych selektywnie oraz redukcję ilości odpadów biodegradowalnych kierowanych na składowisko.

### Centrum Recyklingu we Wrocławiu

Surowce wtórne odbierane przez Wrocławskie Przedsiębiorstwo Oczyszczania ALBA S.A. są poddawane sortowaniu na terenie Centrum Recyklingu przy ul. Szczecińskiej.

Do odzysku odpadów służy odpowiednio przystosowana linia technologiczna wyposażona w rozrywarkę, transportery, sita, rozdrabniarki i kabiny sortownicze. Podczas pracy instalacji do sortowania odpadów wydobywane są surowce, które można wtórnie wykorzystać, tj.: butelki PET, folia, chemia gospodarcza, twardy plastik, aluminium, złom, papier. Po zgromadzeniu odpowiedniej ilości tworzyw sztucznych, surowce zostają przetransportowane do miejsc odzysku na terenie Polski oraz innych krajów Unii Europejskiej.

Część pozostałości z sortowani surowców wtórnych zostają zagospodarowane poprzez wytworzenie z nich paliwa alternatywnego, które jest wykorzystywane między innymi przez cementownie.

**Marta Ringart-Orłowska**

# Święto Rodziny

1 czerwca 2019 roku w Zespole Placówek Resocjalizacyjnych w Brzegu Dolnym odbyło się Święto Rodziny połączone z Dniem Dziecka i Dniem Zdrowego Żywienia. Dzięki głównemu sponsorowi imprezy na stołach pojawiły się pyszności przygotowane specjalnie na tą uroczystość. Wszyscy mogli spróbować przekąsek z grilla, ciast, owoców i sałatek. Przybyli na tę uroczystość rodzice obejrzeli spektakl na wesoło „Kopciuszek- współczesna wersja" przygotowany i odegrany przez nauczycieli i wychowawców Zespołu. Podopieczni mieli możliwość zmierzenia się w sportowych konkurencjach, jak również uczestniczyli w warsztatach z balonów, malowania twarzy i pokazów z baniek mydlanych. Na zakończenie imprezy każda z grup wychowawczych otrzymała paczki ze słodyczami oraz sprzęt sportowy. Święto Rodziny upłynęło w miłej atmosferze gier fair play i spotkań z bliskimi.

**inf**

eprasa.pl 3effb1d5a7

EMC SZPITALE
Szpital św. Antoniego w Ząbkowicach Śląskich

Szpital św. Antoniego w Ząbkowicach Śląskich zatrudni lekarzy:

- Ordynatora Oddziału Chorób Wewnętrznych
- Internistów
- Ordynatora Oddziału Pediatrycznego
- Pediatrę
- Neonatologa
- Chirurga
- Neurologa do poradni AOS
- Lekarzy dyżurnych na SOR

Oferujemy atrakcyjne wynagrodzenie, wsparcie w przeprowadzce oraz możliwość dofinansowania kosztów relokacji

Osoby zainteresowane prosimy o kontakt:
tel. **661 300 297**, e-mail: **praca@emc-sa.pl**

REKLAMA

# Będzie debata o stanie gminy. **Każdy może wziąć udział**

## Brzeg Dolny: W czerwcu zostanie zorganizowana specjalna sesja rady

**I to jest dopiero wiadomość! Teraz każdy będzie mógł przyjść i powiedzieć radnym i burmistrzowi, co należy zmienić w gminie. A już teraz można zapoznać się ze specjalnym raportem, który musiał przygotować burmistrz - jest dostępny w internecie.**

Raport o stanie gminy to dokument, który obowiązkowo od tego roku musi przygotować każdy burmistrz a następnie udostępnić go radnym oraz mieszkańcom przed tzw. sesją absolutoryjną planowaną na czerwiec. Jest już dostępny na stronie BIP Urzędu Miejskiego w Brzegu Dolnym. Zawiera 16 rozdziałów: ogólną charakterystykę gminy, finanse gminy, informacje o stanie mienia komunalnego, wodociągach i kanalizacji, realizacji inwestycji, budżecie obywatelskim, funduszu sołeckim, edukacji, pomocy społecznej, bezpieczeństwie publicznym, kulturze i sporcie, przedsiębiorcach, współpracy z organizacjami pozarządowymi, współpracy z innymi społecznościami samorządowymi, a także informacje o realizacji polityk, programów i strategii oraz uchwał rady miejskiej.

### OTO KLUCZOWE INFORMACJE Z RAPORTU

**Ilu jest mieszkańców Brzegu Dolnego**

Na 01.01.2019r. liczba mieszkańców gminy wynosiła 15 654. Kobiety stanowią 52% populacji, mężczyźni 48%. Największy „boom" urodzeniowy odnotowano w roku 2016r. - 205 urodzeń. W roku 2017r. liczba urodzeń to 166 a w 2018r. - 173. Najwięcej zgonów przypadło na rok 2016r. - 188, w 2017 - 158 i w 2018 - 167. W 2018 było 361 zameldowań stałych, a 229 osób opuściło gminę.

**Awarie wodociągowe-zmora mieszkańców**

Kurier Gmin w 2018 roku wysłał do Zakładu Gospodarki Komunalnej maila z zapytaniem o liczbę awarii sieci wodociągowej na terenie gminy w roku 2018. Niestety nie otrzymaliśmy odpowiedzi, ale mamy raport. W roku 2018 doszło do 233 awarii sieci kanalizacyjnej, w tym 211 w mieście, a 22 na terenach wiejskich. Powód? Zatkanie rur odpływowych. Sieć wodociągowa zawiodła 10 razy na terenie miasta, powodem było przekorodowanie starych odcinków sieci.

**Inwestycje**

W roku ubiegłym zrealizowano kilkadziesiąt inwestycji. W drogowych przodowała budowa ulicy Kwiatowej, która pochłonęła 753 592,37 zł oraz budowa ulicy Chopina - 712 434,24 zł, Skomunikowano most na rzece Odra w Brzegu Dolnym z drogą krajową nr 94 i wojewódzką 340 za kwotę 663 936,00 zł. W inwestycjach dotyczących kultury, sportu i rekreacji najwięcej wydano na postawienie konstrukcji budynku Biblioteki Publicznej - 1 988 519,66 zł. Kwotę 816 479,98 zł wydano na zabudowę wnętrz osiedlowych.

Przebudowane Targowisko.

Budynek Biblioteki

**Budżet obywatelski**

Zgodnie z prawem mieszkańcy mogą zgłaszać pomysły w ramach inicjatyw obywatelskich. I tak w 2018 r. zgłoszono 32 projekty, z czego zrealizowano 16, między innymi: rozbudowę miejsc postojowych przy Targowisku, przebudowę chodnika na ul. Małopolskiej, remont chodników przy ul. Wilczej 25-27, remont chodnika w Naborowie, remont nawierzchni drogi w Jodłowicach. Ogólnie na wszystkie projekty wydano sumę 251 700,00 zł.

**Wiele osób ubogich**

W 2017r. najwięcej rodzin - 208 - korzystało ze wsparcia Ośrodka Pomocy Społecznej z powodu ubóstwa. W 2018r. liczba rodzin wynosiła 159. Kolejnym powodem jest bezrobocie - w 2017r. 150 rodzin, w 2018r. - 99. Rodziny cierpią także z powodu długotrwałej choroby- w 2017r. aż 130 rodzin potrzebowało pomocy, a w 2018r. - 120. Na podobnych poziomach plasują się: alkoholizm (54 w 2017r., 44 w 2018r.), bezradność w sprawach opiekuńczo-wychowawczych (48 w 2017r., 35 w 2018r.), bezdomność (49 w 2017r., 39 w 2018r.).

**Interwencje policji**

W 2018r. przeprowadzono 1850 interwencji, wykonano 163 patroli pieszych, 119 doprowadzeń, ukarano 320 osób mandatem karnym, wystosowano 178 pouczeń, wylegitymowano 5216 osób. Najczęściej występujące przestępstwa to kradzieże (2017r.- 27, 2018r.- 27), kradzieże z włamaniem (2017r.- 15, 2018r. - 16), rozboje (2017r.- 4, 2018- 2), zniszczenie mienia (2017r.- 5, 2018r.- 14).

**Służba zdrowia**

Bardzo ważną informacją jest to, że w 2017 r. spółka PCM uzyskała wynik finansowy dodatni, który wyniósł 646 592,23 zł, a już rok 2108 został zamknięty ze stratą sięgającą aż 2 500 459,74 zł. Najwięcej przyjęć w 2018r. było na oddziale chorób wewnętrznych - 1120, chirurgii ogólnej- 1299, ginekologiczno-położniczego - 972, neonatologicznego - 511.

**iis**

# Droższe bilety **i dłużej czynny basen**

## Co w tym roku czeka nas na wołowskim kąpielisku?

**Pogoda w maju nas nie rozpieszczała. Mimo to, wielu mieszkańców spogląda z utęsknieniem w stronę wołowskiego basenu. Kiedy będzie otwarcie, jakie przygotowano atrakcje i po ile bilety? Zapytaliśmy o to Bartosza Granata, dyrektora wołowskiego Ośrodka Sportu i Rekreacji.**

- Od 3 tygodni trwają przygotowania do otwarcia basenu miejskiego w Wołowie. Wyczyszczono niecki basenowe oraz spawano folię basenową, która uległa uszkodzeniu - mówi dyrektor OSiR-u, Bartosz Granat. Przygotowując się do sezonu przeprowadzono również renowację pomp oraz wymianę pompy przy zjeżdżalni, dzięki czemu w tym roku zjeżdżalnia powinna funkcjonować bez przeszkód. Dbając o bezpieczeństwo odpoczywających gości na basenie, ośrodek prowadzi rozmowy z ratownikami. - Wszystko wskazuje na to, że mamy zabezpieczony komplet obsługi na sezon 2019 - komentuje dyrektor Bartosz Granat.

Otwarcie basenu zaplanowano na 15 czerwca podczas Dni Wołowa. Termin ten może jeszcze ulec zmianie w zależności od warunków pogodowych. Oferta wypoczynku letniego skierowana do dzieci i młodzieży z gminy Wołów jest na etapie przygotowań.

- W tym roku również planujemy kino plenerowe, dyskoteki a także nocne pływanie - mówi dyrektor OSiR-u. Na terenie basenu będzie funkcjonował bar oraz punkt sprzedaży lodów. Zmienią się ceny. Za bilet normalny zapłacimy 12 zł, za ulgowy 6 zł. - Jest to pierwsza podwyżka cen od 4 sezonów. Spowodowana jest głównie zwiększającymi się kosztami utrzymania basenu. Wychodząc naprzeciw oczekiwaniom naszych klientów wydłużamy godziny otwarcia basenu z 18 do 19. Basen będzie otwarty codziennie w godzinach 10-19 (godzinę dłużej) - informuje Bartosz Granat.

**dz**

DOLNY ŚLĄSK

# Wiadomości z regionu

WOJEWÓDZTWO DOLNOŚLĄSKIE

PARTNER STRONY: URZĄD MARSZAŁKOWSKI WOJEWÓDZTWA DOLNOŚLĄSKIEGO

## Pokaż „swój" Dolny Śląsk i wygraj nagrody!

**Wspólnie pokażmy, że na Dolnym Śląsku są nie tylko ciekawe miejsca, ale i mieszkają w nim fantastyczni ludzie! W imieniu marszałka Cezarego Przybylskiego, Wydział Promocji w Urzędzie Marszałkowskim Województwa Dolnośląskiego ogłosił konkurs dla uczniów szkół podstawowych wraz z opiekunami pt. „Dolny Śląsk. Moja okolica - niech i Was zachwyca!".**

### Kto może wziąć udział?

Konkurs skierowany jest do uczniów szkół podstawowych oraz ich nauczycieli lub rodziców. Wystarczy zebrać max. 5 osobową ekipę, poprosić o pomoc pełnoletniego opiekuna (nauczyciela lub rodzica) i wykonać zadanie. Może to być klasowa grupa, osiedlowa paczka, skrzyknięta przyjacielska ekipa. To od Was zależy kogo weźmiecie do swojego projektu.

### Jakie jest zadanie?

Zadaniem uczestników jest nakręcenie filmu (max 5 minutowego) lub wykonanie prezentacji multimedialnej o tematyce „Dolny Śląsk. Moja okolica - niech i Was zachwyca!" Niech będzie to Wasza miejscowość, najbliższe tereny, okolica którą szczególnie uwielbiacie. Wasz azyl, miejsce z którego czerpiecie inspirację lub w którym najchętniej spędzacie czas. Po prostu miejsce godne polecenia innym osobom.

### Terminy i nagrody

Zgłoszenia na konkurs można zgłaszać do 31 lipca 2019 roku. Swoje prace wysyłajcie na adres: promocja@dolnyslask.pl.

Szczegółowe wymogi znajdziecie w regulaminie załączonym na stronie www.umwd.pl w zakładce aktualności oraz na facebook.com/DolnySlaskPL. Urząd marszałkowski wybierze 3 zwycięskie grupy, których członkowie zostaną nagrodzeni zestawami gadżetów i artykułów sportowych z logo Dolnego Śląska. Będą to produkty, które umilą wolny czas, ułatwią podróżowanie oraz zachęcą do odwiedzania i jeszcze dokładniejszego poznawania naszego regionu. Nie zabraknie również biletów do największych dolnośląskich atrakcji.

Zatem, aparaty, kamery i komputery w dłoń. I... do dzieła!

## Debata o rozwoju Dolnego Śląska

**19 czerwca na sesji absolutoryjnej Sejmiku Województwa Dolnośląskiego odbędzie się publiczna debata na temat raportu województwa dolnośląskiego. Dotychczas, czyli przed ostatnią nowelizacją ustawy, głosowanie dotyczyło tylko sprawozdania Zarządu z wykonania budżetu za poprzedni rok. W tym roku o „udzieleniu absolutorium" zdecyduje dodatkowo debata i głosowanie nad „Raportem o stanie Województwa Dolnośląskiego".**

Województwo Dolnośląskie powstało po reformie administracyjnej Polski w 1998r., kiedy to 49 województw przekształcono w 16 zwiększając ich obszar i potencjał rozwoju. Ustawa z 1998 roku o samorządzie województwa ulegała i ulega zmianom. Ostatnia nowelizacja zobowiązuje zarząd każdego województwa do przygotowania i upublicznienia - do 31 maja 2019 r. - dokumentu pt. „Raport o stanie województwa". Nowością jest nie tylko sam raport, ale to, że na sesji absolutoryjnej musi się odbyć publiczna debata nad tym dokumentem, a w dyskusji będą mogli uczestniczyć mieszkańcy. 19 czerwca na sesji „absolutoryjnej" Sejmiku Województwa Dolnośląskiego głos zabiorą mieszkańcy, którzy do 18 czerwca złożą odpowiedni wniosek i co najmniej 1000 podpisów jego poparcia. Wniosek o zabranie głosu na sesji należy kierować do Przewodniczącego Sejmiku i złożyć, wraz z podpisami, w Kancelarii Sejmiku Województwa Dolnośląskiego.

- *Zmiany, o których mowa, zawiera artykuł 34a ustawy o samorządzie województwa, który stanowi, że raport będzie podsumowaniem działalności Zarządu Województwa Dolnośląskiego za rok 2018. Będzie zawierał m.in. informacje z realizacji różnych programów województwa, uchwał sejmiku i budżetu obywatelskiego* - wyjaśnia **Andrzej Jaroch, Przewodniczący Sejmiku Województwa Dolnośląskiego.**

Każdy sejmik mógł uchwalić dodatkowo szczegółowe wymagania opracowania raportu. Sejmik Województwa Dolnośląskiego określił te wymogi w uchwale z dnia 28 marca 2019 roku, nr VI/101/19. Sesja absolutoryjna w naszym sejmiku od 20 lat tradycyjnie odbywa się w czerwcu. Głosowanie w sprawie absolutorium jest udzieleniem Zarządowi Województwa wotum zaufania przez radnych zasiadających w sejmiku.

Obrady sejmiku można obserwować na stronie www.sejmik.dolnyslask.pl w zakładce „transmisje on-line".

## Remont głównych ulic Wołowa idzie pełną parą

**Już niedługo zakończą się pierwsze dwa etapy przebudowy drogi wojewódzkiej nr 338 w samym centrum Wołowa. Droga łącząca północ i południe miasta zyska nie tylko nową nawierzchnię, ale również kanalizację, bezpieczne ścieżki rowerowe i oświetlenie.**

Mimo, że prace przy ul. Wiejskiej i Ludowej mają potrwać jeszcze do końca czerwca, zmiany widać już gołym okiem. Ulice zyskały nową kanalizację deszczową i sanitarną, a także lepsze oświetlenie. Przy ul. Ludowej powstał nowy chodnik z ciągiem pieszo-rowerowym. Podczas inwestycji został również skorygowany łuk w kierunku ul. Poznańskiej. Jezdnia ma posiadać pas do skrętu w lewo w ul. Garwolską. Niebawem przy ul. Ludowej wyłożona zostanie ostatnia warstwa asfaltu. Realizacja tego etapu kosztowała ponad 9,2 mln zł, a zadanie współfinansowane jest przez samorząd województwa.

- *Przebudowa tej trasy to długo wyczekiwana przez mieszkańców Wołowa inwestycja. Już wkrótce przez centrum miasta będzie można jeździć bezpieczniej i bardziej komfortowo. Dzięki budowie ścieżek rowerowych, zyskają także miłośnicy jednośladów* - mówi marszałek **Cezary Przybylski**.

Jednocześnie Urząd Miejski w Wołowie ogłosił przetarg na kolejny etap przebudowy drogi wojewódzkiej nr 338. Firmy mają czas na składanie swoich ofert do 24 czerwca. Początek realizacji trzeciej części tej inwestycji planowany jest na marzec 2020 r., a zakończenie prac przewidziano w grudniu 2021 r.

Jednym z najważniejszych elementów realizacji kolejnego i ostatniego zarazem etapu przebudowy będzie budowa rond przy ul. Piłsudskiego (skrzyżowanie z ul. Wojska Polskiego) oraz ul. Kościuszki w Wołowie (skrzyżowanie z ul. Leśną). W ramach inwestycji zostanie wybudowana także sieć ścieżek rowerowych, a na niektórych ulicach zmieni się stała organizacja ruchu. Każdy odcinek drogi zyska nową nawierzchnię.

REKLAMA

eprasa.pl 3effb1d5a7

KURIER GMIN
TYGODNIK POWIATU WOŁOWSKIEGO
www.kuriergmin.pl

# Turniej **na szóstkę!**

24 maja 2019r. w Brzegu Dolnym odbył się Turniej Eliminacyjny do XVIII Mistrzostw Polski Młodzieżowych Ośrodków Wychowawczych w piłkarskich „6" na boiskach trawiastych. Organizatorem Mistrzostw był Zespół Placówek Resocjalizacyjnych w Brzegu Dolnym pod patronatem Starosty Powiatu Wołowskiego.

Celem turnieju była popularyzacja piłki nożnej w środowisku młodzieży niedostosowanej społecznie, aktywny wypoczynek oraz promowanie zdrowego stylu życia, wychowania poprzez sport, rozbudzanie zdrowego współzawodnictwa i rywalizacji w duchu fair play. Imprezę rozpoczął Starosta Powiatu Wołowskiego Pan Janusz Dziarski oraz Dyrektor Zespołu Placówek Resocjalizacyjnych Pani Beata Borowska - Podsiadła. Specyfika tego przedsięwzięcia, a przede wszystkim wysoki poziom sportowy imprezy sprawia, że turniej cieszy się dużym zainteresowaniem wychowanków przebywających w placówkach resocjalizacyjnych. Prowadzone na bieżąco tabele strzelców rozbudzają wyobraźnię najlepszych snajperów z poszczególnych placówek. Każdy gol, każdy punkt są skrupulatnie odnotowane, a takie inicjatywy budzą poczucie przynależności i odpowiedzialności za placówkę, którą reprezentują. W zaciętej walce pomiędzy Ośrodkami zwyciężył Młodzieżowy Ośrodek Wychowawczy w Nysie, który będzie reprezentował Dolny Śląsk w Finale Mistrzostw Polski MOW w Puławach. Na koniec imprezy zostały wręczone puchary i dyplomy dla wszystkich uczestników oraz nagrodzeni zostali: król strzelców, najlepszy bramkarz i najlepiej zapowiadający się zawodnik. Młodym sportowcom gratulujemy.

**inf**

# **Sukcesy sportowe** Zetkowiczów

Olbrzymi sukces zanotowali chłopcy z Zespołu Szkół Zawodowych w Brzegu Dolnym na rozgrywanych w Drzonkowie koło Zielonej Góry mistrzostwach Polski szkół ponadgimnazjalnych. Norbert Wojtyła i Tomasz Witkowski, w gronie 20 szkół z całej Polski w toku dwudniowych zmagań, zajęli doskonałe 7 miejsce. Jest to prawdopodobnie największy ogólnopolski sukces ponadgimnazjalnych uczniów - sportowców z Powiatu Wołowskiego. Gratulacje

Natomiast 16-osobowa grupa uczniów Zespołu Szkół Zawodowych, 24 maja wzięła po raz pierwszy udział w IV Memoriale Lekkoatletycznym im. Jana Szobera. Choć nie jesteśmy jeszcze specjalistami w konkurencjach lekkoatletycznych, ale i tym razem udało się nam zaznaczyć swoją obecność podczas szkolnej rywalizacji w gronie szkół ponadpodstawowych. Najlepiej z naszych reprezentantek spisała się Maja Jurczak, która stanęła na najwyższym podium w biegu na 100 m i w skoku w dal. Gratulujemy. Spośród pozostałych naszych reprezentantów, pierwsze miejsce w pchnięciu kulą zdobył także Damian Wróbel. Na czołowych miejscach uplasowali się jeszcze: Mateusz Chomiak (2 m-ce - rzut oszczepem); Jagoda Olszowska( 2 m-ce - bieg na 100m) ; Marek Romański (2 m-ce - bieg na 1000m) i Patryk Sowa (3 m-sce - bieg na 1000 m); Wiktoria Łyczko (3 m--sce - rzut oszczepem i 100 m); Maja Jurczak (2 m-ce - bieg na 1000 m)

eprasa.pl 3effb1d5a7 **inf**

## Trwają pracę na drogach powiatu wołowskiego

Już w marcu Pracownicy Zarządu Dróg Powiatowych przystąpili do procedur, w wyniku których rozpoczęły się remonty dróg w powiecie wołowskim. Łączna kwota jaka została przekazana na remonty to ponad 950 tys. zł. Ponadto, podczas ostatniej Sesji Rady Powiatu Wołowskiego, na wniosek Michała Gołębia - Wicestarosty Powiatu Wołowskiego, przeznaczono dodatkowe 150 tysięcy zł na prace drogowe.

Obecnie trwają remonty masą bitumiczną - na gorąco.

Rozpoczęcie prac w dniu 28.05.2019 r.

Droga wojewódzka nr 338 Wińsko – Wołów - Lubiąż

Droga wojewódzka nr 340 Wołów - Ścinawa

Przewidywane zakończenie pierwszego etapu remontów masą na gorąco do 07.06.2019 r.

następnie:

1353D - ul. Sienkiewicza, ul. Lelewela, ul. Dębowa

1291D - ul. Naborowska, ul. Mostowa

1289D - ul. Dębowa, ul. Aleje Jerozolimskie

1298D - ul. 1 Maja, ul. Kolejowa, ul. Towarowa

Przed miejscowością Smogorzówek

Przed miejscowością Morzyna

Odcinek Wrzosy – Rudno

Odcinek Wołów - Uskorz Wielki

Termin zakończenia prac remontowych masą na gorąco - do 30.06.2019 r.

ZDP jest również w trakcie wyłonienia Wykonawcy dla zadania „Remonty cząstkowe nawierzchni dróg powiatowych i wojewódzkich grysami i emulsją przy użyciu Patchera".

Harmonogram prac przy użyciu grysów i emulsji zakłada remonty dróg na odcinkach:

1114D Lubiel - Pełczyn

1324D Turzany - Aleksandrowice

1277D Wińsko - Pełczyn

1115D droga Krajowa nr 36 (Piskorzyna) - gr. powiatu

1272D droga Krajowa nr 36 - Grzeszyn

1276D droga Krajowa nr 36 - Słup

1113D gr. powiatu - Smogorzów Wielki

1099D Piskorze - Wińsko

1271D Wrzeszów - Łazy

1275D Wińsko - Pełczyn

1278D droga wojewódzka nr 340 - Orzeszków

1281D droga wojewódzka nr 340 - Boraszyn - Tarchalice

1274D Wińsko - Białawy Wielkie

1353D Godzięcin - granica powiatu

1288D droga 1353D m. Godzięcin - teren zabudowany m. Godzięcin

1284D Wołów - Gródek

1287D droga woj. nr 340 (Wołów) - Uskorz Wielki

1291D droga woj. nr 338 - Stobno - Naborów - Brzeg Dolny

1295D droga powiatowa nr 1291D (Stobno) - Pogalewo Wlk.

1290D droga powiatowa nr 1289D -Piotroniowice - Łososiowice - droga powiatowa nr 1289D

1286D Wołów - Lubiąż

1280D Pierusza - Pawłoszewo

1352D Pawłoszewo - granica powiatu ( Ligota Strupińska)

1283D Stary Wołów - Rudno

Do tego przetargu zgłosiło się 5 wykonawców. Otwarcie ofert nastąpiło 24 kwietnia br. Niestety Wykonawca, którego oferta została najwyżej oceniona w rankingu, w terminie 5 dni od wezwania, nie złożył wymaganych dokumentów, co, zgodnie z procedurami, spowodowało odrzucenie jego oferty. W związku z powyższym, komisja przetargowa zwróciła się do wykonawcy, którego oferta zajęła drugie miejsce, o uzupełnienie wymaganych dokumentów. Również i ten oferent, w terminie, nie dostarczył wymaganych dokumentów, co również spowodowało odrzucenie jego oferty. W wyniku przedłużającej się procedury Zarząd Dróg Powiatowych był zmuszony wystąpić z wnioskiem w sprawie przedłużenia terminu jej zakończenia. Komisja przetargowa zwróciła się do trzeciego oferenta o uzupełnienie dokumentacji. 3 czerwca trzeci oferent złożył wymagane dokumenty. Na podpisanie umowy Wykonawca będzie miał 5 dni.

Ponadto, na drogach powiatowych oraz wojewódzkich trwa również koszenie poboczy. Do dnia 30.05.2019 r. zostały wykoszone pobocza dróg:

Nr drogi Przebieg

1274D Wińsko – Stryjno – Białawy Wielkie – gr. pow.

1114D (Lubiel) gr. pow. - Białawy Wielkie - Głębowice - Pełczyn

1324D (Barkowo) gr. pow. - Aleksandrowice - Turzany - dr. 1114D

1277D Wińsko – Smogorzów Wielki - Pełczyn

1279D Bożeń - Wróblewo - Pełczyn

1283D Stary Wołów - Wrzosy – Rudno

1286D Wołów - ul. Leśna - Krzydlina Mała - Lubiąż - ul. Willmanna - dr. woj. 338

1290D Wołów – Piotroniowice – Łososiowice - Żerków

1289D DW 340 Wołów (ul. M.C. Skłodowskiej) - Brzeg Dolny -

Do dnia 12.06.2019 r. planowanie jest wykoszenia następujących dróg:

Nr drogi Przebieg

DW 341 / nowa droga Prawików – Pogalewo Wielkie – Brzeg Dolny – gr. powiatu

1291D DW 338 Wołów - Stobno - Brzeg Dolny ulica Naborowska, Mostowa

1295D Stobno - Pogalewo Wielkie

1284D Wołów (ul. Garwolska) - Sławowice - Gródek

1275D Małowice - Gryżyce - Wińsko

1353D (Strupina) granica powiatu trzebnickiego - Godzięcin - Brzeg Dolny ulica Sienkiewicza, Lelewela, Dębowa

1288D Dr.nr 1353D Godzięcin - gr. powiatu (Bagno)

1113D Wrząca Śląska(granica powiatu)-Smogorzów Wielki

1099D gr. powiatu – Rogów Wołowski - Wińsko

1271D Droga nr 1099D - Łazy

1281D Boraszyn - Tarchalice

1278D Małowice - Orzeszków - dr. wojewódzka nr 334

od 12.06.2019 r. – 19.06.2019 r.

Nr drogi Przebieg

1297D Wały Śląskie - Stary Dwór

1298D Brzeg Dolny – ul. 1 Maja – ul. Towarowa – ul. Kolejowa

1287D Wołów - ul. Uskorska - Uskorz Wielki

1282D Pełczyn - Siodłkowice - Mikorzyce

1280D Warzęgowo - Pierusza - Aleksandrowice

1352D (Ligota Strupińska) gr. powiatu - Pawłoszewo

1115D (Kamień G.) granica pow. górowskiego - Piskorzyna

1272D Wińsko - Grzeszyn

1273D Droga 1274D - Białków

1276D Droga kraj nr 36 - Słup

1285D Droga woj. nr 340 - Krzydlina Mała - Zagórzyce

1292D Lubiąż skrzyżowanie z drogą 1286D ul. Legnicka

1293D Lubiąż - ul. Kolejowa - Droga nr1294D

1294D skrzyżowanie z drogą nr.341 - granica powiatu wołowskiego

Do dnia 19.06.2019 r. planowane jest zakończenie koszenia na wszystkich drogach powiatowych, pod warunkiem, że podczas prac nie wystąpią nieprzewidziane awarie sprzętu

# Bawili się w Wołowie

Dzień Dziecka w Wołowie odbył się pod znakiem dobrej zabawy. Imprezę zorganizowano 1 czerwca na Ruskim Placu. Każde dziecko, duże czy małe mogło świętować swój dzień. W programie przewidziano wiele atrakcji, m.in. były to: gry i zabawy, animacje z Jackiem i Agatką, dmuchańce, warsztaty balonowe, malowanie twarzy, gwiazdkowe zgadywanki oraz ogromne bańki mydlane. Podczas imprezy najmłodsi piosenkarze zaprezentowali się na XII edycji Mikrofonu dla Przedszkolaka. Dużym zainteresowaniem cieszyła się też fontanna, w której każdy mógł się ochłodzić.

**ziela**

# Wyniki konkursu z okazji Dnia Dziecka!

## Złożyły życzenia i wygrały książki

Nasi internetowi czytelnicy jak zwykle nie zawiedli. Z okazji Dnia Dziecka postanowiliśmy rozdać kilka książek na Facebooku. W sumie otrzymaliśmy 19 zgłoszeń, z czego wybraliśmy 3 zwycięskie. Dziękujemy wszystkim za udział i gratulujemy wygranym! 1 czerwca zorganizowaliśmy mini-konkurs na naszym profilu w serwisie Facebook. Internauci w komentarzach pod specjalnym postem zamieszczali zdjęcia pociech i życzenia z okazji Dnia Dziecka. Zwycięzców konkursu wybraliśmy na podstawie ilości polubień pod zdjęciami. Najwięcej zebrał komentarz **Anny Łacwik**, drugi komentarz z równie dużą ilością polubień opublikowała **Luzia Ochlik**, trzeci komentarz w kolejności należał do **Pauliny Rendycz**. Wszystkim Paniom gratulujemy wygranej! Nagrodą w konkursie była książka z redakcyjne biblioteczki, którą zwyciężczynie mogą odebrać w siedzibie redakcji Kuriera Gmin przy ul. Zwycięstwa 15 w Wołowie.

**dz**

**Więcej konkursów na naszym profilu już wkrótce! Obserwuj i polub nasz profil na Facebooku - https://www.facebook.com/kuriergmin/ Regulamin i szczegóły konkursu dostępne są na stronie www.kuriergmin.pl**

Paulina Rendycz - Kocham Was moje serduszka, abyście zawsze wierzyli w marzenia i codziennie się usmiechali. Jesteście całym moim życiem, bez Was mój świat by nie istniał.

Anna Łacwik - Wszystkiego najlepszego najwspanialsi. Kochamy Was.

Luiza Ochlik - Wszystko co najlepsze i najpiękniejsze już mam, więc kochane moje dzieci, życzę Wam dużo uśmiechów i wspaniałego dzieciństwa. Byście zawsze się kochali, szanowali i wspierali. Kocham Was moje miłości.

UWAGA CO CZWARTEK
Kurier Gmin w twoim kiosku i na www.kuriergmin.pl
30 lat na rynku stabilizacja i doświadczenie

SZYBY SAMOCHODOWE
wymiana i przyciemnianie
Wołów, ul. Kościuszki 27 (Zespół Szkół Rolniczych)
71 389 51 58, 510 190 930
REKLAMA

Ciekawe artykuły TYLKO U NAS www.kuriergmin.pl

OKRĘGOWA STACJA KONTROLI POJAZDÓW W BRZEGU DOLNYM
ZAPRASZA NA
PRZEGLĄDY REJESTRACYJNE WSZYSTKICH POJAZDÓW
Brzeg Dolny, ul. Sienkiewicza 27,
tel. 71 319 55 15
www.okregowastacjakontroli.pl
razem od 27 lat
GODZINY OTWARCIA:
pon.–pt.: 8.00 – 17.00
sob.: 8.00 – 14.00
REKLAMA

SKLEP MOTORYZACYJNY
Sylwia Klimczak
AUTO MAX
ul. Wyspiańskiego 19, Brzeg Dolny
tel./fax: 71 319 92 89, 504 404 088
e-mail: sylwiaklimczak@wp.pl
REKLAMA

AUTO NAPRAWA Kuriata
DIAGNOSTYKA KOMPUTEROWA
OBSŁUGA KLIMATYZACJI
Brzeg Dolny
ul. Czartoryskiego 1
(na przeciwko Ośrodka Zdrowia)
tel. 319 98 44 lub 603 428 002
REKLAMA

SKLEP MOTORYZACYJNY
Zdzisław Kołacki
ul. Żeromskiego 10, 56-100 Wołów
tel. 71 380 23 63
REKLAMA

Firma Usługowa MOTOR-OLEJ
WYMIANA OLEJU
KLIMATYZACJA
Władysław Tryszczyła
Wołów, ul. Ścinawska 41
tel. 071 389 32 46
tel. kom. 0 600 738 260
REKLAMA

7 - 13 czerwca 2019

## Piątek

**21:45** TVP2 **Wychodne mamusiek**

komedia, USA, 2014

Zapracowane matki, Allyson (Sarah Drew) i jej dwie przyjaciółki, Sondra (Patricia Heaton) i Izzy (Andrea Logan White), nie mają czasu dla siebie. Marzą o tym, by zrobić się na bóstwo i wyjść wspólnie wieczorem na miasto bez mężów i dzieci. Każda z nich obawia się jednak, że mężczyźni nie sprostają wyzwaniu i nie zaopiekują się pociechami. Kiedy tylko trafia się okazja, postanawiają wyrwać się z domowego kieratu i skorzystać z chwili wolności. Mają spędzić czas na koleżeńskich pogaduszkach.

## Sobota

**20:35** TVP1 **Igrzyska śmierci: Kosogłos**

dramat sf, USA, 2014

Dobiega końca Ćwierćwiecze Poskromienia. Bohaterska uczestniczka morderczych turniejów, Katniss Everdeen, uchodzi z życiem z pogromu. Choć Głodowe Igrzyska należą do przeszłości, Snow wspierany przez swoich popleczników nie zamierza kapitulować. Dziewczyna trafia do Dystryktu 13, który od lat był uważany za nieistniejący. Zastaje tu grupę byłych mieszkańców Dystryktu 12, zniszczonego w następstwie incydentu podczas 75. edycji Głodowych Igrzysk.

## Niedziela

**20:05** TVP2 **Zniewolony**

dramat biograficzny, Wielka Brytania, USA, 2013

Rok 1841, południe Stanów Zjednoczonych. Czarnoskóry mieszkaniec Nowego Jorku, Solomon Northup, wykształcony syn wyzwolonego niewolnika i znakomity skrzypek, zostaje oszukany. Dwaj mężczyźni, Brown i Hamilton, oferują mu posadę muzyka w Waszyngtonie. Solomon się zgadza i jedzie z nimi do stolicy Stanów. Zostaje odurzony i porwany, a następnie sprzedany handlarzom niewolników. Platt spędza kolejne dwanaście lat u różnych właścicieli ziemskich, pracując na plantacjach w Luizjanie.

## Poniedziałek

**20:10** TVP2 **Zemsta o jasnych oczach**

serial obyczajowy, Francja, 2016

Na krętej drodze niedaleko Nicei dochodzi do wypadku samochodowego, w którym ginie kobieta i dwoje jej dorosłych dzieci. Dziesięć lat później do miasta przyjeżdża prawniczka Olivia Alessandri. Odnajduje dawną przyjaciółkę Mayę i wyjawia jej, że naprawdę nazywa się Emma Fortuny. Jako jedyna z feralnej trójki przeżyła tamten wypadek. Teraz ma nową twarz, nową tożsamość i pragnie pomścić swoich tragicznie zmarłych bliskich. Wie, że za wypadkiem stoi Etienne Chevalier, bogaty i wpływowy biznesmen.

## Wtorek

**22:15** POLSAT **Adrenalina**

film sensacyjny, Wielka Brytania, USA, 2006

Płatny morderca pozostający na usługach ważnego syndykatu, Chev Chelios, dowiaduje się, że nocą wstrzyknięto mu truciznę, która go uśmierci, jeżeli rytm jego serca spadnie poniżej określonego poziomu. Okazuje się, że wyrok na Cheliosa wydał boss chińskiej mafii, Don Kim. Przerażony mężczyzna zwraca się o pomoc do swojego przyjaciela lekarza, Milesa. Ten stwierdza, że aby maksymalnie wydłużyć czas, jaki mu pozostał, musi utrzymywać w organizmie odpowiednio wysoki poziom adrenaliny.

## Środa

**20:10** TVP2 **Moja super eksdziewczyna**

komedia romantyczna, USA, 2006

Architekt Matt Saunders (Luke Wilson) poznaje w metrze tajemniczą Jenny Johnson (Uma Thurman). Zaczyna się z nią spotykać. Dopiero po pewnym czasie dowiaduje się, że jego nowa partnerka posiada nadnaturalne zdolności i jest superbohaterką znaną jako G-Girl. Wkrótce ich związek zaczyna przechodzić kryzys. Zmęczony ciągłymi atakami zazdrości ukochanej mężczyzna postanawia z nią zerwać. Jenny poprzysięga mu zemstę i wkrótce pozbawia go pracy oraz zamienia jego życie w piekło.

## Czwartek

**20:10** POLSAT **Saga "Zmierzch": Zaćmienie**

film fantasy, USA, 2010

Bella (Kristen Stewart) i Edward (Robert Pattinson) po bolesnej rozłące znowu mogą cieszyć się swoim towarzystwem. Dziewczyna chce, aby ukochany przemienił ją w wampira, co pozwoli im być razem na wieki. Wcześniej jednak musi zdać maturę i dostać się na studia. Bella niepokoi się też o swojego przyjaciela, wilkołaka Jacoba (Taylor Lautner), który jest w niej nieszczęśliwie zakochany. Względny spokój wszystkich wampirów i wilkołaków z Forks zostaje zakłócony niepokojącymi wieściami z Seattle.

# piątek 7 czerwca

## TVP 1

**05:00 Jeden z dziesięciu** - Wielki finał - teleturniej
**05:40 Jaka to melodia?** - teleturniej muzyczny
**06:15 Wieczna miłość** - serial, prod. Turcja, 2015
**07:05 Elif** - serial, prod. Turcja
**08:00 Wiadomości**
**08:10 Pogoda poranna**
**08:15 Kwadrans polityczny**
**08:40 Czterdziestolatek** - Walka z nałogiem, czyli labirynt - serial TVP
**09:30 Siatkówka mężczyzn** - Liga Narodów: Francja - Polska
**12:00 Wiadomości**
**12:15 Agrobiznes**
**12:35 Agropogoda** - magazyn
**12:40 Magazyn Rolniczy**
**13:00 Natura w Jedynce**
**14:00 Elif** - serial, prod. Turcja
**15:00 Wiadomości**
**15:15 Alarm!** - magazyn
**15:35 Magazyn śledczy Anity Gargas** - magazyn

SERIAL OBYCZAJOWY

**16:05 Wieczna miłość** - serial obyczajowy
**17:00 Teleexpress**
**17:25 Jaka to melodia?**
**18:00 Klan** - telenowela TVP
**18:30 Korona królów** - taka historia... - telenowela
**18:55 Jeden z dziesięciu**
**19:30 Wiadomości**
**20:10 Alarm!** - magazyn
**20:30 Piłka nożna** - Eliminacje EURO 2020: Macedonia - Polska
**23:00 Mechanik** - film fabularny, prod. USA, 1972
**00:45 El Principe - dzielnica zła** - serial
**02:40 Magazyn kryminalny 997** - magazyn
**03:35 Ocaleni** - reality show
**04:35 Notacje**

## TVP 2

**05:20 Koło fortuny** - teleturniej
**05:55 Egzamin z życia** - serial TVP
**06:50 Podróże z historią** - cykl dokumentalny
**07:20 Na sygnale** - serial fabularyzowany TVP
**07:55 Pytanie na śniadanie**
**11:00 Panorama**
**11:05 Pogoda**
**11:10 Pytanie na śniadanie Extra**
**11:25 Rodzinka.pl** - serial komediowy TVP
**11:55 Barwy szczęścia** - serial obyczajowy TVP
**12:30 Koło fortuny** - teleturniej
**13:15 Miłosne potyczki** - serial obyczajowy, prod. Turcja, 2016
**14:00 Coś dla Ciebie** - magazyn
**14:35 Operacja Zdrowie! Rak piersi** - magazyn

SERIAL OBYCZAJOWY

**15:10 Doktor z alpejskiej wioski** - serial
**16:00 Koło fortuny**
**16:35 Familiada** - teleturniej
**17:15 Więzień miłości**
**18:00 Panorama**
**18:25 Pogoda**
**18:30 Sport Telegram**
**18:40 Rodzinka.pl** - serial komediowy TVP
**19:10 Na sygnale** - serial
**19:40 Barwy szczęścia** - serial obyczajowy TVP
**21:10 Rodzinka.pl** - serial komediowy TVP
**21:45 Wychodne mamusiek** - komedia, prod. USA
**23:25 Wszystko co kocham** - film obyczajowy
**01:10 Bling Ring** - film
**02:50 Carrie** - horror

## TVN

**05:10 Uwaga!** - magazyn
**05:35 Mango** - telezakupy
**06:50 Kuchenne rewolucje** - program kulinarno-rozrywkowy
**07:50 Doradca smaku** - Risotto z portobello i parmezanem
**08:00 Dzień Dobry TVN** - magazyn
**11:00 Ukryta prawda** - program obyczajowy
**12:00 SOS Ekipy w akcji**
**13:00 Szkoła**
**14:00 Agent - Gwiazdy**
**15:00 Kuchenne rewolucje** - program kulinarno-rozrywkowy
**16:00 Szkoła**
**17:00 SOS Ekipy w akcji**
**18:00 Ukryta prawda**
**19:00 Fakty**
**19:35 Sport**
**19:45 Pogoda**
**19:50 Uwaga!** - magazyn

FILM PRZYGODOWY

**20:00 King Kong** - film przygodowy, Nowa Zelandia/USA/Niemcy, 2005, reż. Peter Jackson, wyk. Naomi Watts, Adrien Brody, Jack Black, Thomas Kretschmann, Colin Hanks, Andy Serkis, Jamie Bell
**00:00 Kandydat** - film sensacyjny, prod. USA, 2004, reż. Jonathan Demme, wyk. Denzel Washington, Meryl Streep, Liev Schreiber, Jon Voight, Kimberly Elise, Jeffrey Wright
**02:40 Kuba Wojewódzki** - talk show
**03:45 Uwaga!** - magazyn
**04:05 Moc Magii**

## POLSAT

**06:00 Nowy dzień z Polsat News**
**09:30 Malanowski i Partnerzy** - serial kryminalny, prod. Polska
**10:00 Dzień który zmienił moje życie**
**11:00 Dlaczego ja?**
**12:00 Gliniarze**
**13:00 Trudne sprawy**
**14:00 Pierwsza miłość** - serial obyczajowy, prod. Polska
**14:45 Dlaczego ja?**
**15:50 Wydarzenia**
**16:10 Pogoda**
**16:15 Interwencja** - magazyn reporterów
**16:30 Na ratunek 112**
**17:00 Gliniarze**
**18:00 Pierwsza miłość** - serial obyczajowy, prod. Polska
**18:50 Wydarzenia**
**19:20 Sport**
**19:25 Pogoda**
**19:30 Świat według Kiepskich** - serial komediowy

KOMEDIA

**20:10 Sami Swoi** Opowieść o dwóch zwaśnionych rodach: Pawlaków i Karguli, którzy zostają przesiedleni po wojnie z Kresów na Śląsk.
**21:55 Legenda Herkulesa** Grecja rok 1200 p.n.e. Grecka królowa zostaje uwiedziona przez Zeusa. Rodzi się Herkules, którego przeznaczeniem jest obalić tyranię swego przybranego ojca, króla Amfitriona.
**00:05 Supermarket** - thriller
**01:55 Tajemnice losu**
**04:55 Disco Gramy** - program rozrywkowy prod. Polska
**05:40 Telezakupy TV Okazje**

## TVP Kultura

**07:00 Teledyski**
**08:00 Informacje kulturalne**
**08:15 Studio Kultura**
**08:30 Lato 2014** - film animowany, reż. Wojciech Sobczyk
**08:50 Miasto z morza** - film obyczajowy, reż. Andrzej Kotkowski, wyk. Małgorzata Foremniak, Julia Pietrucha, Jakub Strzelecki, Paweł Domagała, Marian Dziędziel
**11:00 Blisko, coraz bliżej** - serial TVP
**14:00 Studio Kultura**
**14:15 Międzynarodowy Jazzowy Konkurs Skrzypcowy im. Zbigniewa Seiferta** - Koncert Laureatów
**14:55 Podróż Luizy** - film TVP, reż. Tadeusz Junak, wyk. Luiza Wojtasiak, Eugeniusz Priwiezencew, Eugeniusz Kujawski

DRAMAT

**16:00 Stan posiadania** - dramat, reż. Krzysztof Zanussi
**18:00 Świat w dokumencie** - Madame Tyson - film dokumentalny
**19:05 Teledyski**
**19:30 Koło pióra**
**20:00 Informacje kulturalne**
**20:20 Wieczór kinomana** - Wstęp do filmu
**20:25 Wieczór kinomana** - Rozstanie - dramat
**22:35 Za młodzi na śmierć** - Władimir Wysocki - film dokumentalny
**23:40 Tygodnik Kulturalny**
**00:30 Teraz animacje!** - Ślepa Vaysha - film animowany
**00:40 Teraz animacje!** - Gloria Victoria - animowany

## TV Puls

**06:00 Zbuntowany anioł**
**07:00 Wojny magazynowe: Kanada**
**08:00 Lombard. Życie pod zastaw** - serial Prowadzenie lombardu to zajęcie ciekawe, momentami ekscytujące, ale często i niebezpieczne. Bohaterami serialu są: właściciel lombardu, jego rodzina, pracownicy oraz klienci.
**09:00 Rodzinny interes**
**10:00 Zaklinaczka duchów**
**12:00 CSI: Kryminalne zagadki Las Vegas**
**13:00 112: na każde wezwanie**
**13:30 Lekarze na start**
**15:00 Lombard. Życie pod zastaw** - serial obyczajowy
**16:00 Rodzinny interes**
**18:00 Lombard. Życie pod zastaw** - serial

FILM AKCJI

**20:00 Odrzut** - film akcji Były policjant postanawia odnaleźć i ukarać morderców swojej rodziny.
**21:55 Maczeta** Były agent federalny mści się na ludziach, którzy chcieli go wrobić w morderstwo.
**00:00 Obrońca**
**01:50 Rodzinny interes**
**02:50 Na jedwabnym szlaku** - serial dokumentalny
**04:00 Menu na miarę** - fabularny
**04:40 Z archiwum policji**
**05:00 Dyżur**
**05:25 Z archiwum policji** - fabularny

## TVN 7

**05:05 Prawo Agaty** - serial obyczajowy, Polska
**06:05 Ukryta prawda** - program obyczajowy
**07:05 Sąd rodzinny** - program sądowy
**08:00 Szpital** - program obyczajowy
**09:00 Big Brother**
**10:00 Big Brother Pobudka**
**10:05 Mango telezakupy**
**11:45 19 +**
**12:45 Ukryta prawda**
**13:45 Big Brother Popołudnie**
**13:50 Sąd rodzinny** - program sądowy
**14:50 Sędzia Anna Maria Wesołowska**
**15:50 Szpital** - program obyczajowy
**16:50 Big Brother Podwieczorek**
**16:55 Prawo Agaty** - serial obyczajowy, Polska
**17:55 Żony Hollywood**

SERIAL KRYMINALNY

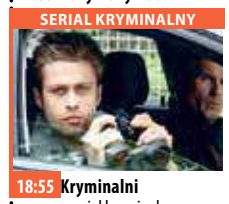

**18:55 Kryminalni** - serial kryminalny, Polska
**20:00 Big Brother**
**21:00 Selena** - film obyczajowy, USA, 1997, reż. Gregory Nava, wyk. Jennifer Lopez, Edward James Olmos, Jon Seda, Constance Marie, Jacob Vargas
**23:45 Bogowie** - film obyczajowy, Polska, 2014, reż. Łukasz Palkowski, wyk. Tomasz Kot, Piotr Głowacki, Szymon Piotr Warszawski, Magdalena Czerwińska, Jan Englert, Zbigniew Zamachowski
**02:15 Druga strona medalu** - talk show
**03:15 Moc Magii**

## TV 4

**06:00 Buffy, postrach wampirów**
**07:05 Jeźdźcy smoków na końcu świata** - serial przygodowy
**07:35 Dragon Ball Super**
**08:00 Nasz Nowy Dom**
**09:00 Septagon**
**10:00 Hell's Kitchen - Piekielna Kuchnia**
**12:00 SuperPies**
**12:30 Sekrety Sąsiadów**
**13:00 Detektywi w akcji** - serial kryminalny, prod. Polska
**14:00 STOP Drogówka** - magazyn
**15:00 Policjantki i Policjanci** - serial obyczajowy, prod. Polska
**16:00 Gliniarz i prokurator**
**17:00 Joker**
**18:00 Septagon**
**19:00 Policjantki i Policjanci** - serial obyczajowy
**20:00 Gwiazdy Kabaretu**

SERIAL KRYMINALNY

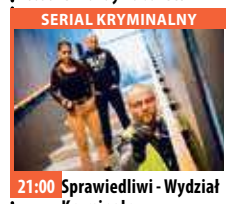

**21:00 Sprawiedliwi - Wydział Kryminalny** - serial kryminalny prod. Polska
**23:05 Jarhead: Żołnierz piechoty morskiej** Swoff, który zaciągnął się do armii, po odbyciu szkolenia trafia do Iraku w ramach Operacji Pustynna Burza. Konfrontacja wyobrażeń o wojnie z rzeczywistością jest dla młodych żołnierzy zaskakująca i rodzi poczucie absurdu całej sytuacji.
**01:45 Zagadkowe zgony**
**02:40 Disco Polo Life** - program rozrywkowy
**03:40 Top 10 lista przebojów** - program rozrywkowy
**05:45 Telezakupy TV Okazje**



eprasa.pl 3effb1d5a7

KURIER GMIN
TYGODNIK POWIATU WOŁOWSKIEGO
www.kuriergmin.pl

# sobota 8 czerwca

## TVP 1

05:15 **Klan** - telenowela TVP
06:25 **Sprawa dla reportera**
07:20 **Rok w ogrodzie**
07:45 **Rok w ogrodzie Extra** - magazyn
08:00 **Pełnosprawni** - magazyn dla niepełnosprawnych
08:25 **Wojsko - polskie.pl** - reportaż
08:50 **Studio Raban**
09:15 **Rodzinny ekspres** - magazyn
09:40 **Siatkówka mężczyzn** - Liga Narodów: Bułgaria - Polska
12:25 **Fascynujący świat** - Nieznana Wenecja - film dokumentalny
13:20 **Z pamięci** - Jerzy Grotowski - felieton
13:30 **Okrasa łamie przepisy** - Wiosenne grillowanie
14:00 **Jak to działa** - Płaska Ziemia - magazyn
14:35 **Gramy dla Europy**

SERIAL KRYMINALNY

14:55 **Ojciec Mateusz** - serial kryminalny TVP
15:55 **Niechaj zstąpi Duch Twój** - koncert
17:00 **Teleexpress**
17:20 **Pogoda**
17:30 **Jaka to melodia?**
18:30 **Komisarz Alex** - serial kryminalny TVP
19:25 **Sport**
19:30 **Wiadomości**
20:05 **Pogoda**
20:10 **Alarm!** - magazyn
20:35 **Hit na sobotę - Igrzyska śmierci: Kosogłos. cz. I** - film akcji
22:45 **Chwała** - film historyczny, prod. USA, 1989
00:55 **Jaka to melodia?**
01:50 **Mechanik** - film fabularny, prod. USA, 1972

## TVP 2

05:15 **Koło fortuny**
05:55 **Barwy szczęścia** - serial obyczajowy TVP
07:00 **M jak miłość** - serial TVP
07:55 **Pytanie na śniadanie**
11:10 **Pogoda**
11:15 **Pytanie na śniadanie Extra**
11:45 **Festiwal Piosenki Zaczarowanej** - Półfinał - Festiwal Zaczarowanej Piosenki - Półfinał 2019
12:25 **Kabaret w samo południe**
13:25 **Na sygnale** - serial
14:00 **Familiada** - teleturniej
14:35 **Koło fortuny**
15:15 **Rodzinka.pl** - serial komediowy TVP
15:45 **Zmiennicy** - serial TVP
17:50 **Dla niesłyszących** - Słowo na niedzielę
18:00 **Panorama**
18:20 **Pogoda**
18:25 **Sport Telegram**
18:30 **Kroniki F1** - felieton

TELETURNIEJ

18:35 **Postaw na milion** - teleturniej
19:35 **Lajk!**
20:05 **Europa da się lubić** - 15 lat później - program rozrywkowy
21:20 **XXXI Międzynarodowy Festiwal Zespołów Cygańskich Romane Dyvesa. Gorzów Wielkopolski 2019**
22:25 **XXXI Międzynarodowy Festiwal Zespołów Cygańskich Romane Dyvesa. Gorzów Wielkopolski 2019**
23:30 **Riddick** - film science fiction
01:35 **Carrie** - horror
03:25 **Wychodne mamusiek** - komedia

## TVN

05:20 **Uwaga!** - magazyn
05:45 **Mango** - telezakupy
08:00 **Dzień Dobry TVN** - magazyn
11:00 **Na Wspólnej** - serial obyczajowy, Polska
12:50 **MasterChef Junior**
14:25 **Top Model** - program rozrywkowy
15:25 **Efekt Domina**
16:00 **Kulinarne podróże Magdy Gessler** - dokument kulinarny
17:00 **Dorota inspiruje**
18:00 **Kuchenne rewolucje** - program kulinarno-rozrywkowy
19:00 **Fakty**
19:25 **Sport**
19:35 **Pogoda**
19:45 **Uwaga!** - magazyn
20:00 **Wodecki Twist Festiwal "Chwytaj Dzień"**

KOMEDIA

21:45 **Listy do Julii** - film komedia, USA, 2010, reż. Gary Winick, wyk. Amanda Seyfried, Vanessa Redgrave, Chris Egan, Gael Garcia Bernal, Franco Nero, Oliver Platt
23:55 **Mama** - film horror, Hiszpania, Kanada, prod. 2013, reż. Andy Muschietti, wyk. Jessica Chastain, Nikolaj Coster-Waldau, Megan Charpentier, Isabelle Nelisse, Daniel Kash
02:00 **Uwaga!** - magazyn prod. Polska
02:20 **Moc Magii** - program ezoteryczny

## POLSAT

06:00 **Nowy dzień z Polsat News**
08:40 **Scooby-Doo! Upiór w operze**
10:15 **Ewa gotuje**
10:50 **Poszukiwany, poszukiwana** - komedia Stanisław Maria Rechowicz - pracownik muzeum - zostaje niesłusznie oskarżony o przywłaszczenie obrazu. Uciekając przed wymiarem sprawiedliwości przebiera się w damskie strój. Żonie oświadcza, że będzie pracował jako gospodyni domowa, a w wolnym czasie namaluje duplikat zaginionego "dzieła".
12:40 **Sekrety rodziny**
13:45 **Świat według Kiepskich** - serial
15:45 **Kabaret na żywo**
17:45 **Chłopaki do wzięcia**
18:50 **Wydarzenia**

SERIAL KOMEDIOWY

19:30 **Świat według Kiepskich** - serial komediowy, prod. Polska
20:05 **Zielona Góra FFF**
23:05 **Babel** - dramat Cztery dziejące się w różnych miejscach świata historie z jednym wspólnym mianownikiem. Małżeństwo amerykańskich turystów pada ofiarą tragicznego wypadku, wyglądającego początkowo na zamach terrorystyczny.
02:25 **Tajemnice losu** - program ezoteryczny
04:55 **Disco Gramy** - program rozrywkowy prod. Polska
05:40 **Telezakupy TV Okazje**

## TVP Kultura

07:00 **Teledyski**
07:30 **Informacje kulturalne**
07:45 **Piosenki Andrzeja Korzyńskiego** - program rozrywkowy
08:35 **Serialowa nostalgia** - Przygody pana Michała - serial historyczno-przygodowy TVP
09:45 **Tygodnik Kulturalny**
10:40 **Dokument tygodnia** - Sztuka Rosji: Wyjście z lasu - serial dokumentalny
11:35 **Każdemu to, czego mu wcale nie trzeba**, reż. Grzegorz Królikiewicz
11:55 **Strojenie instrumentów** - film animowany, reż. Jerzy Kucia
12:15 **Wydarzenie aktualne**
12:50 **Męskie sprawy**
14:45 **One. Kobiety kultury**
15:25 **Uniesie nas wiatr**
17:30 **Dranie w kinie**
18:15 **One More Time with Feeling** - film

KOMEDIA

20:20 **Bilet do kina - Zwariować ze szczęścia** - komedia, prod. Włochy, Francja, 2016
22:25 **Black Sabbath** - The End Of The End - film dokumentalny
00:10 **Seans kultowy** - Kierowca - film fabularny, Wielka Brytania
01:50 **Performance** - Interakcje 2018
02:40 **Wieczór kinomana** - Rozstanie - dramat, prod. Iran, Francja, 2011, reż. Asghar Farhadi, wyk. Leila Hatami, Peyman Moaadi, Shahab Hosseini, Sareh Bayat
04:45 **Teledyski**
05:50 **Zakończenie dnia**

## TV Puls

05:50 **Czynne całą dobę**
07:00 **Taki jest świat** - program informacyjny
07:50 **Tajemnice medyczne** - film akcji
08:50 **13 Posterunek 2**
10:10 **Lombard. Życie pod zastaw** - serial obyczajowy Prowadzenie lombardu to zajęcie ciekawe, momentami ekscytujące, ale często i niebezpieczne. Bohaterami serialu są: właściciel Kazimierz Barski, jego rodzina, pracownicy oraz klienci, którzy pojawiają się w lombardzie z powodu różnych życiowych zawirowań
15:00 **Rodzinny interes**
17:55 **Gorąca laska**
20:00 **Champion 4: Walka o honor**
21:50 **Parker**

FILM AKCJI

00:05 **Company of heroes: Oddział bohaterów** Grudzień 1944 roku, niemiecka kontrofensywa w Ardenach. Amerykańscy żołnierze odkrywają, że naziści są bliscy stworzenia potężnego ładunku wybuchowego mogącego zmienić wynik wojny.
02:10 **Taki jest świat** - program informacyjny prod. Polska
03:00 **Biesiada na cztery pory roku** - serial obyczajowy
03:40 **Menu na miarę**
04:40 **Z archiwum policji** - fabularny
05:00 **Dyżur**
05:25 **Z archiwum policji**

## TVN 7

05:45 **Ukryta prawda**
06:50 **Mango** - telezakupy
08:55 **Big Brother**
11:50 **Ukryta prawda** - program obyczajowy
13:50 **Beethoven II** - film rodzinny, USA, 1993, reż. Rod Daniel, wyk. Charles Grodin, Bonnie Hunt, Nicholle Tom, Christopher Castile, Sarah Rose Karr, Debi Mazar, Chris Penn
15:45 **Billy Madison** - film komedia, USA, 1995, reż. Tamra Davis, wyk. Adam Sandler, Darren McGavin, Bridgette Wilson-Sampras, Bradley Whitford, Josh Mostel
17:40 **Prezydent: Miłość w Białym Domu** - film obyczajowy, USA, 1995, reż. Rob Reiner, wyk. Michael Douglas, Annette Bening, Martin Sheen
20:00 **Big Brother**

KOMEDIA

21:00 **Masz wiadomość** - film komedia, prod. USA, 1998, reż. Nora Ephron, wyk. Tom Hanks, Meg Ryan, Greg Kinnear, Parker Posey, Jean Stapleton, Dabney Coleman, Steve Zahn
23:30 **Big Brother Nocą +**
00:05 **Zamiana ciał** - film komedia, USA, 2011, reż. David Dobkin, wyk. Ryan Reynolds, Jason Bateman, Leslie Mann, Olivia Wilde, Alan Arkin
02:25 **Druga strona medalu** - talk show
02:55 **Moc Magii** - program ezoteryczny

## TV 4

06:00 **101 dalmatyńczyków**
07:55 **Flintstonowie**
09:00 **Baśń o sześciu łabędziach** W dniu swoich osiemnastych urodzin Konstancja poznaje sekret, którego dotąd pilnie przed nią strzeżono: dawno temu jej ojciec w gniewie przeklął sześciu jej braci, którzy w rezultacie zamienili się w białe łabędzie. Tylko Konstancja może zdjąć z nich zaklęcie, ale w tym celu musi przez sześć lat żyć w całkowitym milczeniu i wykonać dla braci koszule z pokrzyw.
10:55 **Policjantki i Policjanci** - serial obyczajowy
13:55 **STOP Drogówka**
14:55 **Bitwa na bombki** Rodzina Walace'ów szczyci się świątecznymi dekoracjami.

KOMEDIA

16:45 **Wielka draka w chińskiej dzielnicy** - komedia fantasy W chińskiej dzielnicy San Francisco żyje od dwóch tysięcy lat starzec, czarownik Lo Pan - zamieniony w demona jest nieśmiertelny i bezcielesny.
18:50 **Domowe rozgrywki**
19:00 **Galileo**
20:00 **Policjantki i Policjanci** - serial obyczajowy prod. Polska
22:00 **Sprawiedliwi - Wydział Kryminalny**
00:00 **Wampiry**
01:45 **Polityka na ostro**
02:40 **Disco Polo Life**
03:40 **Top 10 lista przebojów**
05:45 **Telezakupy TV Okazje**



# niedziela 9 czerwca

## TVP 1

05:15 **Klan** - telenowela TVP
06:05 **Słownik polsko@polski**
06:35 **Wojsko - polskie.pl**
07:00 **Transmisja Mszy Świętej z Sanktuarium Bożego Miłosierdzia w Łagiewnikach**
08:00 **Tydzień**
08:40 **Zakochaj się w Polsce** - Rybnik - magazyn
09:05 **Ziarno** - magazyn
09:40 **Kiedy nadejdzie wrzesień** - komedia romantyczna, prod. USA
11:50 **Między ziemią a niebem** - magazyn
12:00 **Regina Coeli**
12:15 **Między ziemią a niebem** - magazyn
12:45 **Spotkanie ze Świętym**
13:00 **Z pamięci** - Jerzy Grotowski - felieton
13:10 **Siatkówka mężczyzn** - Liga Narodów: Chiny - Polska
15:30 **Weterynarze z sercem**

TELETURNIEJ

16:00 **The Wall. Wygraj marzenia** - teleturniej
17:00 **Teleexpress**
17:20 **Pogoda**
17:30 **Ojciec Mateusz** - serial kryminalny TVP
18:30 **Jaka to melodia?** - teleturniej muzyczny
19:30 **Wiadomości**
20:15 **Piłka nożna** - Liga Narodów: Finał
22:55 **Igrzyska śmierci: Kosogłos. Cz. I** - film akcji, prod. USA, 2014
01:05 **Jaka to melodia?** - teleturniej muzyczny
01:50 **Chwała** - film historyczny, prod. USA, 1989
03:55 **Z pamięci** - Jerzy Grotowski - felieton
04:00 **Zakończenie dnia**

## TVP 2

05:15 **Dla niesłyszących** - Słowo na niedzielę - Jedność przez podział
05:25 **Barwy szczęścia** - serial obyczajowy TVP
07:00 **M jak miłość** - serial TVP
07:55 **Pytanie na śniadanie**
10:50 **Pogoda**
10:55 **Rodzinne oglądanie** - Megeti - ostatni kaberu Afryki - film dokumentalny, prod. Niemcy, 2017, reż. Yann Sochaczewski
12:00 **Gwiazdy w południe** - Powrót Robin Hooda - film przygodowy, prod. USA, 1976, reż. Richard Lester, wyk. Sean Connery, Audrey Hepburn
14:00 **Familiada** - teleturniej
14:35 **Koło fortuny**
15:15 **Europa da się lubić** - 15 lat później - program rozrywkowy
16:30 **Na sygnale** - serial
17:25 **Rodzinka.pl** - serial

SERIAL OBYCZAJOWY

17:55 **Zainwestuj w marzenia** - serial TVP
18:00 **Panorama**
18:20 **Pogoda**
18:30 **Sport Telegram**
18:32 **Kroniki F1** - felieton
18:35 **Za marzenia** - serial TVP
19:30 **Rodzinka.pl** - serial komediowy TVP
20:05 **Zniewolony** - dramat historyczny, prod. Wielka Brytania, USA, 2013
22:25 **Kino bez granic** - Wszyscy mają się dobrze - dramat
00:15 **Zawód: Amerykanin** - serial, prod. USA, 2013
02:35 **Zniewolony** - dramat historyczny
04:50 **Zakończenie dnia**

## TVN

05:20 **Uwaga!** - magazyn
05:45 **Mango** - telezakupy
08:00 **Dzień Dobry TVN** - magazyn
11:00 **Weekendowa metamorfoza**
12:00 **Co za tydzień** - magazyn
12:50 **Projekt Lady**
13:50 **Strażnicy galaktyki** - film przygodowy, USA, Wielka Brytania, 2014, reż. James Gunn, wyk. Chris Pratt, Zoe Saldana, Dave Bautista, Vin Diesel, Bradley Cooper, Lee Pace, Michael Rooker
16:30 **Wodecki Twist Festiwal "Chwytaj Dzień"** - koncert
18:00 **Big Brother Tydzień**
19:00 **Fakty**
19:45 **Uwaga!** - magazyn

FILM SENSACYJNY

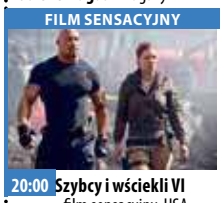

20:00 **Szybcy i wściekli VI** - film sensacyjny, USA, 2013, reż. Justin Lin, wyk. Vin Diesel, Paul Walker, Dwayne Johnson, Jordana Brewster, Michelle Rodriguez, Tyrese Gibson
22:45 **Krytyczna decyzja** - film sensacyjny, prod. USA, 1996, reż. Stuart Baird, wyk. Kurt Russell, Halle Berry, John Leguizamo, Steven Seagal, Oliver Platt, Joe Morton, David Suchet
01:25 **Big Brother Tydzień**
02:30 **Uwaga!** - magazyn prod. Polska
02:50 **Moc Magii**

## POLSAT

06:00 **Nowy dzień z Polsat News**
08:35 **Jeźdźcy smoków na końcu świata**
09:05 **Skok przez płot**
10:50 **Gwiezdne wojny: Część III - Zemsta Sithów** Po trzech latach nieustannych walk nadchodzi koniec Wojen Klonów.
13:45 **Tajemnica zielonego królestwa**
15:55 **Sami Swoi** Opowieść o dwóch zwaśnionych rodach: Pawlaków i Karguli, którzy zostają przesiedleni po wojnie z Kresów na Śląsk. Rodziny oprócz wspólnej tradycji i przyzwyczajeń, przenoszą ze sobą dawny spór o miedzę. Kłócą się jak dawniej, za Bugiem, ale zarazem nie potrafią bez siebie żyć.

MAGAZYN

17:45 **Nasz Nowy Dom** - magazyn prod. Polska
18:50 **Wydarzenia**
19:20 **Sport**
19:25 **Pogoda**
19:30 **Państwo w Państwie** - magazyn prod. Polska
20:05 **Gwiazdy dla Ziemi** - Earth Festiwal Uniejów 2019
23:05 **CSI: Kryminalne zagadki Nowego Jorku** - serial kryminalny
03:00 **Tajemnice losu** - program ezoteryczny prod. Polska
04:55 **Disco Gramy** - program rozrywkowy prod. Polska
05:40 **Telezakupy TV Okazje**

## TVP Kultura

07:35 **Którędy po sztukę**
07:45 **Dranie w kinie**
08:30 **Angielskie śniadanie** - Wszystkie stworzenia duże i małe - serial
09:35 **Od ucha do ucha** - Niezapomniany Leonard Bernstein
10:40 **Od ucha do ucha** - Czupurek - spektakl teatralny
11:55 **Trzeci punkt widzenia** - program publicystyczny
12:30 **Festiwalowa gorączka**
12:50 **Jutro wstanę rano i oparzę się herbatą**
14:30 **Chuligan Literacki** - magazyn o książkach
15:10 **BBC Proms: WEDO and Daniel Barenboim**
17:15 **Niedziela z... Krystyną Prońko**
20:25 **Przełomy Missouri**
22:40 **Scena alternatywna**
23:15 **Trzeci punkt widzenia**
23:50 **Dokument.pl**

KOMEDIA

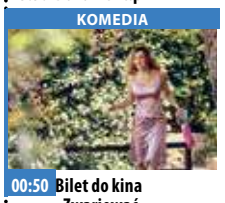

00:50 **Bilet do kina - Zwariować ze szczęścia** - komedia, prod. Włochy, Francja, 2016
02:50 **Teraz animacje!** - Ślepa Vaysha - film animowany, prod. Kanada, 2016
03:00 **Teraz animacje!** - Gloria Victoria - film animowany, prod. Kanada
03:05 **Teraz animacje!** - Zapasowe serce - film animowany
03:25 **Film dokumentalny**
04:05 **Czarna suknia** - film TVP, reż. Janusz Majewski, wyk. Ida Kamińska, Aleksandra Śląska, Maria Broniewska
04:55 **Teledyski**
05:50 **Zakończenie dnia**

## TV Puls

05:40 **Flash**
07:15 **Jankes i Dama**
08:15 **Przygody Merlina**
11:20 **Małolaty u taty** Charlie Hinton wraz ze swoim przyjacielem tracą swoje posady. Są zmuszeni zrezygnować z posyłania dzieci do prestiżowego przedszkola Chapman Academy. Charlie postanawia więc sam założyć nowatorskie przedszkole z niekonwencjonalnymi metodami wychowania dzieci.
13:00 **Najpiękniejsze baśnie: Kalosze szczęścia**
14:10 **Bibliotekarz: tajemnica włóczni** Flynn Carsen otrzymuje posadę bibliotekarza. Praca wygląda zupełnie inaczej, niż sobie wyobrażał.
16:05 **Polowanie na mysz**

KOMEDIA

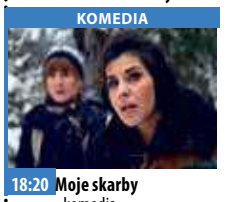

18:20 **Moje skarby** - komedia Carole jest introwertyczką, której całe życie wypełnia praca za komputerem. Caroline to jej zupełne przeciwieństwo. Seksowna i przebojowa, nie waha się używać swych atutów, by okradać mężczyzn wypoczywających na francuskiej Riwierze.
20:00 **Con Air: Lot skazańców**
22:15 **Niepokonani**
01:00 **Uwikłana**
01:55 **Biesiada na cztery pory roku** - serial obyczajowy prod. Polska
03:05 **Taki jest świat**
04:00 **Biesiada na cztery pory roku** - serial

## TVN 7

05:45 **Ukryta prawda** - program obyczajowy
06:50 **Mango** - telezakupy
08:55 **Big Brother**
10:45 **Ukryta prawda** - magazyn obyczajowy
12:45 **Przyjaciele** - serial komediowy, USA
13:20 **Zbuntowana księżniczka** - film komedia, Francja, USA, Wielka Brytania, 2008, reż. Nick Moore, wyk. Emma Roberts, Juno Temple, Kimberley Nixon, Natasha Richardson
15:25 **Gremliny rozrabiają** - film S-F, USA, 1984, reż. Joe Dante, wyk. Zach Galligan, Phoebe Cates, Hoyt Axton, Polly Holliday, Keye Luke
17:30 **Masz wiadomość** - film komedia, USA, 1998, reż. Nora Ephron, wyk. Tom Hanks
20:00 **Big Brother Arena**

FILM S-F

21:40 **Niepamięć** - film S-F, USA, 2013, reż. Joseph Kosinski, wyk. Tom Cruise, Morgan Freeman, Olga Kurylenko, Andrea Riseborough, Nikolaj Coster-Waldau, Melissa Leo
00:10 **Dziewczyna z portretu** - film obyczajowy, Niemcy, USA, Wielka Brytania, Belgia, Dania, Japonia, 2015, reż. Tom Hooper, wyk. Eddie Redmayne, Alicia Vikander, Ben Whishaw, Matthias Schoenaerts, Sebastian Koch, Amber Heard
02:45 **Moc Magii** - program ezoteryczny prod. Polska

## TV 4

06:00 **101 dalmatyńczyków**
08:00 **Dzielny Despero**
09:55 **Galileo** - popularno-naukowy
12:00 **Cuda z nieba** Film oparty na prawdziwej historii Annabel Beam, która w niezwykły sposób ozdrowiała z nieuleczalnej choroby. Życie małej Annabel naznaczone jest chronicznym bólem, częstymi pobytami w szpitalu i widmem przedwczesnej śmierci.
14:10 **Czarna błyskawica** Życie pewnego studenta nieoczekiwanie zostaje wywrócone do góry nogami, kiedy odkrywa on, że otrzymany od ojca stary, zdezelowany samochód potrafi latać.
16:35 **Poszukiwacze świętej włóczni**
19:00 **Galileo**

FILM AKCJI

20:00 **Jarhead: Żołnierz piechoty morskiej** Swoff, który zaciągnął się do armii, po odbyciu szkolenia trafia do Iraku w ramach Operacji Pustynna Burza. Konfrontacja wyobrażeń o wojnie z rzeczywistością jest dla młodych żołnierzy zaskakująca i rodzi poczucie absurdu całej sytuacji.
22:40 **E.T.** Elliott po rozwodzie rodziców mieszka z mamą, kilkuletnią siostrą i starszym bratem, ale brak mu bratniej duszy.
01:00 **Kobiety i mafia**
03:05 **Interwencja**
03:40 **Top 10 lista przebojów**



eprasa.pl 3effb1d5a7

# poniedziałek 10 czerwca

## TVP 1

05:15 **Natura w Jedynce** - Mama hiena - film
06:15 **Wieczna miłość** - serial, prod. Turcja, 2015
07:05 **Elif** - serial, prod. Turcja
08:00 **Wiadomości**
08:10 **Pogoda poranna**
08:15 **Kwadrans polityczny**
09:15 **Czterdziestolatek** - serial TVP
10:15 **Komisarz Alex** - serial kryminalny TVP
11:10 **Ojciec Mateusz** - serial kryminalny TVP
12:00 **Wiadomości**
12:15 **Agrobiznes**
12:35 **Agropogoda** - magazyn
12:40 **Program rolny**
13:00 **Natura w Jedynce** - 24 godziny na Alasce - Raj niedźwiedzia grizli, prod. Nowa Zelandia, 2015
14:00 **Elif** - serial, prod. Turcja
15:00 **Wiadomości**
15:10 **Pogoda**
15:15 **Alarm!** - magazyn

PROGRAM KULINARNY

15:35 **Okrasa łamie przepisy** - Ogórkowa kuchnia
16:05 **Wieczna miłość** - serial
17:00 **Teleexpress**
17:30 **Jaka to melodia?** - teleturniej muzyczny
18:30 **Korona królów** - telenowela historyczna TVP
18:55 **Jeden z dziesięciu**
19:30 **Wiadomości**
20:10 **Alarm!** - magazyn
20:30 **Piłka nożna** - Eliminacje EURO 2020: Polska - Izrael
23:00 **Ekstradycja 2** - serial
00:05 **Uwięzione** - serial, prod. Hiszpania, 2015
01:55 **Zmierzch nad Birmą** - film obyczajowy
03:50 **Mars** - Nowy świat
04:45 **Notacje**
05:00 **Zakończenie dnia**

## TVP 2

05:20 **Koło fortuny** - teleturniej
06:00 **Doktor z alpejskiej wioski** - serial, prod. Niemcy, 2008, reż. Axel de Roche, wyk. Hans Sigl, Heiko Ruprecht, Monika Baumgartner, Siegfried Rauch
06:50 **Coś dla Ciebie** - magazyn
07:20 **Familiada** - teleturniej
07:55 **Pytanie na śniadanie**
11:00 **Panorama**
11:05 **Pogoda**
11:10 **Pytanie na śniadanie Extra**
11:25 **Rodzinka.pl** - serial komediowy TVP
11:55 **Barwy szczęścia** - serial obyczajowy TVP
12:30 **Koło fortuny** - teleturniej
13:15 **Miłosne potyczki** - serial obyczajowy
14:10 **Postaw na milion**

SERIAL OBYCZAJOWY

15:10 **Doktor z alpejskiej wioski** - serial, prod. Niemcy, 2008
16:00 **Koło fortuny** - teleturniej
16:35 **Familiada** - teleturniej
17:10 **Więzień miłości**
18:00 **Panorama**
18:25 **Pogoda**
18:30 **Sport Telegram**
18:40 **Na dobre i na złe**
19:30 **Rodzinka.pl** - serial komediowy TVP
20:10 **Zemsta o jasnych oczach**
22:05 **Karbala** - dramat
00:10 **Lewiatan** - dramat
02:35 **Fałszerze. Powrót sfory** - serial sensacyjny
03:35 **Wszyscy mają się dobrze** - dramat

## TVN

06:20 **Mango** - telezakupy
07:25 **Nowa Maja w ogrodzie**
07:55 **Akademia ogrodnika**
08:00 **Dzień Dobry TVN** - magazyn
11:00 **Ukryta prawda** - program obyczajowy
12:00 **SOS Ekipy w akcji**
13:00 **Szkoła**
14:00 **Agent** - Gwiazdy
15:00 **Kuchenne rewolucje** - program kulinarno-rozrywkowy
16:00 **Szkoła**
17:00 **SOS Ekipy w akcji**
18:00 **Ukryta prawda** - program obyczajowy
19:00 **Fakty**
19:35 **Sport**
19:45 **Pogoda**
19:50 **Uwaga!** - magazyn
20:10 **Doradca smaku** - Trecki burek ze szpinakiem

SERIAL OBYCZAJOWY

20:15 **Na Wspólnej** - serial obyczajowy, Polska
20:55 **Milionerzy**
21:30 **Projekt Lady**
22:30 **Szokujące potrawy**
23:35 **American Pie II** - film komedia, USA, 2001, reż. James B. Rogers, wyk. Jason Biggs, Shannon Elizabeth, Alyson Hannigan, Chris Klein, Thomas Ian Nicholas, Natasha Lyonne, Tara Reid, Seann William Scott, Mena Suvari
01:40 **Co za tydzień** - magazyn
02:30 **Uwaga!** - magazyn prod. Polska
02:50 **Moc Magii**

## POLSAT

06:00 **Nowy dzień z Polsat News**
08:45 **Malanowski i Partnerzy** - serial kryminalny, prod. Polska
09:45 **Dzień, który zmienił moje życie** - serial obyczajowy, prod. Polska
10:45 **Dlaczego ja?**
11:45 **Gliniarze**
12:40 **Trudne sprawy**
13:40 **Sekrety rodziny**
14:40 **Dlaczego ja?**
15:50 **Wydarzenia**
16:10 **Pogoda**
16:15 **Interwencja** - magazyn reporterów
16:40 **Gliniarze**
17:40 **Sekrety rodziny**
18:50 **Wydarzenia**
19:20 **Sport**
19:25 **Pogoda**
19:30 **Świat według Kiepskich** - serial komediowy

KOMEDIA

20:10 **MEGA HIT - Iluzja 2** - komedia sensacyjna Grupa magików, która na wyżyny wzniosła sztukę scenicznej iluzji - ukazując ludzkim oczom rzeczy o jakich dotąd nikomu się nie śniło i obdarowując publiczność milionami dolarów z kont niczego nie podejrzewających bogaczy - tym razem wpadnie w nie lada tarapaty.
22:55 **1000 lat po Ziemi**
01:20 **Tajemnice losu** - program ezoteryczny
04:55 **Disco Gramy** - program rozrywkowy prod. Polska
05:40 **Telezakupy TV Okazje**

## TVP Kultura

08:00 **Studio Kultura**
08:20 **Na kredyt** - film obyczajowy
09:00 **Stan posiadania** - dramat
11:00 **Chłopi** - serial TVP
13:10 **Studio Kultura**
13:25 **Niezapomniany Leonard Bernstein** - Spotkania z muzyką - Młodzi artyści cz. 3
14:35 **Jak się pozbyć czarnego kota** - komedia
16:05 **Życie jako śmiertelna choroba przenoszona drogą płciową** - dramat obyczajowy, prod. Polska, 2000, reż. Krzysztof Zanussi
18:00 **Legendy polskiego teatru** - Bzik teatralny. Początek - film
19:05 **Teledyski**
19:25 **Którędy po sztukę**
19:35 **Videofan** - Portrety
20:00 **Informacje kulturalne**

FILM OBYCZAJOWY

20:20 **Panorama kina polskiego - Szczęście świata** - film obyczajowy, prod. Polska, 2016, reż. Michał Rosa, wyk. Karolina Gruszka
22:10 **Artyści** - serial TVP
24:00 **Kronos** - magazyn
00:40 **Żelazna klasyka** - Dreszcze - dramat, prod. Polska, 1981, reż. Wojciech Marczewski, wyk. Tomasz Hudziec, Teresa Marczewska
02:30 **Informacje kulturalne**
02:50 **Kino nocne** - Przełomy Missouri - western
05:05 **Taśmy Kultury** - Męskie światy - widowisko
05:25 **Scena alternatywna**
05:55 **Zakończenie dnia**

## TV Puls

06:00 **Zbuntowany anioł**
07:00 **Wojny magazynowe: Kanada**
08:00 **Lombard. Życie pod zastaw** - serial obyczajowy
09:00 **Rodzinny interes**
10:00 **Zaklinaczka duchów** Dzięki swojemu darowi Melinda Gordon potrafi komunikować się z zagubionymi duszami zmarłych ludzi i pomaga im przejść na drugą stronę.
12:00 **CSI: Kryminalne zagadki Las Vegas**
13:00 **112: na każde wezwanie**
13:30 **Lekarze na start**
15:00 **Lombard. Życie pod zastaw** - serial obyczajowy
16:00 **Rodzinny interes**
18:00 **Lombard. Życie pod zastaw** - serial

FILM AKCJI

20:00 **Mocne uderzenie** Młodzi gangsterzy porywają córkę przemysłowca. Ofiara okazuje się dzieckiem chrzestnym ich szefa. Jeden z porywaczy wypowiada szefowi posłuszeństwo, ten postanawia zlikwidować zbuntowanych podwładnych.
21:55 **Maczeta zabija**
23:55 **Królowa ringu**
02:10 **Taki jest świat** - program informacyjny
03:00 **Rodzinny interes**
04:00 **Na jedwabnym szlaku** - serial dokumentalny
04:40 **Z archiwum policji** - fabularny
05:00 **Słodka miłość**

## TVN 7

05:05 **Prawo Agaty** - serial obyczajowy, Polska
06:05 **Ukryta prawda** - program obyczajowy
07:05 **Sąd rodzinny** - program sądowy
08:00 **Szpital** - program obyczajowy
09:00 **Big Brother Tydzień**
10:00 **Big Brother Pobudka**
10:05 **Mango telezakupy**
11:45 **19 +**
12:45 **Ukryta prawda** - magazyn obyczajowy
13:45 **Big Brother Popołudnie**
13:50 **Sąd rodzinny** - program sądowy
14:50 **Sędzia Anna Maria Wesołowska**
15:50 **Szpital** - program obyczajowy
16:50 **Big Brother Podwieczorek**

SERIAL OBYCZAJOWY

16:55 **Prawo Agaty** - serial obyczajowy, Polska
17:55 **Żony Hollywood**
18:55 **Kryminalni** - serial kryminalny, Polska
20:00 **Big Brother**
21:00 **Operacja Dunaj** - film komedia, Polska, Czechy, 2009, reż. Jacek Głomb, wyk. Tomasz Kot, Zbigniew Zamachowski, Maciej Stuhr, Jiří Menzel, Przemysław Bluszcz, Eva Holubová
23:10 **Big Brother Nocą**
23:45 **Niepamięć** - film S-F, USA, 2013, reż. Joseph Kosinski, wyk. Tom Cruise, Morgan Freeman
02:15 **Druga strona medalu**
02:45 **Moc Magii**

## TV 4

06:00 **Buffy, postrach wampirów**
07:05 **Jeźdźcy smoków na końcu świata** - serial przygodowy
07:35 **Dragon Ball Super**
08:00 **Nasz Nowy Dom**
09:00 **Septagon**
10:00 **Hell's Kitchen - Piekielna Kuchnia**
11:30 **Sekrety Sąsiadów**
12:00 **Galileo**
13:00 **Detektywi w akcji** - serial kryminalny, prod. Polska
14:00 **STOP Drogówka**
15:00 **Policjantki i Policjanci**
16:00 **Gliniarz i prokurator**
17:00 **Joker**
18:00 **Septagon**
19:00 **Policjantki i Policjanci** - serial obyczajowy
20:00 **Sprawiedliwi - Wydział Kryminalny**
21:00 **Gwiazdy Kabaretu**
22:00 **Galileo**

THRILLER

23:00 **Robocop** - thriller Policjant Aleks J. Murphy umierający wskutek ran zadanych przez bandytów terroryzujących zdegradowane Detroit, zostaje połączony z robotem, zdolnym pokonać każdego przeciwnika. Konstruktorzy nie zauważli, że Robocop zachował resztki swej ludzkiej pamięci...
01:10 **STOP Drogówka** - magazyn
02:10 **Interwencja** - magazyn
02:35 **Cafe Futbol** - magazyn
04:05 **Magazyn Atleci**
04:40 **Trans World Sport**
05:45 **Telezakupy TV Okazje**



# wtorek 11 czerwca

## TVP 1

05:20 **Natura w Jedynce** - 24 godziny na Alasce - Raj niedźwiedzia grizli, prod. Nowa Zelandia
06:15 **Wieczna miłość** - serial, prod. Turcja, 2015
07:05 **Elif** - serial, prod. Turcja
08:00 **Wiadomości**
08:10 **Pogoda poranna**
08:15 **Kwadrans polityczny**
09:20 **Czterdziestolatek** - serial TVP
10:15 **Komisarz Alex** - serial kryminalny TVP
11:10 **Ojciec Mateusz** - serial kryminalny TVP
12:00 **Wiadomości**
12:15 **Agrobiznes**
12:35 **Agropogoda** - magazyn
12:40 **Magazyn Rolniczy**
13:00 **Natura w Jedynce**
14:00 **Elif** - serial, prod. Turcja
15:00 **Wiadomości**
15:10 **Pogoda**
15:15 **Alarm!** - magazyn
15:35 **Okrasa łamie przepisy**

SERIAL OBYCZAJOWY

16:05 **Wieczna miłość** - serial, prod. Turcja, 2015
17:00 **Teleexpress**
17:20 **Pogoda**
17:30 **Jaka to melodia?**
18:30 **Korona królów** - telenowela historyczna TVP
18:55 **Jeden z dziesięciu**
19:30 **Wiadomości**
20:10 **Alarm!** - magazyn
20:30 **Leśniczówka** - serial
21:00 **Serial fabularny**
22:00 **Rolnik szuka żony**
23:00 **Zaginiona**
24:00 **Miasto Gniewu** - serial fabularyzowany TVP
00:40 **Grabieżcy skarbów** - film dokumentalny
01:35 **Wichry wojny** - serial
04:10 **Mars - Lądowanie zakończone**

## TVP 2

05:25 **Koło fortuny** - teleturniej
06:00 **Doktor z alpejskiej wioski** - serial
06:55 **Módl się i pracuj**
07:20 **Familiada** - teleturniej
07:55 **Pytanie na śniadanie**
11:00 **Panorama**
11:05 **Pogoda**
11:10 **Pytanie na śniadanie Extra**
11:25 **Rodzinka.pl** - serial komediowy TVP
11:55 **Barwy szczęścia** - serial obyczajowy TVP
12:30 **Koło fortuny** - teleturniej
13:15 **Miłosne potyczki** - serial obyczajowy
14:10 **Postaw na milion** - teleturniej
15:10 **Doktor z alpejskiej wioski** - nowy rozdział - Pogrzebana żywcem
16:00 **Koło fortuny**
16:35 **Familiada** - teleturniej

SERIAL OBYCZAJOWY

17:10 **Więzień miłości** - serial prod. Turcja, 2016
18:00 **Panorama**
18:25 **Pogoda**
18:30 **Sport Telegram**
18:40 **Na dobre i na złe**
19:35 **Rodzinka.pl** - serial komediowy TVP
20:10 **Miłość na wybiegu** - komedia
21:55 **Rodzinka.pl** - serial komediowy TVP
23:10 **Zemsta o jasnych oczach**
01:00 **Świat bez fikcji - Luxus - prosta historia** - film dokumentalny
02:10 **Fałszerze. Powrót sfory** - serial sensacyjny
03:05 **Lewiatan** - dramat
05:20 **Zakończenie**

## TVN

05:10 **Uwaga!** - magazyn
05:35 **Mango** - telezakupy
06:50 **Kuchenne rewolucje** - program kulinarno-rozrywkowy
07:50 **Doradca smaku** - Trecki burek ze szpinakiem
08:00 **Dzień Dobry TVN** - magazyn
11:00 **Ukryta prawda** - program obyczajowy
12:00 **SOS Ekipy w akcji**
13:00 **Szkoła**
14:00 **Agent** - Gwiazdy
15:00 **Kuchenne rewolucje** - program kulinarno-rozrywkowy
16:00 **Szkoła**
17:00 **SOS Ekipy w akcji**
18:00 **Ukryta prawda** - program obyczajowy
19:00 **Fakty**
19:35 **Sport**
19:45 **Pogoda**
19:50 **Uwaga!** - magazyn
20:10 **Doradca smaku**

SERIAL OBYCZAJOWY

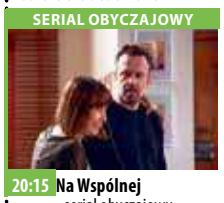

20:15 **Na Wspólnej** - serial obyczajowy, Polska
20:55 **Milionerzy**
21:35 **Egzekutor** - film sensacyjny, USA, 1996, reż. Charles Russell, wyk. Arnold Schwarzenegger, James Caan, Vanessa Williams, James Coburn, Robert Pastorelli
23:55 **Kuba Wojewódzki** - talk show
00:55 **W garniturach** - serial, USA
01:55 **Szokujące potrawy**
02:55 **Uwaga!** - magazyn prod. Polska
03:20 **Moc Magii**

## POLSAT

06:00 **Nowy dzień z Polsat News**
08:45 **Malanowski i Partnerzy** - serial kryminalny, prod. Polska
09:45 **Dzień, który zmienił moje życie** - serial obyczajowy, prod. Polska
10:45 **Dlaczego ja?**
11:45 **Gliniarze**
12:40 **Trudne sprawy**
13:40 **Sekrety rodziny**
14:40 **Dlaczego ja?**
15:50 **Wydarzenia**
16:10 **Pogoda**
16:15 **Interwencja** - magazyn reporterów
16:40 **Gliniarze**
17:40 **Sekrety rodziny**
18:50 **Wydarzenia**
19:20 **Sport**
19:25 **Pogoda**
19:30 **Świat według Kiepskich** - serial komediowy

FILM S-F

20:00 **1000 lat po Ziemi** Pojazd kosmiczny, w którym znajdują się nastoletni Kitai Raige i jego ojciec, legendarny Cypher, rozbija się na Ziemi. Minęło 1000 lat od katastrofalnych wydarzeń, które zmusiły ludzi do ucieczki z naszej planety.
22:15 **Adrenalina** - film akcji Chev Chelios jest płatnym zabójcą pracującym na zlecenie mafii z Zachodniego Wybrzeża.
00:00 **Nasz Nowy Dom**
02:00 **Tajemnice losu**
04:55 **Disco Gramy** - program rozrywkowy
05:40 **Telezakupy TV Okazje**

## TVP Kultura

07:00 **Teledyski**
08:00 **Informacje kulturalne**
08:15 **Studio Kultura**
08:35 **Signum** - animowany
09:05 **Życie jako śmiertelna choroba przenoszona drogą płciową** - dramat obyczajowy
11:00 **Chłopi** - serial TVP
13:10 **Studio Kultura** - Rozmowy - Arkadiusz Bartosiak i Łukasz Klinke
13:25 **Niedziela z... Krystyną Prońko**
14:20 **Hi way** - komedia
16:05 **Panna Nikt** - dramat, prod. Polska, 1996, reż. Andrzej Wajda, wyk. Anna Wielgucka
18:00 **Ikony muzyki** - Johnny Cash
18:55 **Teledysk**
19:20 **Kronos** - magazyn
20:00 **Informacje kulturalne**
20:20 **Młody Tancerz Roku 2019** - widowisko

DRAMAT

21:35 **Lekkie obyczaje - Fusi** - dramat, prod. Dania, Islandia, 2015, reż. Dagur Kari, wyk. Gunnar Jónsson, Ilmur Kristjnsdóttir, Sigurjón Kjartansson
23:20 **One. Kobiety kultury**
23:50 **Młoda Polska** - Adaptacja - film
00:25 **Nocny dokument**
01:25 **Informacje kulturalne**
01:45 **Panorama kina polskiego - Szczęście świata** - film obyczajowy, prod. Polska, 2016, reż. Michał Rosa, wyk. Karolina Gruszka
03:30 **Taśmy Kultury** - Muzyczne przekazy
03:45 **Scena Klasyczna** - 52 Dariusz Przybylski

## TV Puls

06:00 **Zbuntowany anioł**
07:00 **Wojny magazynowe: Kanada**
08:00 **Lombard. Życie pod zastaw** - serial obyczajowy
09:00 **Rodzinny interes**
10:00 **Zaklinaczka duchów**
12:00 **CSI: Kryminalne zagadki Las Vegas**
13:00 **112: na każde wezwanie**
13:30 **Lekarze na start** Serial przedstawia losy absolwentów medycyny. Wszyscy w jednym roku trafiają na staż do Wojewódzkiego Szpitala Specjalistycznego.
15:00 **Lombard. Życie pod zastaw** - serial obyczajowy
16:00 **Rodzinny interes**
18:00 **Lombard. Życie pod zastaw** - serial

FILM SENSACYJNY

20:00 **Pocałunek smoka** - film sensacyjny Chiński policjant, Liu Jian, przybywa do Paryża, by prowadzić śledztwo wraz z tamtejszymi służbami. Kiedy zostaje wrobiony w morderstwo, pomaga mu przypadkowo poznana prostytutka, Jessica.
21:55 **Atak na posterunek**
00:05 **Odrzut**
02:00 **Rodzinny interes**
03:00 **Na jedwabnym szlaku** - serial dokumentalny
04:40 **Z archiwum policji** - fabularny
05:00 **Słodka miłość** - serial obyczajowy

## TVN 7

05:05 **Prawo Agaty 3** - serial obyczajowy, Polska
06:05 **Ukryta prawda** - program obyczajowy
07:05 **Sąd rodzinny** - program sądowy
08:00 **Szpital**
09:00 **Big Brother**
10:00 **Big Brother Pobudka**
10:05 **Mango telezakupy**
11:45 **19 +**
12:10 **Kryminalni** - serial kryminalny, Polska
13:15 **Ukryta prawda** - magazyn obyczajowy
14:15 **Big Brother Popołudnie**
14:20 **Sąd rodzinny** - program sądowy
15:20 **Sędzia Anna Maria Wesołowska**
16:20 **Szpital**
17:15 **Big Brother Podwieczorek**
17:20 **Milionerzy**
17:55 **Żony Hollywood**

SERIAL KRYMINALNY

18:55 **Kryminalni** - serial kryminalny, Polska
20:00 **Big Brother**
21:00 **Uniwersalny żołnierz** - film S-F, USA, 1992, reż. Roland Emmerich, wyk. Jean-Claude Van Damme, Dolph Lundgren, Ally Walker, Ed O'Ross, Jerry Orbach
23:15 **Big Brother Nocą**
23:50 **Wyspa piratów** - film przygodowy, USA, Francja, Włochy, Niemcy, 1995, reż. Renny Harlin, wyk. Geena Davis, Matthew Modine, Frank Langella, Maury Chaykin, Patrick Malahide, Stan Shaw
02:30 **Moc Magii**

## TV 4

06:00 **Buffy, postrach wampirów**
07:05 **Jeźdźcy smoków na końcu świata** - serial przygodowy
07:35 **Dragon Ball Super**
08:00 **Nasz Nowy Dom** - magazyn
09:00 **Septagon**
10:00 **Hell's Kitchen - Piekielna Kuchnia**
11:30 **Sekrety Sąsiadów**
12:00 **Galileo**
13:00 **Detektywi w akcji** - serial kryminalny, prod. Polska
14:00 **STOP Drogówka**
15:00 **Policjantki i Policjanci** - serial obyczajowy, prod. Polska
16:00 **Gliniarz i prokurator** - serial kryminalny
17:00 **Joker**
18:00 **Septagon**
19:00 **Policjantki i Policjanci** - serial obyczajowy

SERIAL KRYMINALNY

20:00 **Sprawiedliwi - Wydział Kryminalny** - serial kryminalny prod. Polska
21:00 **Legenda o Kołowracie** - film prod. Rosja, 2017, reż. Fayziev Dzhanik, Shurkhovetskiy Ivan, wyk. Malakov Ilya, Serebryakov Aleksey
23:35 **Trener** - film prod. Rosja, 2018, reż. Kozlovsky Danila, wyk. Andreev Vitaliy, Androsov Oleg
02:30 **STOP Drogówka** - magazyn prod. Polska
03:40 **Trans World Sport** - program sportowy
04:35 **SuperLudzie**
05:45 **Telezakupy TV Okazje**



eprasa.pl 3effb1d5a7

KURIER GMIN
TYGODNIK POWIATU WOŁOWSKIEGO
www.kuriergmin.pl

# środa 12 czerwca

## TVP 1

05:20 **Natura w Jedynce** - 24 godziny we Wschodnich Indiach
06:15 **Wieczna miłość** - serial, prod. Turcja, 2015
07:05 **Elif** - serial, prod. Turcja, 2014
08:00 **Wiadomości**
08:10 **Pogoda poranna**
08:15 **Kwadrans polityczny**
08:40 **Zakochaj się w Polsce** - Ogrody Hortulus w Dobrzycy - magazyn
09:15 **Czterdziestolatek**
10:20 **Komisarz Alex** - serial kryminalny TVP
11:10 **Ojciec Mateusz** - serial kryminalny TVP
12:00 **Wiadomości**
12:15 **Agrobiznes**
12:35 **Agropogoda** - magazyn
12:40 **Rok w ogrodzie Extra**
13:00 **Natura w Jedynce**
14:00 **Elif** - serial, prod. Turcja
15:00 **Wiadomości**
15:15 **Alarm!** - magazyn

SERIAL OBYCZAJOWY

15:35 **Leśniczówka** - serial obyczajowy TVP
16:00 **Wieczna miłość** - serial, prod. Turcja, 2015
17:00 **Teleexpress**
17:20 **Pogoda**
17:30 **Lekkoatletyka** - Memoriał Ireny Szewińskiej
19:30 **Wiadomości**
20:10 **Alarm!** - magazyn
20:30 **Leśniczówka**
21:00 **Wielki Test o Policji**
22:30 **Rolnik szuka żony**
23:30 **Bez tożsamości** - serial
00:20 **Ojciec Leon bloger dusz** - film
01:20 **Wojsko - polskie.pl**
01:45 **Terytorialsi**
02:00 **Gry uliczne** - film sensacyjny

## TVP 2

05:20 **Koło fortuny** - teleturniej
06:00 **Doktor z alpejskiej wioski** - serial
06:50 **Pożyteczni.pl** - magazyn
07:20 **Familiada** - teleturniej
07:55 **Pytanie na śniadanie**
11:00 **Panorama**
11:05 **Pogoda**
11:10 **Pytanie na śniadanie Extra**
11:25 **Rodzinka.pl** - serial komediowy TVP
11:55 **Barwy szczęścia** - serial obyczajowy TVP
12:30 **Koło fortuny** - teleturniej
13:15 **Miłosne potyczki** - serial obyczajowy
14:10 **Postaw na milion** - teleturniej
15:10 **Doktor z alpejskiej wioski** - serial
16:00 **Koło fortuny**
16:35 **Familiada** - teleturniej

SERIAL OBYCZAJOWY

17:10 **Więzień miłości** - serial prod. Turcja, 2016
18:00 **Panorama**
18:25 **Pogoda**
18:30 **Sport Telegram**
18:40 **Na dobre i na złe**
19:35 **Rodzinka.pl** - serial komediowy TVP
20:10 **Kino relaks - Moja super eksdziewczyna** - komedia, prod. USA, 2006
21:55 **Mocne Kino - 6 kul** - film akcji
24:00 **Karbala** - dramat wojenny, prod. Polska
02:00 **Sztuka zbrodni Naturalna piękność** - serial
03:05 **Świat bez tajemnic** - Jak znaleźć miłość w Internecie - film
04:05 **Zakończenie dnia**

## TVN

05:10 **Uwaga!** - magazyn
05:35 **Mango** - telezakupy
06:50 **Kuchenne rewolucje** - program kulinarno-rozrywkowy
07:50 **Doradca smaku**
08:00 **Dzień Dobry TVN** - magazyn
11:00 **Ukryta prawda** - program obyczajowy
12:00 **SOS Ekipy w akcji**
13:00 **Szkoła**
14:00 **Agent** - Gwiazdy
15:00 **Kuchenne rewolucje** - program kulinarno-rozrywkowy
16:00 **Szkoła**
17:00 **SOS Ekipy w akcji**
18:00 **Ukryta prawda** - program obyczajowy
19:00 **Fakty**
19:35 **Sport**
19:45 **Pogoda**
19:50 **Uwaga!** - magazyn
20:10 **Doradca smaku** - Zupa krem ze szpinaku

SERIAL OBYCZAJOWY

20:15 **Na Wspólnej** - serial obyczajowy, Polska
20:55 **Milionerzy**
21:30 **Krucjata Bourne'a** - film sensacyjny, USA, Niemcy, 2004, reż. Paul Greengrass, wyk. Matt Damon, Brian Cox, Julia Stiles, Franka Potente, Joan Allen, Karl Urban, Gabriel Mann
23:50 **Sposób na teściową** - film komedia, USA, Niemcy, 2005, reż. Robert Luketic, wyk. Jane Fonda, Michael Vartan, Wanda Sykes, Adam Scott
02:00 **American Horror Story: Asylum** - serial
02:55 **Uwaga!** - magazyn
03:20 **Moc Magii**

## POLSAT

06:00 **Nowy dzień z Polsat News**
08:45 **Malanowski i Partnerzy** - serial kryminalny, prod. Polska
09:45 **Dzień, który zmienił moje życie** - serial obyczajowy, prod. Polska
10:45 **Dlaczego ja?**
11:45 **Gliniarze**
12:40 **Trudne sprawy**
13:40 **Sekrety rodziny**
14:40 **Dlaczego ja?**
15:50 **Wydarzenia**
16:10 **Pogoda**
16:15 **Interwencja** - magazyn reporterów
16:40 **Gliniarze**
17:40 **Sekrety rodziny**
18:50 **Wydarzenia**
19:20 **Sport**
19:25 **Pogoda**
19:30 **Świat według Kiepskich** - serial komediowy

FILM AKCJI

20:10 **Agentka** - film akcji
Susan Cooper pracuje jako analityk w CIA. Choć nie bierze udziału w misjach w terenie, jest cichą bohaterką biura. Obdarzona superpamięcią, jest partnerką, uszami i oczami agenta terenowego, Bradleya Fine'a.
22:45 **Agenci bardzo specjalni**
01:10 **Saga "Zmierzch": Zaćmienie** - melodramat fantasy
03:55 **Tajemnice losu** - program eoztreyczny
04:55 **Disco Gramy** - program rozrywkowy prod. Polska
05:40 **Telezakupy TV Okazje**

## TVP Kultura

07:00 **Teledyski** - muzyka klasyczna
08:00 **Informacje kulturalne** - informator kulturalny
08:15 **Studio Kultura** - rozmowy
08:35 **Mój atak serca** - film animowany, prod. Kanada, 2015
09:05 **Panna Nikt** - dramat
11:00 **Chłopi** - serial TVP
13:10 **Studio Kultura**
13:25 **KFPP Opole** - Opole 2013 - Gala Jubileuszowa
14:30 **Pograbek** - film obyczajowy, prod. Polska, 1992, reż. Jan Jakub Kolski, wyk. Grażyna Błęcka-Kolska, Mariusz Saniternik
15:55 **Mała wielka miłość** - film obyczajowy
18:00 **Portrety** - Aktorka - film
19:15 **Teledyski**
19:30 **Chuligan Literacki**
20:00 **Informacje kulturalne**

FILM OBYCZAJOWY

20:20 **Na wschód od Hollywood - Dobra żona** - film prod. Bośnia i Hercegowina, Serbia, Chorwacja, 2016
22:05 **Pegaz**
22:40 **Ziemia, planeta ludzi** - Łap i uciekaj! - film
00:25 **Polski Jazz w TVP Kultura** - Freeyo: Wojtczak/Mazolewski/Gos - koncert
01:20 **Lekkie obyczaje** - Fusi - dramat
03:00 **Informacje kulturalne**
03:20 **Kino nocne** - Jej powrót - dramat
04:30 **Taśmy Kultury**
04:45 **Teledysk**
05:35 **Afisz kulturalny**
05:50 **Zakończenie dnia**

## TV Puls

06:00 **Zbuntowany anioł** Osierocona Milagros rozpoczyna pracę jako pokojówka rodziny DiCarlo i zakochuje się w synu pana domu.
07:00 **Wojny magazynowe: Kanada**
08:00 **Lombard. Życie pod zastaw** - serial obyczajowy
09:00 **Rodzinny interes**
10:00 **Zaklinaczka duchów** Dzięki swojemu darowi Melinda Gordon potrafi komunikować się z zagubionymi duszami zmarłych ludzi i pomaga im przejść na drugą stronę.
12:00 **CSI: Kryminalne zagadki Las Vegas**
13:00 **112: na każde wezwanie**
13:30 **Lekarze na start**
15:00 **Lombard. Życie pod zastaw**- serial

SERIAL OBYCZAJOWY

16:00 **Rodzinny interes** Serial opowiadający o dwójce przyjaciół, którzy postanowili otworzyć warsztat samochodowy. Z kolei ich żony prowadzą mały salon fryzjerski „Bella Ella".
18:00 **Lombard. Życie pod zastaw** - serial obyczajowy prod. Polska
20:00 **Aleksander**
23:20 **Centurion**
01:20 **Bez Litości** - film akcji
03:10 **Rodzinny interes**
04:10 **Taki jest świat** - program informacyjny
05:00 **Słodka miłość** - serial obyczajowy

## TVN 7

05:05 **Szkoła**
06:05 **Ukryta prawda** - program obyczajowy
07:05 **Sąd rodzinny** - program sądowy
08:00 **Szpital**
09:00 **Big Brother**
10:00 **Big Brother Pobudka**
10:05 **Mango telezakupy**
11:45 **19 +**
12:10 **Kryminalni** - serial kryminalny, Polska
13:15 **Ukryta prawda** - magazyn obyczajowy
14:15 **Big Brother Popołudnie**
14:20 **Sąd rodzinny** - program sądowy
15:20 **Sędzia Anna Maria Wesołowska** - program sądowy
16:20 **Szpital**
17:15 **Big Brother Podwieczorek**
17:20 **Milionerzy**
17:55 **Żony Hollywood**

SERIAL KRYMINALNY

18:55 **Kryminalni** - serial kryminalny, Polska
20:00 **Big Brother**
21:00 **Gracz** - film sensacyjny, USA, 2014, reż. Rupert Wyatt, wyk. Mark Wahlberg, Brie Larson, Jessica Lange, Amin Joseph, John Goodman, George Kennedy
23:20 **Big Brother Nocą**
23:55 **Honey** - film obyczajowy, USA, 2003, reż. Bille Woodruff, wyk. Jessica Alba, Mekhi Phifer, Romeo, David Moscow, Zachary Isaiah Williams, Joy Bryant
01:55 **Druga strona medalu** - talk show
02:50 **Moc Magii**

## TV 4

06:00 **Buffy, postrach wampirów**
07:05 **Jeźdźcy smoków na końcu świata** - serial przygodowy
07:35 **Dragon Ball Super**
08:00 **Nasz Nowy Dom**
09:00 **Septagon**
10:00 **Hell's Kitchen - Piekielna Kuchnia**
11:30 **Sekrety Sąsiadów**
12:00 **Galileo**
13:00 **Detektywi w akcji** - serial kryminalny, prod. Polska
14:00 **STOP Drogówka**
15:00 **Policjantki i Policjanci** - serial obyczajowy, prod. Polska
16:00 **Gliniarz i prokurator**
17:00 **Joker**
18:00 **Septagon**
19:00 **Policjantki i Policjanci** - serial obyczajowy
20:00 **Sprawiedliwi - Wydział Kryminalny**

FILM SENSACYJNY

21:00 **Cenny ładunek** Po nieudanym skoku, Eddie, brutalny gangster ściga piękną złodziejkę Karen, która go wystawiła. Karen postanawia odzyskać zaufanie Eddiego i w tym celu zleca swojemu byłemu chłopakowi kradzież przesyłki z rzadkimi klejnotami. Jednak kolejna wpadka doprowadza do bardzo nieprzyjemnych konsekwencji...
22:55 **Autostopowicz**
00:35 **Transakcje za milion dolarów: Los Angeles**
01:45 **Polityka na ostro**
02:40 **Disco Polo Life** - program rozrywkowy
03:40 **Top 10 lista przebojów**



# czwartek 13 czerwca

## TVP 1

05:20 **Natura w Jedynce** - 24 godziny na rafie koralowej, prod. Nowa Zelandia, 2015
06:15 **Wieczna miłość** - serial, prod. Turcja, 2015
07:05 **Elif** - serial, prod. Turcja
08:00 **Wiadomości**
08:10 **Pogoda poranna**
08:15 **Kwadrans polityczny**
08:40 **Zakochaj się w Polsce** - Przełom Dunajca
09:15 **Czterdziestolatek** - serial TVP
10:20 **Komisarz Alex** - serial kryminalny TVP
11:10 **Ojciec Mateusz** - serial kryminalny TVP
12:00 **Wiadomości**
12:15 **Agrobiznes**
12:35 **Agropogoda** - magazyn
12:40 **To się opłaca** - magazyn
13:00 **Natura w Jedynce** - 24 godziny w Himalajach. Walka o przetrwanie, prod. Nowa Zelandia, 2015

SERIAL OBYCZAJOWY

14:00 **Elif** - serial, prod. Turcja, 2014
15:00 **Wiadomości**
15:15 **Alarm!** - magazyn
15:35 **Leśniczówka** - serial
16:00 **Wieczna miłość** - serial
17:00 **Teleexpress**
17:30 **Jaka to melodia?**
18:30 **Korona królów** - telenowela historyczna TVP
18:55 **Jeden z dziesięciu**
19:30 **Wiadomości**
20:10 **Alarm!** - magazyn
20:35 **Ojciec Mateusz** - serial
21:30 **Sprawa dla reportera**
22:25 **Sekundy, które zmieniły życie**
22:50 **Magazyn kryminalny 997** - magazyn
23:45 **Ocaleni** - reality show
00:50 **Tanie Dranie**

## TVP 2

05:20 **Koło fortuny** - teleturniej
05:55 **Doktor z alpejskiej wioski** - serial, prod. Niemcy, 2008
06:50 **Operacja Zdrowie!** - magazyn medyczny
07:20 **Familiada** - teleturniej
07:55 **Pytanie na śniadanie**
11:00 **Panorama**
11:05 **Pogoda**
11:10 **Pytanie na śniadanie Extra**
11:25 **Rodzinka.pl** - serial komediowy TVP
11:55 **Barwy szczęścia** - serial obyczajowy TVP
12:30 **Koło fortuny** - teleturniej
13:15 **Miłosne potyczki** - serial obyczajowy, prod. Turcja, 2016
14:10 **Postaw na milion** - teleturniej
15:10 **Doktor z alpejskiej wioski** - serial

TELETURNIEJ

16:00 **Koło fortuny** - teleturniej
16:35 **Familiada** - teleturniej
17:10 **Więzień miłości**
18:00 **Panorama**
18:25 **Pogoda**
18:30 **Sport Telegram**
18:40 **Na dobre i na złe**
19:35 **Rodzinka.pl** - serial komediowy TVP
20:10 **Dance Dance Dance**
22:35 **Miłość na wybiegu** - komedia
00:15 **Moja super eksdziewczyna** - komedia
02:00 **O mnie się nie martw** - serial komediowy TVP
02:55 **Art Noc** - The Blind Boys of Alabama - Rawa Blues Festival 2014
03:45 **Zakończenie dnia**

## TVN

05:10 **Uwaga!** - magazyn
05:35 **Mango** - telezakupy
06:50 **Kuchenne rewolucje** - program kulinarno-rozrywkowy
07:50 **Doradca smaku**
08:00 **Dzień Dobry TVN** - magazyn
11:00 **Ukryta prawda** - program obyczajowy
12:00 **SOS Ekipy w akcji**
13:00 **Szkoła**
14:00 **Agent** - Gwiazdy
15:00 **Kuchenne rewolucje** - program kulinarno-rozrywkowy
16:00 **Szkoła**
17:00 **SOS Ekipy w akcji**
18:00 **Ukryta prawda** - program obyczajowy
19:00 **Fakty**
19:35 **Sport**
19:45 **Pogoda**
19:50 **Uwaga!** - magazyn
20:10 **Doradca smaku**

SERIAL OBYCZAJOWY

20:15 **Na Wspólnej** - serial obyczajowy, Polska
20:55 **Milionerzy**
21:30 **Kuchenne rewolucje** - program kulinarno-rozrywkowy
22:35 **Idealny facet dla mojej dziewczyny** - film komedia, Polska, 2009, reż. Tomasz Konecki, wyk. Marcin Dorociński, Magdalena Boczarska, Izabela Kuna, Danuta StenkaKrzysztof Globisz, Tomasz Karolak, Bronisław Wrocławski, Magdalena Różczka, Daniel Olbrychski
01:05 **Top Model** - program rozrywkowy
02:10 **Uwaga!** - magazyn

## POLSAT

06:00 **Nowy dzień z Polsat News**
08:45 **Malanowski i Partnerzy** - serial kryminalny, prod. Polska
09:45 **Dzień, który zmienił moje życie** - serial obyczajowy, prod. Polska
10:45 **Dlaczego ja?**
11:45 **Gliniarze**
12:40 **Trudne sprawy**
13:40 **Sekrety rodziny**
14:40 **Dlaczego ja?**
15:50 **Wydarzenia**
16:10 **Pogoda**
16:15 **Interwencja** - magazyn reporterów
16:40 **Gliniarze**
17:40 **Sekrety rodziny**
18:50 **Wydarzenia**
19:20 **Sport**
19:25 **Pogoda**
19:30 **Świat według Kiepskich** - serial komediowy

MELODRAMAT

20:10 **Saga "Zmierzch": Zaćmienie** - melodramat
Bella i Edward po trudnych chwilach rozłąki znowu mogą cieszyć się sobą. On uparcie naciska na ślub, ona nie chce o tym słyszeć, zanim nie przemieni jej w wampira. Jednak by mogła nadejść ta wiekopomna chwila, Bella musi zdać maturę i dostać się na studia.
22:50 **Vanilla Sky**
Milioner zadurza się w dziewczynie przyjaciela. Tym samym ściąga na siebie gniew swojej dotychczasowej kochanki.
01:30 **Zakończenie**

## TVP Kultura

07:00 **Teledyski** - muzyka klasyczna
08:00 **Informacje kulturalne**
08:15 **Studio Kultura**
08:30 **Krzesany** - balet
08:55 **Mała wielka miłość** - film obyczajowy
11:00 **Chłopi** - serial TVP
13:05 **Studio Kultura**
13:20 **Taśmy Kultury** - Pogoń za relaksem - widowisko
13:30 **Taśmy Kultury**
13:50 **Panoptykon** - dramat, prod. Polska, 2009
15:40 **Księstwo** - film obyczajowy, prod. Polska, 2011
17:55 **Józef Czapski** - świadek wieku 1896 - 1993 - film dokumentalny, prod. Francja, Polska, 2014, reż. Andrzej Wolski
19:00 **Gala Wręczenia Nagród Ministra Kultury i Dziedzictwa Narodowego**
20:00 **Informacje kulturalne**

KOMEDIA

20:20 **Czwartkowy klub filmowy - Dope** - komedia, prod. USA, 2015, reż. Rick Famuyiwa, wyk. Shameik Moore, Tony Revolori, Kiersey Clemons
22:10 **Koło pióra**
22:40 **Scena Klasyczna**
23:30 **Więcej niż fikcja** - Dźwiękołamacz - film dokumentalny
01:10 **Na wschód od Hollywood** - Dobra żona, prod. Bośnia i Hercegowina, Serbia, Chorwacja
02:50 **Informacje kulturalne**
03:05 **Kino nocne** - Pokój saren - film fabularny
04:45 **Taśmy Kultury**
05:05 **Teledysk**
05:35 **Afisz kulturalny**

## TV Puls

06:00 **Zbuntowany anioł**
07:00 **Wojny magazynowe: Kanada**
08:00 **Lombard. Życie pod zastaw** - serial Prowadzenie lombardu to zajęcie ciekawe, momentami ekscytujące, ale często i niebezpieczne. Bohaterami serialu są: właściciel lombardu, jego rodzina, pracownicy oraz klienci.
09:00 **Rodzinny interes**
10:00 **Zaklinaczka duchów**
12:00 **CSI: Kryminalne zagadki Las Vegas**
13:00 **112: na każde wezwanie**
13:30 **Lekarze na start**
15:00 **Lombard. Życie pod zastaw** - serial obyczajowy
16:00 **Rodzinny interes**
18:00 **Lombard. Życie pod zastaw** - serial

KOMEDIA

20:00 **Gorąca laska** - komedia
Najładniejsza nastolatka w szkole budzi się rano jako mało atrakcyjny trzydziestolatek.
22:05 **Komedia mało romantyczna**
23:45 **Kabaretowe Gogle i Boks**
00:10 **Górka Dolna**
01:10 **Rodzinny interes**
02:05 **Biesiada na cztery pory roku** - serial obyczajowy
02:45 **Menu na miarę** - fabularny
03:10 **Taki jest świat** - program informacyjny prod. Polska
04:00 **Menu na miarę**
04:40 **Z archiwum policji**
05:00 **Słodka miłość**

## TVN 7

05:05 **Szkoła**
06:05 **Ukryta prawda**
07:05 **Sąd rodzinny** - program sądowy
08:00 **Szpital** - program obyczajowy
09:00 **Big Brother**
10:00 **Big Brother Pobudka**
10:05 **Mango telezakupy**
11:45 **19 +**
12:10 **Kryminalni** - serial kryminalny, Polska
13:15 **Ukryta prawda** - magazyn obyczajowy
14:15 **Big Brother Popołudnie**
14:20 **Sąd rodzinny** - program sądowy
15:20 **Sędzia Anna Maria Wesołowska** - program sądowy
16:20 **Szpital**
17:15 **Big Brother Podwieczorek**
17:20 **Milionerzy**
17:55 **Żony Hollywood**

SERIAL KRYMINALNY

18:55 **Kryminalni** - serial kryminalny, Polska
20:00 **Big Brother**
21:00 **Honey** - film obyczajowy, USA, 2003, reż. Bille Woodruff, wyk. Jessica Alba, Mekhi Phifer, Romeo, David Moscow, Zachary Isaiah Williams, Joy Bryant
23:05 **Big Brother Nocą**
23:40 **Mamuśki z Orlando** - film komedia, prod. USA, 2014, reż. Alex Fernie, wyk. Casey Wilson, Danielle Schneider, Tymberlee Hill, Andrea Savage, Kristen Schaal
02:50 **Moc Magii**

## TV 4

06:00 **Buffy, postrach wampirów**
07:05 **Jeźdźcy smoków na końcu świata** - serial przygodowy
07:35 **Dragon Ball Super**
08:00 **Nasz Nowy Dom**
09:00 **Septagon**
10:00 **Hell's Kitchen - Piekielna Kuchnia**
11:30 **Sekrety Sąsiadów**
12:00 **9. miesiąc**
13:00 **Detektywi w akcji** - serial kryminalny, prod. Polska
14:00 **STOP Drogówka**
15:00 **Policjantki i Policjanci** - serial obyczajowy, prod. Polska
16:00 **Gliniarz i prokurator**
17:00 **Joker**
18:00 **Septagon**
19:00 **Policjantki i Policjanci** - serial obyczajowy
20:00 **Sprawiedliwi - Wydział Kryminalny**

FILM OBYCZAJOWY

21:00 **Piłki z jajami** Największą słabością jednego z najbardziej poszukiwanych przestępców, Fenga jest ping-pong, a jedyną szansą FBI na dopadnięcie zbrodniarza są organizowane przez niego prywatne turnieje w tej dyscyplinie. Agent Rodriguez odnajduje Randy'ego Daytonę, szalenie utalentowanego ping-pongistę, który w młodości był nadzieją Ameryki.
22:55 **Kobiety i mafia**
00:55 **Transakcje za milion dolarów: Los Angeles**
01:55 **Zagadkowe zgony**
02:25 **Interwencja** - magazyn



eprasa.pl 3effb1d5a7

# Najlepsi **wygrali rowery**

## XXIV finał Powiatowego Międzyszkolnego Turnieju „Prewencja ale Inaczej”

**W finale XXIV edycji Powiatowego Międzyszkolnego Turnieju „Prewencja ale Inaczej” brało udział 15 reprezentacji ze wszystkich szkół podstawowych powiatu wołowskiego, w tym 90 uczniów.**

Fot.KPP Wołów

Turniej, jak co roku, przeznaczony był dla uczniów klas IV – VI wszystkich szkół podstawowych powiatu wołowskiego. Zawody poprzedzały pogadanki i spotkania policjantów z uczniami szkół, które mają na celu przygotować zawodników do konkurencji. Dzieciom przekazywane są wcześniej materiały na temat pracy Policji, unikania zagrożeń, zapobiegania demoralizacji, a także prawidłowych reakcji podczas sytuacji, w których stajemy się ofiarą lub świadkiem przestępstwa.

Finał tegorocznej, XXIV już edycji turnieju, został zorganizowany 28 maja w hali Ośrodka Sportu i Rekreacji w Wołowie. W zawodach wzięło udział 15 drużyn reprezentujących wszystkie szkoły podstawowe z terenu powiatu wołowskiego. Aktywny udział w konkurencjach brało 90 dzieci, ale na trybunach nie zabrakło dopingujących kolegów i koleżanek oraz ich opiekunów.

Turniej składał się z sześciu konkurencji: testu wiedzy, konkurencji polegającej na sporządzeniu portretu pamięciowego sprawcy przestępstwa po obejrzeniu scenki oraz czterech konkurencji sportowych.

Po zakończonych konkurencjach, komisja główna turnieju w składzie: Magdalena Górak – Kaleta – przedstawiciel starostwa powiatowego w Wołowie, mł. asp. Anna Nowak – zastępca komendanta Komisariatu Policji w Brzegu Dolnym oraz Izabela Michońska – przedstawiciel Centrum Edukacji i Pomocy Psychologiczno – Pedagogicznej w Wołowie, wyłoniła zwycięzców:

- I miejsce - SP nr 2 w Wołowie - 46 p
- II miejsce – SP w Wińsku - 45 p (po dogrywce)
- III– miejsce – SP nr 6 w Brzegu Dolnym - 45 p (po dogrywce)
- IV miejsce - SP nr 5 w Brzegu Dolnym 45 p (po dogrywce)
- V miejsce - SP w Pogalewie Wielkim– 42 p
- VI miejsce - SP w Lubiążu - 40 p
- VII miejsce - SP w Krzelowie 39 p
- VIII miejsce – SP w Warzęgowie - 38 p (po dogrywce)
- IX miejsce – Zespół Szkół Społecznych w Wołowie - 38 p (po dogrywce)
- X miejsce – SP w Starym Wołowie 38 p (po dogrywce)
- XI miejsce – SP nr 1 w Wołowie – 37 p (po dogrywce)
- XII miejsce -SP Orzeszków - 37 p (po dogrywce)
- XIII miejsce — SP w Krzydlinie Wielkiej - 35 p (po dogrywce)
- XIV miejsce – Zespół Placówek Resocjalizacyjnych w Brzegu Dolnym - 35 p
- XV miejsce – w Głębowicach – 27 p

Fot.KPP Wołów

Laureaci pierwszego miejsca dostali rowery ufundowane prze PCC Rokita

Impreza odbyła się przy uroczystej oprawie muzycznej przygotowanej przez Orkiestrę Policyjną z Komendy Wojewódzkiej Policji we Wrocławiu.

Dzięki sponsorom turnieju wszystkie dzieci biorące udział w imprezie otrzymały nagrody, a laureaci pierwszego miejsca wyjechali z turnieju na rowerach ufundowanych przez firmę „PCC Rokita” w Brzegu Dolnym. *Gratulujemy wszystkim uczestnikom zdobytej wiedzy profilaktycznej i zaciętej rywalizacji sportowej. Do zobaczenia za rok!*

**inf**

# Rodzinny dzień dziecka w Lubiążu

Na na terenie Zespołu Szkół Publicznych w Lubiążu odbyła się rodzinna impreza z wieloma atrakcjami dla dzieci. Przed zabawami na boisku szkolnym, odbyły się przedstawienia przedszkolaków w Domu Kultury z okazji Dnia Mamy i Taty. Na koniec części artystycznej rodzice zrobili niespodziankę i pokazali krótki spektakl na podstawie bajki Jana Brzechwy „Kwoka”. Po wstępach dzieci mogły pobawić się na licznych dmuchańcach, jeździć na kucyku i koniu, oglądać pokazy Ochotniczej Straży Pożarnej, puszczać ogromne bańki mydlane, a rodzice mogli odpocząć na ławkach i zjeść grillowaną kiełbasę oraz domowe ciasto. Dzień Dziecka w Lubiążu został zorganizowany przez Zespół Szkół Publicznych w Lubiążu, przy

wsparciu finansowym Gminy Wołów, Rady Rodziców, Domu Kultury w Lubiążu i sołectwa Lubiąż. Serdeczne podziękowania za zaangażowanie i wkład dla Ochotniczej Straży Pożarnej.

**di**

# Szkoła w Lubiążu Mistrzami Dolnego Śląska w Edukacji dla Bezpieczeństwa!

17 maja w Gmachu Głównym Uniwersytetu Wrocławskiego odbył się Dolnośląski Finał XV Konkursu Bezpieczeństwa dla Dzieci i Młodzieży „Uczę się bezpiecznie żyć” organizowanego przez Zarząd Województwa Dolnośląskiego i Stowarzyszenie Gmin Polskich Euroregionu Nysa pod patronatem Prezydenta RP. O zwycięstwo rywalizują bowiem laureaci przeprowadzonych wcześniej etapów półfinałowych z Legnicy, Wałbrzycha, Jeleniej Góry i Wrocławia. I miejsce naszego zespołu w kat. kl. IV-VI Julii Słotwińskiej, Małgosi Pelak i Szymona Augustynowicza oraz III miejsce reprezentantki III klasy gimnazjalnej Julii Wieczorek we wrocławskim półfinale było już ogromną satysfakcją, cieszyliśmy się z samego awansu do finału. Nasi uczniowie pokazali jednak, że naprawdę zasługują na medal. Z uśmiechami na twarzy sprawnie, fachowo rozwiązywali zaaranżowane sytuacje kryzysowe wymagające interwencji, udzielali pierwszej pomocy przedmedycznej, prowadzili RKO, wyjaśniali ideę zrównoważonego rozwoju, problemy związane z ochroną środowiska naturalnego, itp. Z radością

informujemy, że nasi uczniowie znakomicie poradzili sobie na kolejnych stacjach konkursowych. Julia Słotwińska, Małgosia Pelak i Szymon Augustynowicz zdobyli zaszczytne I miejsce (!) i Tytuł Mistrza Dolnego Śląska w Edukacji dla Bezpieczeństwa 2019 w kat. kl. IV-VI, za co otrzymali pamiątkowy puchar, statuetkę ufundowaną przez Prezydenta RP, medale, nagrody (rowery) a szkoła tablicę interaktywną. Kolejny raz przekonaliśmy się, że działania które systematycznie od lat podejmujemy w szkole na rzecz wyposażenia dzieci i młodzieży w wiedzę i umiejętności z zakresu udzielania pierwszej pomocy i zachowania bezpieczeństwa w życiu codziennym przynoszą efekty.

Konkurs Bezpieczeństwa dla dzieci i Młodzieży „Uczę się bezpiecznie żyć” to ogromne przedsięwzięcie na skalę Dolnego Śląska. Do etapów półfinałowych, po eliminacjach szkolnych przystępuje blisko 800 uczestników z ok. 80 samorządów miejskich i wiejskich Dolnego Śląska, a ostatnim etapem Konkursu jest Finał Dolnośląski we Wrocławiu, w którym udział biorą laureaci trzech pierwszych miejsc w każdym z czterech półfinałów. Konkurs odbywa się w czterech kat. wiekowych: przedszkola, klasy I-III SP, IV-VI SP i VII- VIII SP oraz III gimn.

Sukces uczniów, to także praca nauczycieli, którzy przygotowali ich do konkursu, p. Beaty Krupnickiej i pana Sławomira Augustynowicza.

**Zespół Szkół w Lubiążu**

# Poznaj swojego dzielnicowego

## Przedstawiamy sylwetki funkcjonariuszy z naszego terenu

**W powiecie wołowskim jest 10 dzielnicowych. W swojej pracy polegają głównie na rozmowie z mieszkańcami i na danych zebranych przy pomocy Krajowej Mapy Zagrożeń. Zobacz kto jest dzielnicowym dla Twojego regionu.**

Dzielnicowy ma bezpośredni kontakt z mieszkańcami swoich rejonów, zna ich potrzeby i oczekiwania w zakresie bezpieczeństwa. Do jego obowiązków należy też diagnoza - wspólnie z mieszkańcami - lokalnych problemów, ustalanie przyczyn oraz szukanie dla nich rozwiązania. Poza tym dzielnicowy zajmuje się m.in.: prowadzeniem rozpoznania na przydzielonym terenie, realizowaniem zadań z zakresu profilaktyki społecznej czy przeciwdziałania przemocy w rodzinie, rozwiązuje też konflikty sąsiedzkie, dokonuje wywiadów, ściga sprawców przestępstw i wykroczeń oraz oczywiście kontroluje przestrzeganie prawa.

**dz**

## WAŻNE!

**Na czas remontu komisariatu policji w Brzegu Dolnym dzielnicowi przyjmują interesantów w pomieszczeniu znajdującym się w hali KHS „Rokita" przy ul. Wilczej 8. Policjanci proszą o wcześniejsze telefoniczne umówienie się z funkcjonariuszem. W pilnych przypadkach należy skorzystać z telefonu alarmowego 112, 997 lub z numeru 71 380 52 00 - Komenda Powiatowa Policji w Wołowie.**

## OTO NASI DZIELNICOWI:

**SIERŻ. KRYSTIAN KRAKOWIAK**
**Obecnie zastępstwo za sierż. Joannę Sirant pełni sierż. Krystian Krakowiak**
Telefon służbowy: 71 380 82 20,
kom.: 797 306 565
Jednostka: KP Brzeg Dolny
E-mail:dzielnicowy.10@wolow.wr.policja.gov.pl
**Rejon patrolowania dzielnicowego:**
Bukowice, Godzięcin, Grodzanów, Jodłowice, Naborów, Pogalewo Małe, Pogalewo Wielkie, Pysząca, Radecz, Stary Dwór, Wały, Żarkówek, Żerków.

**SIERŻ. KAROLINA GOLCZYŃSKA**
Telefon służbowy: 71 380 82 20,
797 306 558
Jednostka: KP Brzeg Dolny
E-mail:dzielnicowy.8@wolow.wr.policja.gov.pl
**Rejon patrolowania dzielnicowego:**
Brzeg Dolny ulice: Adama Jerzego Czartoryskiego, Adama Mickiewicza, Aleje Jerozolimskie, Bolesława Leśmiana, Działkowa, Fryderyka Chopina, Henryka Lubomirskiego, Jana Feliksa Tarnowskiego, Józefa Kalasantego Dzieduszyckiego, Józefa Maksymiliana Ossolińskiego, Juliusza Słowackiego, Krzywa, Ks. Kardynała Kanonika Jana Puka, Ks. Kardynała Stefana Wyszyńskiego, Kwiatowa, Leśna, Mikołaja Kopernika, Młodzieżowa, Młyńska, Naborowska, Nasypowa, Nowowiejska, Odrodzenia, Ogrodowa, Osiedlowa, Parkowa, Pionierska, Piwna, Polna, Przedszkolna, Rajdowa, Samuela Bogusława Lindego, Spokojna, Sportowa, Stanisława Staszica, Szkolna, Środkowa, Tęczowa, Wilcza, Wojciecha Kętrzyńskiego, Zachodnia, Zbożowa.

**ST. SIERŻ. TOMASZ TROJANOWSKI**
Telefon służbowy: 71 380 82 20,
kom.: 797 306 559
Jednostka: KP Brzeg Dolny
Adres: Al. Jerozolimskie 49, 56-120 Brzeg Dolny
E-mail:dzielnicowy.9@wolow.wr.policja.gov.pl
**Rejon patrolowania dzielnicowego:**
Brzeg Dolny ulice: 1 Maja, Akacjowa, Braci Korczyńskich, Brzozowa, Bukowa, Cicha, Fabryczna, Generała Józefa Bema, Henryka Sienkiewicza, Jana Kochanowskiego, Jana Pawła II, Janusza Korczaka, Jarzębinowa, Jaśminowa, Jaworowa, Jesionowa, Joachima Lelewela, Klonowa, Kolejowa, Kręta, Leszczynowa, Lipowa, Małopolska, Mostowa, Odrzańska, Prosta, Przejazd, Podwale, Robotnicza, Rolnicza, Rynek, Słoneczna, Stanisława Wyspiańskiego, Staromiejska, Stawowa, Targowa, Topolowa, Towarowa, Urazka, Warzyńska, Wierzbowa, Wodna, Zielona, Zwycięstwa.

**MŁ. ASP. MARCIN TUL**
Telefon służbowy:71 389 80 07,
kom. 797 306 560
Jednostka: KPP Wołów – gm. Wińsko
E-mail:dzielnicowy.7@wolow.wr.policja.gov.pl
**Rejon patrolowania dzielnicowego:**
Baszyn, Bożeń, Chwałkowice, Domanice, Jakubikowice, Kłopotówka, Łazarzowice, Małowice, Moczydlnica Dworska, Moczydlnica Klasztorna, Nieszkowice, Orzeszków, Pawłoszewo, Pełczyn, Pierusza, Słup, Smarków, Straża, Warzęgowo, Wróblewo.
Przyjęcia interesantów w każdy czwartek w godz. 7.00 do 15.00. W pozostałe dni dzielnicowy przyjmuje zgodnie z grafikiem - informacje można uzyskać u dyżurnego KPP w Wołowie pod numerem tel. 71 380 52 00.

**ASP. SZT. ZDZISŁAW MIŁUCH**
Telefon służbowy:71 389 80 07,
kom.: 797 306 562
Jednostka: KPP Wołów – gm. Wińsko
E-mail: dzielnicowy.6@wolow.wr.policja.gov.pl
**Rejon patrolowania dzielnicowego:**
Aleksandrowice, Białawy, Białawy Małe, Białawy Wielkie, Białków, Brzózka, Czaplice, Głębowice, Grzeszyn, Kleszczowice, Kozowo, Łazy, Morzyna, Mysłoszów, Naraków, Piskorzyna, Rogów Wołowski, Rogówek, Rudawa, Smogorzów Wielki, Smogorzówek, Stryjno, Turzany, Trzcinica Wołowska, Wrzeszów, Węgrzce, Węglewo.
Przyjęcia interesantów w każdy czwartek w godz. 7.00 do 15.00. W pozostałe dni dzielnicowy przyjmuje zgodnie z grafikiem - informacje można uzyskać u dyżurnego KPP w Wołowie pod numerem tel. 71 380 52 00.

**ASP. SZT. TOMASZ PAPIERNIAK**
Telefon służbowy:71 389 80 07,
kom.: 797 306 563
Jednostka: KPP Wołów – gm. Wińsko
E-mail: dzielnicowy.5@wolow.wr.policja.gov.pl
**Rejon patrolowania dzielnicowego:**
Boraszyce Małe, Boraszyce Wielkie, Budków, Buszkowice Małe, Dąbie, Gryżyce, Iwno, Krzelów, Konary, Młoty, Przyborów, Rajczyn, Słup, Wińsko, Wyszęcice.
Przyjęcia interesantów w każdy czwartek w godz. 7.00 do 15.00. W pozostałe dni dzielnicowy przyjmuje zgodnie z grafikiem - informacje można uzyskać u dyżurnego KPP w Wołowie pod numerem tel. 71 380 52 00.

**SIERŻ. SZT. ALEKSANDRA ZASOWSKA**
Telefon służbowy:71 380 52 24,
kom. 513 923 037
Jednostka: KPP Wołów
E-mail: dzielnicowy.4@wolow.wr.policja.gov.pl
**Rejon patrolowania dzielnicowego:**
Garwół, Gródek, Golina, Lipnica, Łososiowice, Miłcz, Miłcz Leśny, Kretowice, Mikorzyce, Piotroniowice, Proszkowa, Sławowice, Uskorz Wiellki, Uskorz Mały, Stary Wołów, Straszowice, Siodłkowice, Stęszów, Wrzosy, Żychlin, Kąty, Mojęcice, Stobno.

**ST. SIERŻ. ANDRZEJ KUŚNIERZ**
Telefon służbowy: 71 380 52 24,
kom. 513 923 061
Jednostka: KPP Wołów
E-mail: dzielnicowy.3@wolow.wr.policja.gov.pl
**Rejon patrolowania dzielnicowego:**
Biskupice, Boraszyn, Dębno, Domaszków, Gliniany, Krzydlina Wielka, Krzydlina Mała, Lubiąż, Prawików, Rataje, Rudno, Tarchalice, Wodnica, Zagórzyce.
Przyjęcia interesantów odbywają się w Lubiążu (budynek byłego Banku Spółdzielczego) - w każdą środę, w godz. od 8.00 - 12.00. W pozostałe dni dzielnicowy przyjmuje zgodnie z grafikiem - informację można uzyskać u dyżurnego KPP w Wołowie pod numerem tel. 71 380 52 00.

**ASP. PIOTR ŁUBNIEWSKI**
Telefon służbowy: 71 380 52 24,
kom.: 797 306 564
Jednostka: KPP Wołów
E-mail: dzielnicowy.2@wolow.wr.policja.gov.pl
**Rejon patrolowania dzielnicowego:**
Wołów ulice: Gen. Władysława Andersa, Armii Krajowej, Batalionów Chłopskich, Bociania, Gen. Józefa Bema, Gen. Zygmunta Berlinga, Fryderyka Chopina, Zofii Chrzanowskiej, Cisowa, Działkowca, Floriańska, Gliniana, Jarosława Iwaszkiewicza, Kolejowa, Marii Konopnickiej, Braci Korczyńskich, Korzeniowskiego, Tadeusza Kościuszki, Kupiecka, Klonowa, Leśna, Magazynowa, Adama Mickiewicza, Morelowa, Mleczarska, Aleje Niepodległości, Aleje Obrońców Lwowa,Elizy Orzeszkowej, Parkowa, Marszałka Józefa Piłsudskiego, Polna, Panieńska, Pomorska, Bolesława Prusa, Przemysłowa, Kazimierza Pułaskiego, Henryka Sienkiewicza, Skarbowa, Składowa, Słoneczna, Marii Skłodowskiej- Curie, Słoneczna, Juliusza Słowackiego, Słowicza, Spacerowa, Spokojna, Stanisława Staszica, Stawowa, Szarych Szeregów, Ułanów Krechowieckich, Jerzego Waszyngtona, Wesoła, Wiśniowa, Wincentego Witosa, Wojska Polskiego, Zaułek Zielony, Jerzego Giedroycia, Gustawa Herlinga – Grudzińskiego, Józefa Czapskiego, Czesława Miłosza, Zbigniewa Herberta, Jacka Kaczmarskiego, Zbigniewa Herberta, Ks. Józefa Tischnera, Stanisława Lema, Stefana Żeromskiego.

**SIERŻ. TOMASZ NOWAK**
Telefon służbowy: 71 380 52 24
Jednostka: KPP Wołów
E-mail: dzielnicowy.1@wolow.wr.policja.gov.pl
**Rejon patrolowania dzielnicowego:**
Wołów ulice: Akacjowa, Biała Góra, Boczna, Ks. Franciszka Bosaka, Browarna, Cicha, Ciemna, Chemiczna, Dębowa, Gajowa, Garwolska, Gródek, Inwalidów Wojennych, Jagodowa, Jasna, Jesionowa, Kasztanowa, Kąpielowa, Hugona Kołłątaja, Komuny Paryskiej, Emilii Plater, Krzywy Wołów, Krótka, Koszarowa, Lipowa, Listopadowa, Ludowa, Łąkowa, Jana Matejki, Metalowa, Modrzewiowa, Nowa, Nowowiejska, Objazdowa, Ogrodowa, Oliwna Góra, Osiedlowa, Piastów Śląskich, Piwna, Plac Piastowski, Plac Sobieskiego, Plac Szkolny, Powstańców Śląskich, Poznańska, Poziomkowa, Przechodnia, Radna, Rawicka, Mikołaja Reja, Robotnicza, Roztocze, Rynek, Rzemieślnicza, Gen. Władysława Sikorskiego, Skarbowa, Stara, Szkolna" Ścinawska, Świerkowa,Trzebnicka, Ubojowa, Wiejska, Więzienna, Wileńska, Wiosenna, Wrocławska, Wrzosowa, Zielona, Zielona Góra, Zwycięstwa.

# Harcerstwo **wróciło do Wołowa**

## Rozmowa z phm. Gilbertem Tomalem, instruktorem ZHP, prowadzącym drużynę harcerską w Wołowie

**Phm. Gilbert Tomal HR jestem instruktorem ZHP od 2006r. Wcześniej działał w harcerskim hufcu „Piast" Poznań - Stare Miasto najpierw jako drużynowy przez 4. lata i 6 miesięcy, później w zespole promocji i informacji. Do województwa dolnośląskiego przeprowadził się ze względu na służbę wojskową którą wykonuje do dziś.**

**- Jak trafił Pan do Wołowa i założył tu drużynę harcerską?**

- W 2014 zacząłem współpracować z Hufcem Powiatu Trzebnickiego. Rozmawiając z komendantem hufca druhem hm. Mirosławem Uruskim na temat tak zwanych białych harcerskich plam w terenie odpowiedzialności hufca. Dowiedziałem się o powiecie wołowskim, szybko nawiązałem kontakt z Arkadiuszem Warchołem. Dowiedziałem się, że 10 lat temu działał na terenie hufiec, który upadł (został rozwiązany) od tego czasu na terenie powiatu wołowskiego nie działa największa polska organizacja harcerska, czyli Związek Harcerstwa Polskiego.

Pierwsze rozmowy z władzami samorządowymi burmistrzem Dariuszem Chmurą oraz dyrekcją szkół Podstawowej nr 1 i 2 zaowocowały zgodą na działalność harcerską w mieście Wołów oraz naborem wśród uczniów.

W Październiku 2018 r. nabór odbył się z naciskiem na czwartoklasistów. Do drużyny przynależało mniej więcej ok. 10 uczniów obu szkół. Dziś drużyna posiada ewidencyjnie 20 osób w wieku od 9 do 16 lat.

**- Z kim współpracujecie?**

- Swoją działalność harcerską opieramy na harcerskich wartościach i rozwoju wszechstronnym młodzieży. Współpracujemy z środowiskami harcerskimi z Szewc oraz Obornik Ślaskich. W naszych Biwakach biorą także udział zuchy z Gromady zuchowej w Pęgowie.

**- W jakich działaniach braliście już udział?**

- Drużyna uczestniczyła w Biwaku z okazji 100-lecia odzyskania przez Polskę Niepodległości. W samym mieście Wołów przynieśliśmy światełko betlejemskie pozostawiając je instytucjom takim jak: MOPS, Komenda Policji, Straży Pożarnej, Zakład Karny, Szkoły Podstawowe nr 1 i 2 oraz Szkoła Podstawowa w Starym Wołowie. W styczniu organizowaliśmy zimowy biwak. Chodząc po

górach stołowych odkrywaliśmy urokliwe piękno gór oraz dbaliśmy o kondycję fizyczną naszych harcerzy. Niedawno wzięliśmy udział w Eko Majówce zorganizowanej przez Wołowski Ośrodek Kultury wystawiając w parku swój harcerski punkt. Między 10-12 maja poznawaliśmy uroki drugiego co do ilości mieszkańców miasta na Dolnym Śląsku, czyli Wałbrzycha zwiedziliśmy zamek Książ oraz miejscowość Szczawno Zdrój.

**- Co w najbliższym czasie?**

- Planujemy obóz harcerski pod namiotami w miejscowości Lgiń. Wraz z naszym hufcem wyjedzie tam kilka środowisk harcerskich. Zbiórki harcerskie w okresie zimowym i w razie niepogody odbywają się w pomieszczeniu które zostało nam udostępnione w Liceum Ogólnokształcącym im. Mikołaja Kopernika. W piątki w godzinach 17.00 - 18.30. Ladna pogoda sprawia, że nasze zbiórki coraz częściej odbywają się w terenie. W najbliższym okresie planujemy zajęcia typowo leśne.

**- Czego harcerze uczą się na zbiórkach?**

- Na zbiórkach w pomieszczeniu najczęściej poznajemy i uczymy się technik harcerskich jak szyfrowanie, pierwsza pomoc, poznawanie swoich mocnych i słabszych stron. Każda zbiórka ma w sobie elementy musztry oraz współzawodnictwa między zastępami. Gramy w różne gry i zabawy oraz poznajemy piosenki harcerskie (poszukujemy gitarzysty). Naczelną zasadą jaką wyznaje jest dobrowolność i chęci. Dlatego każda osoba, która przychodzi do nas na pierwsze zbiórki harcerskie nie ponosi żadnych kosztów z tym związanych. Młodzi harcerze, którzy zaangażują się w pracę drużyny harcerskiej z czasem otrzymują naszą chustę harcerską w barwach niebiesko-białych. Z kolei po kilku tygodniach namawiam do zakupu koszuli mundurowej zarówno dziewczęta jak i chłopców. W drużynie harcerskiej pobieramy również składki członkowskie, które pomagają nam w urozmaiceniu programu zbiórek i atrakcji. Koszt takiej składki to 20 zł na 3 miesiące. Od września chcemy zaprosić do drużyny harcerskiej osoby, które mogły by w przyszłości stanowić o sile ruchu harcerskiego ZHP w powiecie wołowskim. Na początku liczą się same chęci reszta przyjdzie z czasem.

**- Jakie ma Pan plany co do rozwoju harcerstwa w Wołowie?**

- Nie ukrywam, że chciałbym, aby w mieście Wołów czy w innych miejscowościach powiatu wołowskiego powstawały kolejne drużyny harcerskie oraz gromady zuchowe. W kolejnym roku harcerskim na pewno będziemy kontynuowali współpracę z środowiskami harcerskimi, z którymi już pracujemy, tj. 2 WDH oraz 21 WDH. Dodatkowo planujemy wspólną zbiórkę środowisk harcerskim w m. Wołów wraz z drużyną harcerską, która działa na terenie miasta w ramach harcerskiej organizacji wychowawczo-patriotyczna „Cichociemni". Będziemy także planować harcerską akcję zimową oraz letnią w okresie wakacji. Jak również atrakcyjne biwaki poznając zarówno powiat wołowski, województwo dolnośląskie oraz naszą polską turystykę. Chcemy także angażować się z drużyną w projekty imprez harcerskich na szczeblu Hufca ZHP powiatu trzebnickiego oraz Chorągwi Dolnośląskiej ZHP. Będziemy się angażować w lokalne zapotrzebowanie na działalność w naszym mieście. Na dzień dzisiejszy za harcerzy Związku Harcerstwa Polskiego na terenie powiatu wołowskiego odpowiadam osobiście. Nie ukrywam że poszukuję osób do współpracy w polu kadra dowódcza. Więcej informacji na fanpagu https://www.facebook.com/ZHP27WDH oraz na stronie internetowej www. 27wdh.vxm.pl

**mr**

eprasa.pl/c/1d5a

***Na finiszu kolejnego sezonu zmagań w 4.lidze wołowski zespół zmuszony jest walczyć o utrzymanie. Sportowo przed rokiem się nie udało, ale mimo przegranej futbolowych batalii drużyna MKP uniknęła spadku. Niestety, mimo zwycięstwa w Bardzie i tym razem na ligowych boiskach w minioną sobotę zapadły rozstrzygnięcia, które definitywnie plasują ekipę trenera Piotra Bolkowskiego pod degradacyjną kreską.***

# ZWYCIĘSTWO TO ZA MAŁO

**PIŁKA NOŻNA - 4.LIGA**

**Unia Bardo**
**- MKP WOŁOW 0-2(0-1)**
**Bramki:** K. Włodarczyk (20'), S. Kościuk (+90');
**Żółte kartki:** K. Żbik (2), S. Kościuk;
**Czerwona kartka:** K. Żbik (71');
**MKP:** M. Szaciłło – D. Kamiński, S. Czyżowicz, M. Sikorski, A. Judziński (68' B. Gałecki), S. Kościuk, K. Włodarczyk (57' P. Janus), D. Szaciło, P. Hryszkiewicz (88' P. Rąpała), K. Tabak, K. Żbik.

W 29.kolejce nasza drużyna walczyła w Bardzie i aby zachować choć cień nadziei na utrzymanie, musiała pokonać tamtejszą Unię. Warunków *sine qua non*, aby ewentualne sobotnie punkty miały należytą *wagę*, było jednak więcej. Los naszej ekipy znajdował się bowiem także w nogach piłkarzy z Prusic i Marcinkowic, a ci nie byli jednak tak zmotywowani w futbolowej wojnie o utrzymanie, jak ich konkurenci.

Na początek wróćmy jednak na *unijną* murawę, na której o poprawienie rankingowej pozycji walczyli wołowianie. Mimo przedpołudniowej pory od pierwszego gwizdka arbitra aura dawała się we znaki zawodnikom obu stron i bynajmniej nie sprzyjała w stworzeniu piłkarskiego spektaklu na wysokim poziomie szybkości oraz intensywności. Nasz zespół musiał wprawdzie walczyć o pełną pulę, ale konfrontację rozpoczął cofnięty do własnej strefy strefy obronnej, starając się wytrzymać napór gospodarzy, którzy w pierwszym kwadransie spotkania zdecydowanie dominowali w środku pola, ale swoją tam przewagę zdołali *przekuć* na zaledwie jedną sytuację strzelecką, po której na ławce gości mogły mocniej zabić serca. Na szczęście napastnik Unii nie włożył w swój strzał tyle precyzji, aby futbolówka poleciała w *światło* bramki, choć była naprawdę bardzo blisko. Od samego początku wołowianie nastawieni byli na grę z kontrataku i swoją szansę znaleźli w 20.min. Piłkę stoperowi gospodarzy odebrał wówczas **Krystian Włodarczyk**, stanął oko w oko z golkiperem miejscowych i chociaż swoją akcję rozegrał trochę na raty, to jednak ostatecznie umieścił futbolówkę w siatce bramki bardzian. Stracony gol nie osłabił impetu gospodarzy, którzy do końca pierwszej odsłony cały czas dążyli konsekwentnie do wyrównania rezultatu, ale w tym okresie bez większych zarzutów funkcjonował defensywny blok MKP, dzięki czemu nasz zespół mógł zejść na przerwę z korzystnym wynikiem.

W drugiej części obraz gry nie uległ zmianie i nadal ton pojedynkowi nadawali zawodnicy Unii, zaś goście wprawdzie przyjęli podyktowane im warunki, ale to nasz zespół bliższy był podwyższenia rezultatu, gdyż w kilka chwil po wznowieniu gry na czystej pozycji znalazł się **Damian Szaciło**, ale w decydującym momencie pojedynku sam na sam z bramkarzem stracił trochę koncepcję i obronną ręką z tej sytuacji wyszedł golkiper z Barda. Swoją okazję po pojawieniu się na placu gry miał także **Paweł Janus**, ale i on nie zachował na tyle zimnej krwi, aby podwyższyć wynik meczu. Sytuacja wołowian skomplikowała się w 71.min., kiedy to za próbę wymuszenia rzutu karnego drugi żółty kartonik zobaczył **Kamil Żbik** i nasz zespół musiał bronić minimalnej przewagi grając w osłabieniu. Po tym wydarzeniu rywale zaatakowali z jeszcze większym impetem, stawiając wszystko na jedną kartę. Bramka **Macieja Szaciłły** była więc w stanie ciągłego oblężenie, ale losy meczu rozstrzygnął ostatecznie **Sebastian Kościuk**, który w doliczonym czasie gry otrzymał dokładne podanie od **Daniela Kamińskiego** i tym razem uderzeniu naszego zawodnika nie brakowało ani siły, ani zdecydowania czy precyzji.

*- Przyjechaliśmy do Barda świadomi sytuacji w tabeli i zespół postanowił zawalczyć, z czego mogę być tylko dumny* - komentował po ostatnim gwizdku arbitra trener **Piotr Bolkowski**. - *Piłkarze zrobili swoje i kolejnym zwycięstwem podtrzymali dobrą passę. Szkoda, że przyszła ona trochę za późno. Rezultaty pozostałych spotkań ułożyły się dla nas niekorzystnie, ale nie chcę się do tego odnosić. Bardzo żal straconych punktów na początku rundy, kiedy to z przeciętnymi rywalami przegrywaliśmy w minimalnych rozmiarach. Zostało nam jeszcze spotkanie z wrocławskim Śląskiem i choć nie jesteśmy w tym meczu faworytem, to będziemy walczyć o zwycięstwo. Wprawdzie nic już nie zmieni faktu, że na zakończenie zmagań znajdziemy się w strefie spadkowej, ale być może - podobnie, jak przed rokiem - każdy zdobyty punkt będzie miał duże znaczenie.*

**Pozostałe wyniki:** Zjednoczeni - Sokół W.L. **1-1**; Orzeł Z. - Orzeł P. **1-0**; Piast N.R. - Sokół M. **3-0**; Mirków/Długołęka - Bielawianka **6-1**; Piast Ż. - Górnik **1-1**; Polonia - Polonia-Stal **0-1**; Śląsk II - Nysa **10-0**.

| 4. LIGA - gr. 1 | | | | |
|---|---|---|---|---|
| 1. | Śląsk II Wrocław | 29 | **81** | 118-17 |
| 2. | Górnik Wałbrzych | 28 | **66** | 71-23 |
| 3. | Polonia-Stal Świdnica | 29 | **62** | 54-25 |
| 4. | Orzeł Prusice | 29 | **49** | 59-48 |
| 5. | Sokół Wielka Lipa | 29 | **46** | 61-45 |
| 6. | Sokół Marcinkowice | 29 | **43** | 59-53 |
| 7. | Bielawianka Bielawa | 29 | **39** | 46-47 |
| 8. | Piast Żerniki | 29 | **39** | 54-46 |
| 9. | GKS Mirków/Długołęka | 29 | **37** | 59-74 |
| 10. | Unia Bardo | 29 | **37** | 53-62 |
| 11. | Polonia Trzebnica | 28 | **35** | 41-58 |
| 12. | Piast Nowa Ruda | 29 | **34** | 42-64 |
| 13. | Orzeł Ząbkowice Śl. | 29 | **32** | 41-63 |
| 14. | **MKP WOŁÓW** | 29 | **31** | 41-61 |
| 15. | Zjednoczeni Żarów | 29 | **18** | 29-89 |
| 16. | Nysa Kłodzko | 29 | **14** | 42-95 |

**30.kolejka** (7-8 czerwca)**: MKP** - Śląsk II Wrocław (sobota, g.17.00), Zjednoczeni - Bielawianka; Mirków/Długołęka - Unia; Nysa - Polonia; Polonia-Stal - Piast Ż.; Sokół M. - Orzeł Z.; Górnik - Piast N.R.; Orzeł P. - Sokół W.L.

## ROZGRYWKI MŁODZIEŻOWE

Powoli zbliżają się do zakończenia rozgrywki lig młodzieżowych i na finiszu nie wszystkim wystarcza *pary*. Przed tygodniem wołowscy juniorzy darmo oddali punkty rówieśnikom z Twardogóry, a w minioną sobotę na starcie z ekipą MKP nie dojechał *outsider* z Łoziny. W trampkarskiej lidze wojewódzkiej liderowi rozgrywek postawili się dolnobrzescy Akademicy i ostatecznie gracze wrocławskiego Parasola pojechali do domu tylko z *oczkiem*.

### JUNIORZY
### 1.LIGA OKRĘGOWA

**Wiwa Goszcz**
**- KP BRZEG DOLNY 7-2(4-1)**
**Bramki:** A. Kołodziej (18'), F. Kubala (62');
**KP:** M. Posłuszny – R. Gierczyk, P. Krawczuk, S. Goles, J. Iskra (70' G. Koper), H. Skrzek (80' M. Solarewicz), M. Wapiński, F. Kubala, M. Cygan, K. Zaguła, A. Kołodziej.

**MKP WOŁÓW**
**- KS Łozina vo. 3-0**

| TABELA | | | | |
|---|---|---|---|---|
| 1. | Piast Żmigród | 16 | **42** | 67-13 |
| 2. | Śląsk Wrocław | 14 | **37** | 53-12 |
| 3. | Wiwa Goszcz | 15 | **25** | 54-29 |
| 4. | **MKP WOŁÓW** | 16 | **21** | 26-38 |
| 5. | Lotnik Twardogóra | 16 | **18** | 20-43 |
| 6. | **KP BRZEG DOLNY** | 14 | **15** | 27-34 |
| 7. | Polonia Trzebnica | 13 | **14** | 31-46 |
| 8. | Barycz Sułów | 14 | **12** | 32-75 |
| 9. | KS Łozina | 13 | **2** | 14-43 |

**21.kolejka** (8 czerwca, g.11.00)**: KP** - Polonia Trzebnica.

### TRAMPKARZE
### 2.LIGA WOJEWÓDZKA - gr. 1

**AP BRZEG DOLNY**
**- Parasol Wrocław 2-2(1-1)**
**Bramki:** M. Zalewski (2'), E. Toda (76');
**AP:** J. Pawlak – I. Kordzikowski, Ł. Tkaczyk, B. Pajęcki, B. Ciejek, T. Woźniak, M. Świątek, B. Jabłonka, M. Grocholski, E. Toda, M. Zalewski – W. Paszek, H. Kozik, B. Sadowski, F. Urbanek, P. Łoziński, G. Mikołajczyk, O. Jakubczyk.

| TABELA | | | | |
|---|---|---|---|---|
| 1. | Parasol Wrocław | 12 | **31** | 29-8 |
| 2. | Forza Wrocław | 11 | **27** | 46-13 |
| 3. | **AP BRZEG DOLNY** | 12 | **17** | 30-23 |
| 4. | Polonia-Stal Świdnica | 12 | **17** | 19-22 |
| 5. | AP Oleśnica | 11 | **14** | 28-36 |
| 6. | Piast Nowa Ruda | 12 | **11** | 21-30 |
| 7. | Górnik NM Wałbrzych | 12 | **9** | 14-28 |
| 8. | Górnik Wałbrzych | 12 | **8** | 22-49 |

**13.kolejka** (8 czerwca, g.11.00)**:** AP Oleśnica - **AP**.

### 3.LIGA OKRĘGOWA

**MKP WOŁÓW**
**- Śląsk III Wrocław 1-0(0-0)**
**Bramka:** P. Musztyfaga (54'-samobójcza);
**MKP:** D. Maciaszek – J. Kuczyński, M. Dziubiński, K. Sarnecki, P. Stróżyński, M. Kowaluk, M. Jackowski, J. Rzeźnik, K. Rodak, J. Łoziński, F. Poprawski –W. Bilski, M. Wiąckiewicz, Ł. Grzyb, A. Kopeć, M. Oleszkiewicz.

| TABELA | | | | |
|---|---|---|---|---|
| 1. | Pogoń Oleśnica | 9 | **27** | 47-10 |
| 2. | Śląsk III Wrocław | 9 | **16** | 23-19 |
| 3. | Lider Borów | 9 | **15** | 18-21 |
| 4. | **MKP WOŁÓW** | 8 | **12** | 13-15 |
| 5. | Sokół Smolec | 9 | **9** | 29-32 |
| 6. | Olympic II Wrocław | 8 | **7** | 20-31 |
| 7. | Quick Mix Strzelin | 9 | **3** | 15-33 |

**13.kolejka** (8 czerwca, g.11.00)**: MKP** - Lider Borów.

### LIGA TERENOWA - gr. 2

**Forza Wrocław**
**- KOMETA KRZELÓW 1-2(0-1)**
**Bramki:** F. Stuchły (24', 49');
**KOMETA:** I. Miszczyszyn – M. Głowacki, K. Łukowicz, K. Marciniak, M. Bury, K. Januszczyk, M. Maćków, F. Stuchły, M. Górecki, J. Wróbel, P. Krasowski – D. Bauer, A. Górecka, B. Kamiński, P. Piekarski.

| TABELA | | | | |
|---|---|---|---|---|
| 1. | **KOMETA KRZELÓW** | 12 | **36** | 118-23 |
| 2. | Forza Wrocław | 12 | **27** | 97-24 |
| 3. | Parasol Wrocław | 11 | **24** | 82-12 |
| 4. | Olympic I Wrocław | 11 | **21** | 86-21 |
| 5. | Odra Wrocław | 12 | **15** | 50-58 |
| 6. | MKS Kostomłoty | 11 | **12** | 30-113 |
| 7. | **ODRA LUBIĄŻ** | 11 | **3** | 10-88 |
| 8. | AP „11" Kąty Wr. | 12 | **0** | 15-149 |

**13.kolejka** (8 czerwca, g.11.00)**: KOMETA** - Parasol Wrocław.

### MŁODZIKI
### 1.LIGA OKRĘGOWA

**AP BRZEG DOLNY**
**- Parasol II Wrocław 5-0(2-0)**
**Bramki:** J. Sworniowski (20'), S. Kosiński (30'), B. Pawłowski (45'), M. Turski (48'), A. Wyrzykowski (52');
**AP:** B. Chyziński – J. Sworniowski, S. Kosiński, B. Pawłowski, A. Paszek, A. Wyrzykowski, D. Kaczmarek, M. Turski, O. Kaczmarek – B. Sopliński, F. Pieróg, M. Tkaczyk, J. Kutzmann.

| TABELA | | | | |
|---|---|---|---|---|
| 1. | AP Oleśnica | 11 | **30** | 44-6 |
| 2. | Parasol II Wrocław | 12 | **25** | 35-19 |
| 3. | Moto-Jelcz Oława | 12 | **21** | 19-19 |
| 4. | Olympic II Wrocław | 12 | **19** | 32-23 |
| 5. | Academy II Wrocław | 11 | **15** | 15-14 |
| 6. | Śląsk II Wrocław | 12 | **10** | 17-38 |
| 7. | **AP BRZEG DOLNY** | 12 | **9** | 14-27 |
| 8. | Polonia Trzebnica | 11 | **7** | 22-46 |

**13.kolejka** (8 czerwca, g.13.00)**:** AP Oleśnica - **AP**.

### 4.LIGA OKRĘGOWA

**12.kolejka:**

**MKP WOŁÓW**
**- Parasol III Wrocław 2-4(0-1)**
**Bramki:** M. Kowaluk (49', 51');
**MKP:** H. Łukaszewski – M. Płonka, R. Storbuczyński, M. Kowaluk, M. Dziubiński, J. Łoziński, M. Wiąckiewicz, F. Nowak, M. Warpas – W. Ulatowski, K. Agieńczuk, A. Barciński, B. Kudyba, D. Maciaszek, I. Partyka.

**11.kolejka:**

**Sokół Marcinkowice**
**- MKP WOŁÓW 1-3(0-2)**
**Bramki:** M. Kowaluk (6', 49'), F. Nowak (21'):
MKP: H. Łukaszewski – A. Barciński, R. Storbuczyński, M. Kowaluk, M. Dziubiński, J. Łoziński, S. Sieklicki, F. Nowak, M. Warpas – W. Ulatowski, M. Jaworek, M. Płonka, B. Kudyba, D. Maciaszek, I. Partyka

| TABELA | | | | |
|---|---|---|---|---|
| 1. | Academy Kiełczów | 12 | **28** | 40-10 |
| 2. | Parasol III Wrocław | 12 | **25** | 42-15 |
| 3. | **MKP WOŁÓW** | 12 | **25** | 42-12 |
| 4. | AP III Oleśnica | 12 | **25** | 38-19 |
| 5. | Sokół Marcinkowice | 11 | **13** | 20-28 |
| 6. | SP Milicz | 12 | **10** | 13-70 |
| 7. | Sokół Smolec | 11 | **9** | 17-26 |
| 8. | Śląsk III Wrocław | 10 | **0** | 9-41 |

**13.kolejka** (8 czerwca, g.13.00)**: MKP** - AP III Oleśnica.

### LIGA TERENOWA - gr. 1

**MKP WOŁÓW**
**- AP II BRZEG DOLNY 0-3(0-1)**
**Bramki:** T. Jaworski (39', 55', 59');
**MKP:** S. Mirecki – S. Bilski, S. Filiński, M. Jaworek, J. Paluch, W. Ulatowski, J. Piotrowski, B. Kudyba, J. Rutkiewicz – K. Agieńczuk, J. Kuczma, M. Pachołek, T. Sołowski, F. Szerszeń;
**AP:** B. Sopliński – M. Chmielewski, S. Kosiński, T. Niczyj, A. Paszek, A. Zalewski, M. Tkaczyk, T. Jaworski, F. Pieróg – M. Bolek, N. Gaborski, D. Jaróżek, Maciej Paszek, Mikołaj Paszek.

| TABELA | | | | |
|---|---|---|---|---|
| 1. | Widawa Psary | 8 | **24** | 50-4 |
| 2. | Błyskawica Szewce | 8 | **22** | 88-8 |
| 3. | Błysk Kuźniczysko | 9 | **22** | 69-13 |
| 4. | Bór Oborniki Śl. | 9 | **17** | 43-15 |
| 5. | Talent Trzebnica | 9 | **16** | 67-30 |
| 6. | **MKP WOŁÓW** | 9 | **15** | 16-15 |
| 7. | Plon Gądkowice | 8 | **13** | 15-27 |
| 8. | **AP II BRZEG DOLNY** | 9 | **9** | 27-42 |
| 9. | **KP BRZEG DOLNY** | 8 | **7** | 15-64 |
| 10. | AZS Wrocław | 9 | **4** | 6-49 |
| 11. | Zorza Pęgów | 9 | **3** | 5-58 |
| 12. | Barycz Milicz | 9 | **0** | 6-82 |

**10.kolejka** (8 czerwca, g.13.00)**: MKP** - **KP**; **AP II** - AZS Wrocław.

Po niespodziewanej porażce ze szczepanowskimi Zjednoczonymi futbolowy rezon odzyskali piłkarze z Brzegu Dolnego i choć obyło się bez fajerwerków, to jednak przywieźli komplet punktów ze Skokowej, gdzie po trafieniu **Przemysława Bobkiewicza** udało im się pokonać nieobliczalny wiosną Dolpasz. Zaskakiwać nie przestają również zawodnicy z Lubiąża, choć tym razem rezultat ich konfrontacji z rezerwami Mechanika Brzezina jest raczej rozczarowaniem. Piłkarze Odry bowiem ledwie podzielili się punktami z konkurencją, której ekipa balansuje na granicy degradacji, więc lubiąscy sympatycy futbolu liczyli raczej na gładkie i efektowne zwycięstwo. Na brak emocji oraz bramek nie mogli z całą pewnością narzekać kibice w Orzeszkowie, gdzie na ostrą wymianę futbolowych ciosów poszli w pojedynku z drużyną brzezińskiego LZS zawodnicy tamtejszej Victorii. Runda rewanżowa nie obfitowała w zwycięstwa naszej drużyny, ale zwycięstwo w niedzielnym starciu to już drugi sukces z rzędu, więc może na finiszu rozgrywek orzeszkowianie odzyskali skuteczność.

Po pierwszych odsłonach spotkań w Barkowie i Godzięcinie piłkarze Komety Krzelów mieli zapewnioną 1.pozycję w rankingu klasy B na koniec sezonu, ale po przerwie ich konkurentom z Wielkiej Lipy udało się odwrócić losy konfrontacji z Olimpią, zaś w ostatnich sekundach pojedynku z Lechem gospodarze uratowali punkt. Gracze Sokoła odrobili więc 2 *oczka* z dystansu, ale przewaga krzelowian i tak wydaje się na tyle bezpieczna, że tylko niewyobrażalny kataklizm mógłby ich pozbawić fotela lidera na finiszu rozgrywek. Nie rozczarowały niedzielne derby w Miłczu, gdzie tamtejsi Spartanie dopiero w ostatnich minutach przechylili na swoją stronę szalę zwycięstwa w pojedynku z warzęgowskim Ruchem. Aż 9 goli obejrzeli kibice w Mojęcicach i pewnie żałują, że 2/3 z nich były autorstwa gości ze Starego Wołowa. Marnym pocieszeniem dla sympatyków Orkana może być fakt, że w roli *kata* ich zespołu wystąpił **Rafał Żarczyński**, który jeszcze niedawno był mocnym ogniwem mojęcickiej ofensywy. Bez niespodzianek obyło się w Borzęcinie i Urazie, choć rozmiary kolejnego futbolowego niepowodzenia krzydlińskich *Strażaków* okazały się tylko minimalne, a do 85.min. gościom udawało się nawet utrzymywać rezultat remisowy.

## KLASA A

**Dolpasz Skokowa**
**- KP BRZEG DOLNY 0-1 (0-1)**
**Bramka:** P. Bobkiewicz (37');
**KP:** J. Kołodziejczyk – M. Kowalski, M. Racki, A. Kołodziej (46' P. Górniak), J. Iskra (46' T. Woś), D. Wielichowski, J. Mazur (77' P. Krawczuk), J. Lewański (46' M. Wapiński), K. Zaguła (46' M. Posłuszny), M. Pomiećko, P. Bobkiewicz.

**ODRA LUBIĄŻ**
**- Mechanik II Brzezina 2-2 (1-1)**
**Bramki:** P. Wanias (16'), D. Szczerba (70');
**ODRA:** D. Posacki – J. Szuszfalak, M. Rewak, K. Kupiec, K. Sawko, Ł. Piskorski, P. Wanias (70' P. Ryba), K. Sołowski, P. Główka (46' P. Płaszczyński), D. Szczerba, A. Główka.

**VICTORIA ORZESZKÓW**
**- LZS Brzeźno 6-5 (3-3)**
**Bramki:** K. Miłkowski (2', 22', 48', 52'), D. Adamczak (32'), D. Sareło (64');
**VICTORIA:** Z. Paciorek – K. Niedzielski (25' D. Adamczak), A. Buzdygan, K. Partyka, R. Pawlik, K. Strzemski, A. Ulmaniec, M. Kaniecki, D. Sareło, K. Miłkowski, K. Orniacki (75' K. Podbucki).

**Pozostałe wyniki:** Malczyce - Pogoń **5-1**; Zjednoczeni - Orzeł **1-0**; Orla - Zorza **2-2**; Czarni - Bór **4-5**.

| Klasa A - WROCŁAW - gr. 1 | | | | |
|---|---|---|---|---|
| 1. | Bór Oborniki Śl. | 23 | 55 | 82-26 |
| 2. | Odra Malczyce | 23 | 54 | 70-29 |
| 3. | KP BRZEG DOLNY | 23 | 46 | 50-30 |
| 4. | ODRA LUBIĄŻ | 23 | 44 | 44-24 |
| 5. | Zjednoczeni Szczepanów | 23 | 38 | 56-35 |
| 6. | Pogoń Miękinia | 23 | 37 | 48-53 |
| 7. | Orla Korzeńsko | 23 | 36 | 66-57 |
| 8. | VICTORIA ORZESZKÓW | 23 | 34 | 56-56 |
| 9. | Zorza Pęgów | 23 | 25 | 29-46 |
| 10. | Dolpasz Skokowa | 23 | 21 | 28-61 |
| 11. | Mechanik II Brzezina | 23 | 20 | 39-49 |
| 12. | LZS Brzeźno | 23 | 18 | 29-59 |
| 13. | Czarni Białków | 23 | 17 | 35-68 |
| 14. | Orzeł Bukówek | 23 | 14 | 29-70 |

**24.kolejka** (8-9 czerwca)**:** Pogoń Miękinia - **ODRA** (sobota, g.14.00); **KP** - Czarni Białków (sobota, g.17.00); Mechanik II Brzezina - **VICTORIA** (niedziela, g.12.00); Orzeł - Dolpasz; Zorza - Malczyce; Brzeźno - Zjednoczeni; Bór - Orla.

## KLASA B

**Lech Barkowo**
**- KOMETA KRZELÓW 2-2(0-1)**
**Bramki:** Ł. Derda (36'), G. Szewczyk (71');
**KOMETA:** M. Łukowicz – A. Bekacz, M. Napora, P. Szymański, M. Maślejak, G. Szewczyk, A. Chylak, R. Sawa, D. Chylak, Ł. Derda, M. Białek.

**OLIMPIA GODZIĘCIN**
**- Sokół II Wielka Lipa 2-4(2-1)**
**Bramki:** D. Lipa (8'), M. Faron (30');
**Żółte kartki:** Paweł Smoliński, M. Faron;
**OLIMPIA:** P. Szumiał – M. Faron, D. Lipa (57' M. Wyrwich), A. Drabik, R. Żak, K. Smoliński (51' S. Skrzek), P. Waigner, D. Koreń (67' Paweł Smoliński), N. Narmatov, T. Borowski, K. Lipa.

**SPARTA MIŁCZ**
**- RUCH WARZĘGOWO 2-1(1-1)**
**Bramki:** M. Socha (15'), P. Pisula (89') oraz A. Mordarski (39');
**Żółte kartki:** M. Boryczka oraz A. Mordarski, M. Michułka, D. Małecki;
**SPARTA:** M. Boryczka – G. Kozak, K. Heluszka, D. Stróżyński, R. Pietras, M. Socha (61' D. Grablewski), A. Korcz (45' K. Jelec), M. Hańczyk, G. Socha (50' K. Stefanowski), P. Kozak, P. Pisula;
**RUCH:** P. Nelec – A. Mordarski, P. Michułka (70' P. Miłuch), M. Grzywacz, K. Borosowski, M. Dłużniewski, K. Szczerba, M. Michułka, T. Kuc, D. Małecki, S. Ziółkowski.

**Orkan Borzęcin**
**- ZRYW GŁĘBOWICE 8-1(4-1)**
**Bramka:** G. Bronik (15');
**Żółta kartka:** G. Bronik;
**ZRYW:** M. Krajka – Ł. Grynienko, J. Kowal, T. Szadej, M. Gajewski, K. Jarosz (46' P. Łoziński), D. Gajewski (65' J. Charzewski), K. Łańczak, G. Bronik (78' M. Kuczyński), D. Uść, Ł. Maślejak.

**ORKAN MOJĘCICE**
**- HEROSI STARY WOŁÓW 3-6(1-3)**
**Bramki:** K. Kopczyński (10', 58'), K. Winiarczyk (46') oraz R. Żarczyński (5', 23', 80', 89'), I .Pawłowski (44'), E. Uść (81');
**Żółte kartki:** K. Winiarczyk oraz Daniel Kasprzyk, E. Uść, B. Goch;
**ORKAN:** S. Raczak – P. Szymański (63' A. Pietrzyk), E. Halczuk, P. Punda, W. Malanowski (46' K. Madej), K. Winiarczyk (85' P. Gołecki), H. Sieradzki, K. Lickiewicz (74' Ł. Małecki), J. Ziółkowski, D. Cyrankowski (83' D. Przybylski), K. Kopczyński (82' K. Punda);
**HEROSI:** M. Jaguś – K. Dziubiński (60' M. Dziubiński), M. Malinowski, K. Praczyk, Paweł Ignasiak, R. Pietralik (70' B. Goch), Daniel Kasprzyk, I. Pawłowski, M. Dudek (80' A. Smolarek), R. Żarczyński (90' A. Mirecki), E. Uść.

**Odra Uraz**
**- OSP KRZYDLINA MŁ. 3-2(1-1)**
**Bramki:** D. Żołądziejewski (35'), R. Dąbrowicz (67');
**OSP:** M. Prażuch – I. Zadarnowski, K. Wałęski (75' T. Grudkowski), P. Podgórny (67' W. Wieczorek), K. Latoch, R. Dąbrowicz, D. Sieradzki (58' N. Wenderski), T. Czernek, D. Żołądziejewski, M. Andronyk, D. Romanowicz.

**Pozostałe wyniki:** Piotrkowice - Dąb **1-3**.

| Klasa B - WROCŁAW - gr. 1 | | | | |
|---|---|---|---|---|
| 1. | KOMETA KRZELÓW | 23 | 62 | 101-27 |
| 2. | Sokół II Wielka Lipa | 23 | 56 | 75-30 |
| 3. | Orkan Borzęcin | 23 | 47 | 100-50 |
| 4. | Lech Barkowo | 23 | 38 | 74-43 |
| 5. | SPARTA MIŁCZ | 23 | 37 | 75-49 |
| 6. | OLIMPIA GODZIĘCIN | 23 | 35 | 60-43 |
| 7. | Odra Uraz | 23 | 35 | 43-58 |
| 8. | Dąb Kuraszków | 23 | 32 | 66-54 |
| 9. | RUCH WARZĘGOWO | 23 | 31 | 61-74 |
| 10. | KS Piotrkowice | 23 | 27 | 54-47 |
| 11. | ZRYW GŁĘBOWICE | 23 | 20 | 48-81 |
| 12. | HEROSI STARY WOŁÓW | 23 | 19 | 57-85 |
| 13. | ORKAN MOJĘCICE | 23 | 17 | 36-101 |
| 14. | OSP KRZYDLINA MŁ. | 23 | 6 | 27-134 |

**24.kolejka** (9 czerwca)**:** **HEROSI** - Borzęcin (g.11.00); **RUCH** - **MOJĘCICE** (g.14.00); **OSP** - Lech (g.14.00); Dąb - **SPARTA** (g.14.00); **ZRYW** - **OLIMPIA** (g.15.00); **KOMETA** - Piotrkowice (g.17.00); Sokół II - Odra.

## KLASA C

**Pogoń Dębice**
**- KS BRZEG DOLNY 2-3(1-3)**
**Bramki:** D. Stawiski (28', 44'), S. Radzijewski (32');
**KS:** S. Siwek – W. Kasina, A. Juwa, S. Węglarz (55' P. Galicki), D. Jóźwik (60' M. Maćkowiak), M. Tomela (46' Ł. Radzijewski), D. Stawiski (70' P. Gołubców), D. Skoczeń, M. Kowal (78' K. Ziółkowski), M. Czyżowicz, S. Radzijewski (69' M. Sierota).

| Klasa C - Środa Śląska | | | | |
|---|---|---|---|---|
| 1. | KS BRZEG DOLNY | 14 | 40 | 88-18 |
| 2. | Pogoń Dębice | 13 | 27 | 51-21 |
| 3. | Czarni Kulin | 13 | 23 | 47-46 |
| 4. | Błyskawica II Lenartowice | 12 | 21 | 44-36 |
| 5. | Piast Przedmoście | 12 | 12 | 24-53 |
| 6. | Iskra Proszków | 13 | 13 | 26-42 |
| 7. | Solen Zabłoto | 12 | 8 | 26-41 |
| 8. | FC Budziszów | 13 | 2 | 21-70 |

## 1.LIGA OLDBOY'S

Dla każdego zespołu występ na płycie wrocławskiego boiska przy ulicy Oporowskiej jest sporą atrakcją, nawet jeśli ma się w perspektywie futbolowe *lanie* od piłkarzy Śląska. Niestety, w miniony poniedziałek z okazji tej nie udało się skorzystać *weteranom* Olimpii Godzięcin, którzy na finiszu rozgrywek mają spore kłopoty kadrowe. Razem z szansą gry na historycznym obiekcie uciekły także rankingowe punkty, ale w swoim debiutanckim sezonie na poziomie regionalnej 1.ligi nasz zespół spisał się na tyle dobrze, iż z całą pewnością w bliskiej przyszłości Olimpijczycy wyjdą na wrocławską murawę.

| 1.LIGA - WROCŁAW | | | | |
|---|---|---|---|---|
| 1. | PKS Łany | 19 | 46 | 46-15 |
| 2. | Śląsk Wrocław | 20 | 42 | 64-30 |
| 3. | Moto-Jelcz Oława | 18 | 33 | 44-41 |
| 4. | OLIMPIA GODZIĘCIN | 20 | 31 | 37-36 |
| 5. | Włókniarz Wrocław | 17 | 30 | 51-36 |
| 6. | Polonia Jaszowice | 19 | 28 | 31-34 |
| 7. | Pogoń Syców | 19 | 25 | 33-33 |
| 8. | Polonia Trzebnica | 20 | 21 | 34-43 |
| 9. | Pogoń Oleśnica | 19 | 20 | 35-53 |
| 10. | Lotos Gaj Oławski | 18 | 18 | 27-50 |
| 11. | Polar Wrocław | 18 | 18 | 27-38 |
| 12. | Oldboy's Brochów | 19 | 11 | 21-41 |

**22.kolejka** (10 czerwca, g.18.00)**: OLIMPIA** - Polonia Jaszowice.

# CZERWCOWE JUBILEUSZE

BIEGI

## BIEGAJ W SIECHNICACH

Z zaproszenia na wieczorną imprezę biegową do Siechnic w minioną sobotę skorzystało ponad pół tysiąca amatorów rywalizacji z dystansem, a okazja do tego była szczególna, gdyż w tym roku rozegrano jubileuszowe 10.zawody *Biegaj w Siechnicach*. Uczestnicy rywalizacji na samym wstępie mogli wybrać dystans, na którym chcieliby sprawdzić swoje umiejętności, a większym zainteresowaniem biegaczy cieszyła się próba licząca 10km, gdyż na jej starcie stanęło ponad 350 zawodniczek i zawodników. Na krótszą trasę wyruszyło ponad 200 amatorów biegania, ale swoją sportowa walkę obie grupy rozpoczęły jednocześnie, a wystrzał startera wybrzmiał punktualnie o 20.00, więc promienie czerwcowego słońca nie były dla zawodników zbyt uciążliwe. Jako pierwszy linię siechnickiej mety minął **Damian Jarecki** z Trzebnicy, który samotnym finiszem z rezultatem 16:20s. zwyciężył w rywalizacji na dystansie 5km. Z bardzo dobrym wynikiem ten sportowy egzamin zaliczył także dolnobrzeżanin **Tomasz Sobczak**, wprawdzie nasz reprezentant na dystansie stracił nieco do triumfatora, ale z bardzo dobrym wynikiem 19:35s. sklasyfikowany został na 13.pozycji.

Około kwadransa po zwycięzcy siechnickiej *piątki* na linii mety meldowali się uczestnicy dłuższego z biegów, a w grupie tej bezkonkurencyjny okazała się **Adam Putyra** z Wrocławia, uzyskując na *wieczornej* trasie wynik 31:42s. Za jego plecami metr za metrem czerwcowego biegu *połykał* dolnobrzeżanin **Kacper Stefaniuk**, który jubileuszowe zawody zakończył z czasem 57:22s.

***

Mniejszy jubileusz, gdyż dopiero 5.urodziny również w sobotę obchodził wrocławski bieg *Piastowska Piętnastka*. Impreza ta nie ma jeszcze tak znacznego prestiżu, ale z dużym impetem przebija się do sportowego kalendarza - nie tylko naszego regionu. Tym razem na crossowej trasie liczącej 15km swoją wytrzymałość postanowiło sprawdzić ponad 150 amatorów biegania, wśród których znaleźli się również nasi reprezentanci. Najlepszym z nich okazał się dolnobrzeżanin **Przemysław Stefaniuk** (1:11:04s.), ale do zwycięzcy - **Andrzeja Sadowskiego** z Wrocławia - stracił blisko kwadrans, gdyż najlepszy w sobotę zameldował się na mecie z rezultatem 56:20s. Za plecami obu zawodników z dystansem i konkurencją nieco dłużej walczyli inni biegacze z Brzegu Dolnego, uzyskując ostatecznie następujące rezultaty:

| | |
|---|---|
| Jacek Beśka | 1:17:44s. |
| Paweł Szymański | 1:23:37s. |

***

W zacnym gronie biegowych imprez, które w pierwszych dniach czerwca obchodziły swoje okrągłe urodziny, najzacniejszą - najbardziej wymagającą i mającą najdłuższą tradycję, okazał się *25.Półmaraton Jaworski* o Puchar Burmistrza tego dolnośląskiego miasta. Impreza ta ma swój specyficzny charakter, gdyż od 12 lat mocne na niej piętno odciskają strażacy, którzy na jaworskich ulicach rywalizują w swoim gronie w *Biegu Strażackim*. W *srebrnym* jubileuszu tej imprezy udział wzięła dwójka reprezentantów naszego powiatu, gdyż na trasie ponad 21km z dużym powodzeniem swoje umiejętności zaprezentowała **Justyna Kopczyńska** z Garwołu, która swoją sportową próbę zakończyła z wynikiem 1:59:23s., co było 3.rezultatem wśród kobiet w jej grupie wiekowej. W gronie blisko 200 uczestników biegu solidną formę zaprezentował także wołowianin **Tomasz Lechki**, meldując się na linii mety z rezultatem 1:44:32s., a z najlepszym wynikiem jaworski półmaraton ukończył strażak z Rzeszowa - **Andrzej Szpunar**, zrywając *taśmę* z czasem 1:15:07s.

ZAPASY

# PODWÓJNY DEBIUT

Pod koniec ubiegłego roku w Starym Dworze powstała nowa filia zapaśnicza dolnobrzeskiego Rokity. W minioną sobotę gospodarze nowo powstałej sekcji zorganizowali turniej dla początkujących *gladiatorów* z okazji Dnia Dziecka. Do miejscowej świetlicy zjechało niemal 70 najmłodszych zapaśniczych talentów z 7 dolnośląskich klubów, które rywalizowały o puchary, dyplomy i nagrody rzeczowe. Wołów reprezentowany był przez czwórkę początkujących adeptów tej sportowej dyscypliny. Z dużą satysfakcją należy wspomnieć o zwycięskim występie najmłodszej uczestniczce zawodów, reprezentantce wołowskiego Wiatru, pochodzącej z Kawic 6.letniej **Wanessie Rozpędek** (20 kg) , która w swoim zapaśniczym debiucie stanęła na najwyższym stopniu podium, zyskując wśród zgromadzonych uznanie i dużą sympatię. Sukces Wanessy pozytywnie wpłynął na pozostałych wołowian, którzy podtrzymali zwycięską passę klubowej koleżanki i również swój start w tych zawodach zakończyli na 1.miejscach. Stało się to udziałem **Alana Nadolnego** (25kg), brata Wanessy - **Maksymiliana** (42) oraz **Jana Bochenka** (45). Po zakończeniu sportowych zmagań wszyscy uczestnicy zawodów mogli odpocząć od zapaśniczej rywalizacji przy pysznej kiełbasce z grilla.

KURIER GMIN
TYGODNIK POWIATU WOŁOWSKIEGO
www.kuriergmin.pl

# NA KAŻDYM FRONCIE

KOLARSTWO

Czerwiec dla amatorów kolarstwa MTB rozpoczął się w Jeleniej Górze, gdzie spotkali się amatorzy rowerowego ścigania się, którzy w tym roku uczestniczą w cyklu imprez organizowanych w ramach *Bike Maraton*. Niedzielne zawody były czwartymi w tym roku, ale pod wieloma względami były wyjątkowe - również dla naszych reprezentantów. Przede wszystkim uczestniczyło w nich blisko 1.400 zawodniczek i zawodników, reprezentujących barwy aż 15 krajów, a cykliści z naszego powiatu pojechali na trasie każdego z wyścigów.

## FUN

Wyścig na trasie **FUN** to okazja do sprawdzenia własnych umiejętności głównie dla młodych adeptów tej formy fizycznej aktywności. Na jeleniogórskim kolarskim szlaku do walki o końcowe zwycięstwo stanęło 130 zawodniczek i zawodników, wśród których znalazła się 7 naszych reprezentantów. Uczestnicy tej rywalizacji mieli do pokonania dystans 18km z sumą przewyższeń na poziomie 310m, a młodzi kolarze z naszego powiatu uzyskali na niej następujące rezultaty:

| | | |
|---|---|---|
| Oskar Nieckarz | Wołów | **55:43s.** |
| Bartłomiej Nieckarz | Wołów | **56:27s.** |
| Piotr Choina | Wołów | **58:56s.** |
| Mariola Waręda | Brzeg D. | **1:07:33s.** |
| Jarosław Jałoszyński | Brzeg D. | **1:07:49s.** |
| Tymoteusz Jałoszyński | Brzeg D. | **1:07:52s.** |
| Magdalena Kubera | Wołów | **1:46:26s.** |

Na wyżyny swojej formy w czerwcowych zawodach wspiął się **Jakub Krupa** z Wielkiej Lipy, który od samego początku nadawał tempo wyścigowi i samotnie osiągnął linię jego mety, uzyskując czas 40:31s.

## CLASSIC

Największym zainteresowaniem kolarskiej *rodziny* cyklu *BM* cieszył się jak zawsze wyścig na dystansie **CLASSIC**, którego uczestnicy mieli do pokonania 32km trasy z sumą przewyższeń 610m. Do sportowych zmagań w tej części czerwcowego spotkania stanęło blisko 600 cyklistów, wśród których znalazła się liczna grupa reprezentantów naszego powiatu, którzy na jeleniogórskim szlaku uzyskali następujące rezultaty:

| | | |
|---|---|---|
| Kamil Semenowicz | Brzeg D. | **1:24:54s.** |
| Tomasz Golczyński | Wołów | **1:27:41s.** |
| Ireneusz Kubera | Wołów | **1:32:50s.** |
| Grzegorz Kopeć | Wołów | **1:33:17s.** |
| Maksymilian Żardecki | Brzeg D. | **1:34:50s.** |
| Mariusz Muszyński | Wołów | **1:35:22s.** |
| Tomasz Waręda | Brzeg D. | **1:38:09s.** |
| Jarosław Zaremba | Wołów | **1:39:44s.** |
| Patryk Rużyło | Brzeg D. | **1:43:07s.** |
| Tomasz Wiśniewski | Brzeg D. | **1:43:27s.** |
| Adrian Ziółkowski | Wołów | **1:46:22s.** |
| Dariusz Waręda | Brzeg D. | **1:49:25s.** |
| Andrzej Choina | Wołów | **1:49:53s.** |
| Anna Jałoszyńska | Brzeg D. | **1:51:57s.** |
| Marek Kijek | Wołów | **1:54:07s.** |
| Katarzyna Trościanko | Brzeg D. | **1:58:43s.** |
| Dariusz Zarębski | Brzeg D. | **2:05:09s.** |
| Julia Sadowska | Wołów | **2:10:39s.** |
| Kinga Rycerz | Brzeg D. | **2:22:49s.** |
| Anna Duda-Choina | Wołów | **2:34:16s.** |
| Krzysztof Muszyński | Wołów | **2:34:18s.** |
| Leszek Rycerz | Brzeg D. | **2:53:30s.** |

Nikt z naszych reprezentantów nie włączył się do rywalizacji o najwyższe pozycje, a walka na finiszu była naprawdę pasjonująca. Ostatecznie zwycięzcą okazał się **Adrian Boruta** z Żor, który pierwszą część wyścigu spędził *schował* w środku czołowej grupy, ale im bliżej mety coraz mocniej naciskał na pedały, by zakończyć swój występ z rezultatem 1:12:18s., co dało mu zwycięstwo zaledwie o sekundę przed pierwszym z konkurentów.

## MEGA

Uczestnicy wyścigu **MEGA** weszli już na wyższy stopień kolarskiej rywalizacji, gdyż w Jeleniej Górze grupa blisko 400 zawodniczek i zawodników miała do pokonania dystans 53km z sumą przewyższeń 1.350m. Wzmagania były więc duże, ale mimo momentów kryzysowych linię mety tej rywalizacji z przyzwoitymi rezultatami minęła większość naszych reprezentantów:

| | | |
|---|---|---|
| Paweł Kwiatkowski | Brzeg D. | **2:17:49s.** |
| Adrian Kobusiński | Brzeg D. | **2:27:29s.** |
| Marek Gumienny | Wołów | **2:56:44s.** |
| S. Storbuczyński | Brzeg D. | **3:02:37s.** |
| Zbyszko Rycerz | Brzeg D. | **3:22:21s.** |
| Tomasz Kanicki | Brzeg D. | **3:27:57s.** |

Po raz kolejny przynależność do czołowej grupy kolarzy, walczących o najwyższe pozycje w wyścigach tej grupy potwierdził dolnobrzeżanin **Paweł Kwiatkowski**. Nasz zawodnik jeleniogórską próbę rozpoczął w spokojnym tempie, ale im bliżej było końca rywalizacji, tym szybciej piął się w górę wielobarwnego, *poszarpanego* peletonu, by ostatecznie finiszować na 12.pozycji. Początek czerwcowego wyścigu *na kołach* konkurencji przejechał późniejszy triumfator wrocławianin **Marcin Kawalec**, ale kiedy nogi przeciwników powoli *puchły*, on podkręcił tempo i do samego końca wytrzymał ataki rywali, kończąc wyścig z wynikiem 2:10:52s.

## GIGA

Wyścig na trasie **GIGA** to czas próby dla kolarskiej elity, a w Jeleniej Górze apetyt na zwycięstwo w tej rywalizacji miała liczna, międzynarodowa grupa, gdyż do walki na trasie stanęło blisko 200 kolarzy nie tylko z Polski, ale i z Niemiec, Danii, Węgier, Austrii, Holandii, Luksemburga, Francji, Białorusi, Litwy, Czech, Szwajcarii, Belgii a nawet Kazachstanu i Meksyku. W tym międzynarodowym towarzystwie do kolarskiej walki na trasie liczącej 78km z sumą przewyższeń 2.400m stanęła także dwójka naszych reprezentantów. W środku stawki linię mety minął wołowianin **Michał Nowak**, uzyskując rezultat 4:24:14s., co dało mu wysoką, 16.pozycję w swojej grupie wiekowej. Za jego plecami z mocną konkurencją i słabościami własnego organizmu walczył także **Maciej Walasek** z Brzegu Dolnego, który ostatecznie zakończył tę morderczą próbę z wynikiem 5:03:30s. Najlepszy z biało-czerwonych finiszował na 5.miejscu, a walka o zwycięstwo toczyła się w gronie międzynarodowej *ucieczki*, z której najwięcej sił na finisz zachował **Soren Nissen** z Luksemburga, kończąc wyścig z czasem 3:19:07s.

## TENIS STOŁOWY

W minioną niedzielę przy wołowskich stołach rozstrzygnęła się walka o tytuły mistrzów regionu w tenisie stołowym żaków. Oczywiście swoje apetyty mieli w tym względzie gospodarze zawodów szczególnie, że konkurencja nie okazała się zbyt liczna. Do czerwcowej rozgrywki przystąpiło bowiem tylko 15 dziewcząt i ledwie 27 chłopców, ale każdy z tych, którzy w niedzielę wyszli na parkiet hali przy ulicy Panieńskiej prezentował już naprawdę duże umiejętności. Do bardzo udanych występów od dawna przyzwyczaiły już nasze tenisistki, które i tym razem dźwigały na swoich barkach większy ciężar związany z medalowymi nadziejami naszych klubów.

W grach kwalifikacyjnych do mistrzowskiego turnieju singlowego tenisistek stanęło 13 zawodniczek, z których trzy reprezentowały nasze kluby. W 1.rundzie z mistrzowskimi nadziejami pożegnały się stawiające przy tenisowych stołach pierwsze kroki **Lena Smolarek** oraz **Lena Riwoń** (obie Rokita Brzeg Dolny), a wolny los zapewnił awans do kolejnego etapu rozgrywki **Małgorzacie Kuberze** (Wolavia Wołów), i mimo porażki w swoim inauguracyjnym występie znalazła się ona w gronie 8 zawodniczek, które stanęły do rywalizacji o regionalny tytuł. Do walki o tegoroczne mistrzostwo przystąpiły 3 nasze *żaczki* - 2 reprezentujące gospodarzy oraz mała *Diablica* z Brzegu Dolnego. Przez pucharowe *sito* rywalizacji na 1.etapie nie przeszła wspomniana wyżej wołowianka, ale w obu starciach półfinałowych mogliśmy mocno trzymać kciuki za występy **Anny Ulatowskiej** (Wolavia) oraz **Zuzanny Bazylewskiej** (Rokita). Obie zawodniczki rywalizowały ze zmiennym szczęściem i miejsce w finale udało się wywalczyć jedynie wołowiance. W grze o regionalny tytuł nasza uzdolniona zawodniczka spotkała się z rówieśniczką z Kątów Wrocławskich i choć obie pokazały mimo młodego wieku spore umiejętności, to zdecydowanie lepiej niedzielny mecz rozegrała zawodniczka Wolavii, oddając rywalce zaledwie jednego seta i pewnie sięgając po tytuł regionalnej mistrzyni.

Szeroką *ławą* do walki o dolnośląskie mistrzostwo ruszyły również nasze żaki, z których jednak większość na wołowski parkiet wyszła w ramach pobierania sportowych lekcji. Tylko nieliczni bowiem z tych, którzy podjęli czerwcową walkę ma już na swoim koncie znaczną liczbę występów przy tenisowych stołach, więc z grona 9 tenisistów chyba tylko 1 mógł pełnić rolę ewentualnego faworyta, choć walczyć o klasyfikację do turnieju mistrzowskiego musiał każdy z nich. Niestety, zbyt długo w czerwcowym turnieju nie zagrało sześciu z nich, gdyż już w pierwszych swoich występach musieli uznać wyższość konkurentów. Po kolejnej rundzie grono wyeliminowanych powiększyło się o kolejnego z naszych reprezentantów, ale pewnym pocieszeniem były dobre występu **Jakuba Staszczyka** (Wolavia), który ostatecznie zwyciężył kwalifikacje. Swoją dobrą formę wołowianin potwierdził w pierwszej odsłonie turnieju mistrzowskiego, ale w grze półfinałowej nie sprostał już późniejszemu mistrzowi **Franciszkowi Żygadle** z AZS UE Wrocław, kończąc ostatecznie niedzielny turniej na pozycjach 3-4.

cyfrowa.pl 3effb1d5a7

# ZACZYNAJĄ SIĘ SCHODY

KOSZYKÓWKA

Niepowodzenia w zasadniczej części rozgrywek zawsze mają gorzki smak i dużo mówią o formie zespołu, ale największa nawet porażka nie niesie za sobą nieodwracalnych skutków, gdyż najwyższy nawet *łomot* ostatecznie nie eliminuje z rozgrywki o mistrzowskie laury - mocno tylko utrudnia do nich drogę. Wprawdzie na palcach ręki można policzyć przypadki, kiedy rankingowi *outsiderzy* przypuścili skuteczny atak na najwyższe pozycje rozgrywek w fazie *play-off*, ale choć jest to niezwykle mało prawdopodobne - to jednak zawsze możliwe. Czy przekonamy się o tym w 4.sezonie rozgrywek Dolnośląskiej Amatorskiej Ligi Koszykówki na przykładzie *team'u* z Lubiąża? Stawianie wielkich pieniędzy na ewentualny sukces naszych zawodników raczej odradzamy, ale po ich niedzielnym występie z radością informujemy, że po pierwszej z gier o pozostanie w rozgrywkach lubiążanie mogli wreszcie poczuć smak zwycięstwa.

Zasadnicza część sezonu była dla naszej ekipy na tyle nieudana, że w tabeli swojej 2.ligowej grupy zespół zajął dopiero 7.pozycję i rywalizację w kolejnej fazie rozgrywek zaczął od fazy ***pre** play-off*, czyli aby wywalczyć awans do gier w systemie pucharowym lubiążanie musieli pokonać innego z *outsiderów* - Mad Hornets.

Rezultat meczu *otworzył* celnym rzutem osobistym **Bartosz Bukiewicz**, ale kolejne punkty na swoim koncie zapisały *Szerszenie* i początek niedzielnego meczu należał zdecydowanie do nich (1:10). W tym fragmencie spotkania lubiążanie prezentowali się bardzo słabo i po 1.kwarcie wydawało się, że nasz zespół szybko zakończy swój debiutancki sezon tym bardziej, że na początku kolejnej odsłony rywale nie zwalniali tempa i powiększali swoją przewagę (6:17). Po naszej stronie w tym okresie punktował głównie **Maciej Gliszczyński**, ale jego trafienia nie mogły znacząco wpłynąć na rezultat i rosnącą dominację przeciwników, którzy na przerwę schodzili ze sporą zaliczką (16:27).

Chwila odpoczynku okazała się zbawienna dla lubiążan, którzy w 3.kwarcie wyglądali tak, jakby mocno zaczerpnęli z galijskiego kotła Panoramiksa. Mimo poważnej straty nasz zespół ruszył do odrabiania strat, a sygnał do ataku skutecznymi akcjami dał **Zbigniew Posacki**, który najpierw trafił spod kosza, a później dorzucił kolejne *oczka* z dystansu. Po chwili zza linii 6,75m trafił także **Rafał Ożóg**, a po kolejnych skutecznych akcjach M. Gliszczyńskiego i **Marcina Tomczaka** na tablicy wyników pojawił się remis (33:33), a napór lubiążan nie malał, czego rezultatem była *trójka* B. Bukiewicza i odzyskane prowadzenie (36:33), które przed końcem 3.kwarty powiększyli jeszcze M. Gliszczyński oraz R. Ożóg (41:33). Na początku ostatniej odsłony *Szerszenie* pokazały, że potrafią jeszcze skutecznie użądlić (43:40), ale ich ciąg na kosz *wyhamował* z dystansu M. Tomczak, z linii rzutów osobistych nie pomylił się **Michał Garncarz**, a kiedy z dystansu ponownie trafił Z. Posacki, przewaga lubiążan wyrażała się liczbą dwucyfrową (51:41). W końcówce rywale próbowali rzutów z dystansu, ale tylko jeden z nich doszedł celu, a lubiążanie niemal bezbłędnie wykorzystywali rzuty osobiste, dzięki czemu mogli cieszyć się z pierwszego zwycięstwa i awansu do 1.rundy *play-off*.

**BASKET TEAM LUBIĄŻ**
**- Mad Hornets 44-57**
*6:11; 10:16; 25:6; 16:11*

**BTL:** M. Gliszczyński (20pkt.-1zb.-2as.), Z. Posacki (10-17-7), M. Tomczak (9-2-0), R. Ożóg (8-9-0), B. Bukiewicz (8-4-5), M. Garncarz (2-0-0), Krystian Wityk.

W czerwcową niedzielę dodatkowy mecz fazy zasadniczej stoczyli także zawodnicy WakeTrip.pl, którzy z 5.pozycji w 2.ligowej grupie C zapewnili sobie awans do rundy pucharowej rozgrywek. W zasadzie dla obu ekip był to mecz o przysłowiową pietruszkę, ale od pierwszej syreny na parkiecie trwała wyrównana walka, a jako pierwsi na prowadzenie po trafieniu **Michała Tolisza** wysunęli się zawodnicy WakeTrip.pl, ale potem nieco skuteczniejsi okazali się konkurenci (2:5). Stan pojedynku dystansowym rzutem wyrównał **Mateusz Mrozek**, który w tym fragmencie meczu wziął na siebie ciężar zdobywania punktów i dzięki jego trafieniom na pierwszą przerwę z prowadzeniem schodził nasz zespół (11:8). Przez całą 2.kwartę na parkiecie trwała wyrównana rywalizacja i żadnej ze stron nie udało się zdobyć zdecydowanej przewagi i pierwsza połowa niedzielnego meczu zakończyła się *prawie* remisem (21:20). Przez całą 3.kwartę rezultat ciągle był na *styku* - były momenty, kiedy zawodnicy Gospody próbowali *uciekać* z wynikiem (23:27), ale skuteczne akcje naszej drużyny szybko odwracały sytuację (32:27) i przed decydującą odsłoną nieco bliżej zwycięstwa była ekipa WakeTrip.pl (32:29). Rozstrzygnięcia nie przyniosła również 4.kwarta, którą obie drużyny zakończyły z takim samym dorobkiem (45:45), więc aby wyłonić triumfatora meczu potrzebna była dogrywka. W dodatkowym czasie gry wynik ciągle oscylował wokół remisu, ale kiedy na 69 sekund przed końcową syreną rzuty wolne wykorzystał **Szymon Kaczyński** (53:49) bliżej zwycięstwa był nasz zespół. Niestety, rywale zdołali odpowiedzieć z *dalekiego* dystansu, a na 5 sekund przed końcem czasu przeprowadzili jeszcze jedną skuteczną akcję, przechylając szale zwycięstwa na swoją korzyść.

**WakeTrip.pl**
**- KSP Gospoda 53-54**
*11:8; 10:12; 11:9; 13:16;* ***8:9***

**WakeTrip.pl:** S. Kaczyński (18-6-2), M. Mrozek (17-4-2), M. Tolisz (7-4-0), Kajetan Panas (6-6-0), Paweł Kuriata (5-18-2), Łukasz Dawidowicz (0-7-4), Piotr Ludwig (0-0-1), Marcin Obolewicz.

# PRZETARGI * OGŁOSZENIA * INFORMACJE

0223-SEE.711.693.2019

Krajowa Administracja Skarbowa

## OBWIESZCZENIE O PUBLICZNEJ LICYTACJI NIERUCHOMOŚCI

Naczelnik Urzędu Skarbowego w Wołowie, działając na podstawie art. 110w § 3 ustawy z dnia 17 czerwca 1966 r. o postępowaniu egzekucyjnym w administracji (Dz.U. z 2018 r. poz. 1314 z póź. zm.), podaje do publicznej wiadomości, że

**w dniu 10 lipca 2019 r. o godz. 12.00**

**w siedzibie Urzędu Skarbowego w Wołowie, przy ul. Kościuszki 17, w sali nr 407 odbędzie się druga licytacja nieruchomości położonej w Krzydlinie Małej 78, dla której Sąd Rejonowy w Wołowie prowadzi księgę wieczystą o nr WR1L/00038230/7.**

● Nieruchomość gruntowa w skład której wchodzi działka oznaczona geodezyjnym nr 438 o łącznej powierzchni 1178 m2 położona w miejscowości Krzydlina Mała gmina Wołów powiat wołowski. Działka zabudowana budynkiem mieszkalnym i budynkiem gospodarczym, działka gruntu własność Skarbu Państwa w użytkowaniu wieczystym do dnia 2099-10-27, oraz budynki stanowiące odrębną od gruntu przedmiot własności.

Oszacowana wartość nieruchomości wynosi łącznie **215.067,00 zł.**
(słownie: dwieście piętnaście tysięcy sześćdziesiąt siedem złotych)
**Cena wywoławcza wynosi 70% sumy oszacowania, tj. 150.547,00 zł.**

Przystępujący do licytacji powinien złożyć wadium w wysokości 1/10 sumy oszacowania, to jest 21.507,00 zł. Wadium może być złożone w gotówce albo w postaci czeku potwierdzonego wystawionego na Naczelnika Urzędu Skarbowego w Wołowie lub wpłacone na rachunek bankowy Naczelnika Urzędu Skarbowego w Wołowie. Skuteczna wpłata następuje w dniu uznania rachunku. Celem prawidłowej identyfikacji przelewu, w tytule proszę wskazać nr obwieszczenia o publicznej licytacji nieruchomości tj. 0223-SEE.711.693.2019.
Wadium składa przystępujący do licytacji. W przypadku zapłaty przelewem na rachunek organu egzekucyjnego, środki na rachunek depozytowy organu egzekucyjnego muszą wpłynąć przed rozpoczęciem licytacji.

Rachunek bankowy Naczelnika Urzędu Skarbowego w Wołowie
**57 1010 1674 0057 3113 9120 0000**

W licytacji mogą również uczestniczyć osoby, które przedłożą pełnomocnictwo do udziału w licytacji stwierdzone dokumentem z podpisem urzędowo lub notarialnie potwierdzonym.
W okresie 14 dni przed dniem licytacji, w dni robocze w godzinach 8-15, można oglądać nieruchomość, a także przeglądać w Urzędzie Skarbowym w Wołowie (pok. 404) akta postępowania egzekucyjnego.
Prawa osób trzecich nie będą przeszkodą do licytacji i przyznania nabywcy ww. praw dotyczących nieruchomości bez zastrzeżeń, jeżeli osoby te nie wystąpiły wcześniej o wyłączenie nieruchomości lub jej przynależności spod egzekucji.
Użytkowanie, służebności i prawa dożywotnika, jeżeli nie są ujawnione w księdze wieczystej i nie zostaną zgłoszone najpóźniej na 3 dni przed rozpoczęciem licytacji, nie będą uwzględnione w dalszym toku egzekucji i wygasną z chwilą, w której postanowienie o przyznaniu ww. praw stanie się ostateczne.
Na czynności organu egzekucyjnego dotyczące obwieszczenia o licytacji przysługuje skarga w terminie 14 dni od dnia ogłoszenia o licytacji.

REKLAMA

## BURMISTRZ GMINY WOŁÓW

**informuje, że na stronach internetowych Urzędu Miejskiego w Wołowie www.wolow.pl, oraz www.bip.wolow.pl zamieszczono Wykazy nieruchomości przeznaczonych do sprzedaży przeznaczonych pod budownictwo mieszkaniowe jednorodzinne:**

| Położenie nieruchomości | Numer działki i powierzchnia | Tryb zbycia | Termin na składanie wniosków przez osoby mające pierwszeństwo w nabyciu |
|---|---|---|---|
| **Wołów, ul. Sokola** | 25/42 i 25/43 Am 51 0,1561 ha | Przetarg nieograniczony | do 22.07.2019 r. |
| **Wołów, ul. Sokola** | 25/46 i 25/82 Am 51 0,1456 ha | Przetarg nieograniczony | do 22.07.2019 r. |
| **Wołów, ul. Sokola i ul. Skowronkowa** | 25/47Am 51 0,1135 ha | Przetarg nieograniczony | do 22.07.2019 r. |
| **Wołów, ul. Skowronkowa** | 25/50Am 51 0,0820 ha | Przetarg nieograniczony | do 22.07.2019 r. |
| **Wołów, ul. Skowronkowa** | 25/51Am 51 0,1024 ha | Przetarg nieograniczony | do 22.07.2019 r. |
| **Wołów, ul. Skowronkowa i ul. Krucza** | 25/52Am 51 0,1203 ha | Przetarg nieograniczony | do 22.07.2019 r. |
| **Wołów, ul. Krucza** | 25/53 Am 51 0,1086 ha | Przetarg nieograniczony | do 22.07.2019 r. |

Wykazy zostały wywieszone na okres 21 dni na tablicach ogłoszeń Urzędu Miejskiego w Wołowie (Rynek 34) w przybudówce B Ratusza. Szczegółowe informacje można uzyskać w Wydziale Geodezji i Gospodarki Nieruchomościami – pokój nr 14, tel. 71/319 13 15, 71/319 13 14.

REKLAMA

**UWAGA CO CZWARTEK**
Kurier Gmin w twoim kiosku i na www.kuriergmin.pl
30 lat na rynku stabilizacja i doświadczenie

**ROLNICZA SPÓŁDZIELNIA PRODUKCYJNA W BUDKOWIE**

**SPRZEDA GOSPODARSTWO ROLNE O POW. 690 HA,**

**POŁOŻONE W GM. WIŃSKO, POW. WOŁÓW,**

w skład gosp. wchodzą grunty orne, łąki i pastwiska, rowy, zadrzewienia i zalesienia, nieużytki oraz baza z wagą do 50 ton, magazynem paliw, budynki gospodarcze i budynek biurowy.

Tel. 668 321 333

REKLAMA

**ZATRUDNIĘ 2 TRAKTORZYSTÓW W GOSPODARSTWIE ROLNYM**

**wymagane kwalifikacje:**
**obsługa opryskiwacza/maszyn specjalistycznych**

**CZAS PRACY NIENORMOWANY**

**tel. 668 321 333**

REKLAMA

## INFORMACJA W SPRAWIE BONIFIKATY OD OPŁATY JEDNORAZOWEJ

z tytułu przekształcenia prawa użytkowania wieczystego

**Przypominamy, że warunkiem udzielenia bonifikaty** od opłaty jednorazowej z tytułu przekształcenia prawa użytkowania wieczystego w prawo własności, na mocy ustawy z dnia 20 lipca 2018 r. i Uchwały Rady Miejskiej w Wołowie z dnia 18 lutego 2019 r., są:
1) złożenie pisemnego wniosku o udzielenie bonifikaty wraz z oświadczeniem o zamiarze wniesienia opłaty jednorazowej,
2) brak zaległości z tytułu opłat rocznych za użytkowanie wieczyste związanych z nieruchomością będącą przedmiotem przekształcenia.
**Przed złożeniem wniosku należy uregulować wszelkie zaległości wraz z odsetkami**, których wysokość prosimy sprawdzić w Wydziale Finansów i Budżetu Urzędu Miejskiego w Wołowie przy ul. M. J. Piłsudskiego 27, tel. 71/ 319 14 19.

REKLAMA

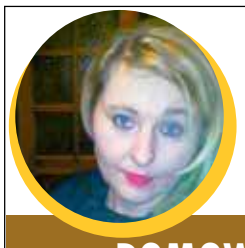

## Kącik KULINARNY Marzeny

### DOMOWY SERNIK Z TRUSKAWKAMI

**Składniki:**
- Na spód sernika: paczka okrągłych biszkoptów
- Masa serowa: 1 kg sera mielonego
- 400 ml śmietanki 30% (kremówki)
- 2 galaretki truskawkowe kilka truskawek na spód
- Na wierzch: 2 galaretki truskawkowe 0,5 kg truskawek

**Przygotowanie :**
Przygotowujemy masę serową 2 galaretki rozpuszczamy w szklance gorącej wody i odstawiamy, by lekko stężała. Śmietankę ubijamy z cukrem na sztywno. Ubijając dodajemy partiami ser. Na koniec, dodajemy lekko tężejącą galaretkę. Dokładnie mieszamy, by wszystkie składniki się połączyły. Na spód tortownicy wlewamy niewielką warstwę masy tak , by pokryć biszkopty. Na tej warstwie układamy, przecięte na pół truskawki. Zalewamy pozostałą masą. Na wierzch układamy truskawki. Wstawimy do lodówki. Drugie dwie galaretki rozpuszczamy w 3 szklankach wody i zostawiamy, by lekko stężała. Na wierzch zalewamy tężejącą galaretką. Wstawiamy do lodówki i czekamy, aż dobrze stężeje. Taki sernik na zimno , najlepiej przygotować na wieczór Smacznego :)

eprasa.pl 3effb1d5a7

# OGŁOSZENIA DROBNE

## JAK ZAMÓWIĆ OGŁOSZENIA:

na stronie www.kuriergmin.pl/ogłoszenia-drobne/

| POCZTĄ | WYŚLIJ sms-em | e-mailem |
|---|---|---|
| „Kurier Gmin"<br>56-100 Wołów<br>ul. Zwycięstwa 15 | pod numer 76567<br>zaznaczając od OKG (spacja)<br>treść ogłoszenia<br>(6 zł + VAT, do 160 znaków) | sekretariat@kuriergmin.pl<br>lub przyjź osobiście<br>**tel. 71 319 79 18** |

**Numer konta: Bank MBANK 83 1140 2004 0000 3902 4474 9895**

## USŁUGI

- Videofilmowanie, 602879746, 515276337.
- **Garaże blaszane, od 1.450 zł, bramy, tanie ogrodzenia metalowe, RATY! TRANSPORT GRATIS! www.dobrygaraż.pl, 627338830, 607680103.**
- **Usługi ogólnobudowalne. 696153943**
- **Koszenie traw 695640538**
- Remonty Wołów i okolice 785748911
- Remonty wykończenia wnętrz 663521427
- Usługi ogólnobudowlane, glazura. 501821735
- POŻYCZKA NA DOWÓD. Bez zaświadczeń, minimum formalności. Zadzwoń 717276214
- Hydraulik, instalacje wodne, kanalizacyjne, gazowe montaż i modernizacja. Wymiana kotłów gazowych, stałopalnych pomp ciepła. Usuwanie awarii 539386501

## NIERUCHOMOŚCI

### SPRZEDAM

- lub wynajmę mieszkanie 58m kw. w Lubiążu, ul. Wysokiego 11, 3 pokojowe z balkonem. Garaż + ogródek. 539314004
- Mieszkanie w Konarach, 69 m kw., z piwnicą, słoneczne, atrakcyjna cena, 79 tys. 516973983.
- Dom piętrowy, nie wymagający remontu 140m kw.., 6 pokoii , woda, kanalizacja, ogrzewanie gazowe, kominek i piec C.o. Działka ogrodzona 22 ary w tym 18 arów sadu, 12km od Wołowa. 693221502
- Sprzedam mieszkanie na Warzyniu , 2 pokoje , I piętro 600100632
- Sprzedam dom lub zamienię na kawalerkę z dopłatą. 695393928
- Działki na peryferiach Wołowa 516323353
- Sprzedam sklep spożywczy (wraz z lokalem) na placu targowym w Brzegu Dolnym. 606613460
- Działki na peryferiach Wołowa. 516323353

### WYNAJMĘ

- Wynajmę mieszkanie dwa pokoje i balkon, 50m kw. w Brzegu Dolnym ( nowe budownictwo). Wyposażone, umeblowane , jednej osobie lub parze od czerwca. 723363742

### KUPIĘ

- Kupię mieszkanie do remontu - tel. 661 597 757

### POSZUKUJĘ

- Witam szukam do wynajęcia mieszkania w Wołowie 3 pokojowego lub 2 pokojowego z metrażem 60-70 m2 od zaraz 577990564 Email: monka86@onet.eu

## MOTORYZACJA

### SPRZEDAM

- Sprzedam Toyotę Auris, disel, rok 2012, silnik 1.4, srebrna, pięciodrzwiowa. Z salonu, drugi właściciel. Cena 29.000. Do negocjacji. 500 260 215
- Ford Eskort rocznik 89,2 litry benzyna,na części 501208250,713802064
- Sprzedam fiata punto 1998r w dobrym stanie po naprawie blacharskiej 156tys km el. szyby ,centr zamek ,2piloty przeglad i oc do 30maja 2020roku sprawny cena 1600zl tel 604317276

### KUPIĘ

- Kupię auto do 800 zł, 604317276.
- Skup aut 693544030.
- **Skup aut, najwyższe ceny, dojazd do klienta 693466561**

## RÓŻNE

### SPRZEDAM

- **Drewno opałowe, kominkowe, 602718279.**
- Kombajn zbożowy Bizon Super Z56, 721486483
- Tanio sprzedam kosę spalinową mało używaną. 713893389
- Sprzedam lodówkę privileg używana kilku letnia srebrna wysokość 1.80cm, 250zł. sprawna tel. 604317276
- Ziarno kukurydzy 697 156 452

### KUPIĘ

- Kupię monety, zegarki, srebro-antyki. 725332771

### ODDAM

- Psa wilczura, 3letni 695393928

## PRACA

### DAM PRACĘ

- **Firma Saatbau Polska Sp.z o.o.-ZPN Wołów, poszukuje pracowników na stanowisko–Pracownik magazynu i czyszczalni. Praca sezonowa,w okresie letnim od lipca do września.Mile widziani studenci i uczniowie szkół średnich. Zainteresowanych proszę o kontakt telefoniczny: 71 389 26 03;502 605 419 lub osobiście w siedzibie Spółki. 71 389 26 03**
- Zatrudnię asystentkę do pracy w gabinecie stomatologicznym w Wołowie. 783602042 Email: wojciech.florjanski@dentalsmile.pl
- Szukam Pani do sprzątania mieszkania w Brzegu Dolnym. 2 razy w miesiącu po 4 godziny. Stawka: 15 zł/godzina. 713192577
- ZBIÓR TRUSKAWEK Młoda, zadbana plantacja we wsi Siodłkowice. Stawka akordowa. Start 30 maja. Szczegóły: 728 491 862

Lato w Kołobrzegu
250 metrów od morza
7 dni od 570 zł
w cenie: wyżywienie, transport, noclegi
Uwaga Last minute
Boże Ciało 470 zł/os
w tym transport, wyżywienie, nocleg
Szczegóły oferty
www.pensjonatdanuta.pl
kontakt 094 351 77 78 lub 788 671 402
REKLAMA

Gabinet Weterynaryjny „EUROVET"
www.eurovet.com.pl
Oferujemy:
- badanie laboratoryjne krwi i moczu (na miejscu),
- lecznictwo i profilaktyka,
- chirurgia,
- okulistyka i stomatologia,
- USG,
- zwierzęta egzotyczne i ptaki,
- czipowanie i paszporty,
- strzyżenie i zabiegi kosmetyczne.

Wojciech Poral specjalista chirurg 696 302 170
Krzysztof Franas 696 027 476
Wołów, ul. Poznańska 2
pon. - pt. 8:00-18:00
sob. 9:00-14:00
tel. 71/389 42 64
REKLAMA

ZŁOMOWANIE POJAZDÓW
Zapewniamy:
-transport
-zaświadczenie
-zwrot ważnego ubezpieczenia
-atrakcyjne ceny
tel.: 669-012-886, 603-886-997
REKLAMA

TAXI 8 WOŁÓW
PRZEWÓZ OSÓB NA LOTNISKO
Dowóz cosik na rożno
tel. 509 299 858
REKLAMA

Kancelaria Adwokacka
adw. Adrian Gniewaszewski
ADWOKATURA POLSKA
ul. Ścinawska 22A lok. 109
56 - 100 Wołów
696 478 779
adwokat.gniewaszewski@gmail.com
- OBSŁUGA PRAWNA PRZEDSIĘBIORCÓW
- OBSŁUGA KLIENTÓW INDYWIDUALNYCH
- OCHRONA DANYCH OSOBOWYCH (RODO)
REKLAMA

AUTO – CZĘŚCI
RONDO
godz. otwarcia:
pon.-pt. 8.00-17.00
sob. 8.00-14.00
Wołów, ul. Trzebnicka 20
tel. 71 319 78 39
kom. 603 624 545
REKLAMA

ZŁOMOWANIE POJAZDÓW
OSOBOWYCH, BUSÓW, CIĘŻAROWYCH ORAZ SPRZĘTU ROLNICZEGO
ZAŚWIADCZENIA DO WYREJESTROWANIA
WŁASNY TRANSPORT AUTOLAWETĄ
MACII
Stacja demontażu pojazdów
Czarkowo 19
64-125 Poniec
tel. 695 061 826
REKLAMA

SEZAM
POŻYCZKI GOTÓWKOWE
W 48 GODZIN
OD 500 ZŁ DO 5000 ZŁ
MINIMUM FORMALNOŚCI
Wołów 515 276 337 602 879 746
REKLAMA

JESTEŚMY W WOŁOWIE
Salon Play
Rynek 25
tel. 730 733 700
PLAY
REKLAMA

URZĘDOWA KASACJA POJAZDÓW
P.P.H.U."LECH-MET"
ul. Kościuszki 9
55-140 Żmigród
Telefon całodobowy:
600 403 082
- wydajemy zaświadczenia kasacji pojazdów do wydziału komunikacji i firm ubezpieczeniowych
- bezpłatny transport ( laweta)
- wszystkie czynności załatwiamy na miejscu
REKLAMA

eprasa.pl 3effb1d5a7

- Zatrudnię pomocnika na budowę z prawem jazdy 504-789-493
- Poszukuję pracowników do wykończenia wnętrz. 888255733
- Zatrudnię pomocnika do tynków maszynowych. 602187818

## ZAGINIONE

- Zaginął pies kundel, czarny z białą krawatką w okolicach Czaplic. 713890502

## POMOC

- Grupa Anonimowych Alkoholików, Wołów pl. Szkolny 2, wtorek godz. 17.00, niedziela godz. 17:00,
- Pomoc weterynaryjna, tel. 071 319 03 78; 0606 46 97 97.
- Punkt Wspierania Rodzin, Rynek 18, Brzeg Dolny, GOSP. p. nr 2, wtorek 17.00–19.00, tel. 071 319 56 62, w. 19.
- Psycholog, Rynek 18, Brzeg Dolny, GOSP. p. nr 2, poniedziałek – piątek 16.00–20.00, tel. 071 319 56 62, w. 19.
- Poradnia Problemów Uzależnień, pon., wt. 7.30–13.30, śr., czw. 7.30–17.30, tel. 071 319 56 62.
- Gminna Komisja Rozwiązywania Problemów Alkoholowych w Wołowie, Centrum Profilaktyki Uzależnień, 56-100 Wołów, pl. Szkolny 2, tel. 071 389 14 95, e-mail: gkrpawolow@op.pl - inicjuje działania związane z profilaktyką i rozwiązywaniem problemów alkoholowych, - podejmuje czynności zmierzające do orzeczenia o zastosowaniu wobec osoby uzależnionej od alkoholu obowiązku poddania się leczeniu w zakładzie lecznictwa odwykowego, - opiniuje wnioski o wydanie zezwolenia na sprzedaż napojów alkoholowych. W Punkcie Konsultacyjnym Komisji dyżury pełnią: Pełnomocnik Burmistrza ds. Realizacji GPP i RPA – poniedziałki, wtorki, środy i piątki w godz. 9.30-12.30. Psycholog – poniedziałki od godz. 16.00-19.00., czwartki od godz. 15.00- 18.00. Konsultant ds. uzależnień – środy od godz.16.00-19.00. Odbywają się spotkania: - Grupy terapeutycznej dla osób uzależnionych – w poniedziałki od godz. 17.00. - Grup AA – we wtorki i w niedziele od godz. 17.00. - Grupy Al–Anon w piątki w godz. 17.00-19.00.
- Poradnia Psychologiczno-Pedagogiczna w Brzegu Dolnym, ul. 1 Maja 1A, I piętro (dawny internat ZSZ), tel. 071 319 99 94, proponuje dzieciom, młodzieży, rodzicom i nauczycielom szeroką ofertę psychologiczną, pedagogiczną i logopedyczną, m.in. w zakresie: diagnozy, terapii, profilaktyki, poradnictwa, planowania kariery zawodowej. Wizyty BEZPŁATNE. Czynne od poniedziałku do piątku w godz. 8.00–15.00.
- Powiatowa Stacja Sanitarno-Epidemiologiczna w Wołowie, kontakt 071 389 28 56, po godzinach urzędowania oraz w dni wolne od pracy, telefon dyżurny – 0604 208 816.
- Grupa Anonimowych Narkomanów Grupa „Warriors", spotkania w niedzielę od 16:00 do 18:00 w 2. niedzielę miesiąca, miting otwarty, Brzeg Dolny, ul. Zwycięstwa 5 (wejście po prawej stronie) tel. kontaktowy 790491700.

REKLAMA

REKLAMA

REKLAMA

BONY ZNIŻKOWE
dla Czytelników Kuriera!

Wytnij i kupuj taniej!

SZKOŁA JĘZYKOWA
MLS WOŁÓW
ZAPISY NA KURSY JĘZYKOWE DLA DZIECI I MŁODZIEŻY
tel. 662 557 886
facebook: @mlswolow
-10% OPŁATA CAŁEGO KURSU
-50% OPŁATĘ JEDNEJ RATY MIESIĘCZNEJ


KURIER GMIN
TYGODNIK • WYDAJE „Agencja Reklamowo-Medialna ART" Marta Ringart Orłowska, redakcja: Marta Ringart-Orłowska (redaktor naczelna), Grzegorz Kuliński (skład), Dominika Iskierka (reklama i marketing), Katarzyna Dolata (administracja, reklama, marketing), Dariusz Judziński (dziennikarz sportowy), Wojciech Romanowski (dziennikarz), stali współpracownicy: Marek Czwartyński. Redakcja i biuro ogłoszeń: Wołów, ul. Zwycięstwa 15 – czynne od poniedziałku do piątku 8.00-16.00, tel. 071/ 319 79 18; • Skład własny • Druk: Agora-Poligrafia Sp. z oo • Redakcja nie odpowiada za treść ogłoszeń, reklam i życzeń. Zastrzega sobie prawo zmiany tytułów, skracania i adiustacji tekstów • Wzory reklam chronione są prawem autorskim • Materiałów niezamówionych nie zwracamy • Nasz adres poczty elektronicznej: sekretariat@kuriergmin.pl; reklama@kuriergmin.pl; internet: www.kurier-gmin.pl
id: 3effb1d5a7

KURIER GMIN
TYGODNIK POWIATU WOŁOWSKIEGO

# Na zdrowie!

## Kolejny raz oddali krew

**W ostatni dzień maja, w piątek po raz kolejny można było oddać krew dla życia i zdrowia potrzebujących.**

W trzeciej tegorocznej akcji poboru krwi zarejestrowano 84 osoby, z czego cenny dar oddało 80. Zebrano 36 litrów krwi. Kolejne terminy akcji krwiodawstwa na terenie naszego powiatu:

- Brzeg Dolny - Zespół Szkół Zawodowych - 26.07; 27.09; 29.11.
- Wołów - Liceum Ogólnokształcące - 17.10,
- Zespół Szkół Zawodowych - 14.11,
- Zespół Szkół im. T. Kościuszki - 19.09.

**Rejestracja od 8.00 do 12.00.**

**Prywatny Gabinet Ginekologiczny**
***dr n.med. Krzysztof Ćwiklicki***
Specjalista ginekolog-położnik
- USG,
- KTG,
- KONIZACJA,
- CYTOLOGIA.

Przyjmuje:
wt.- czw. 16:00 - 18.00
**Brzeg Dolny, ul. Kętrzyńskiego 1**
(naprzeciwko Przychodni w budynku Apteki Dolnobrzeskiej)
tel. 696 485 738
REKLAMA

***NZOZ CENTRUM STOMATOLOGII ADA-dent***
***Wołów ul. Więzienna 6***
**Nowoczesne leczenie endodontyczne i zachowawcze, protezy, korony, mosty, implanty, zabiegi stomatologiczne w znieczuleniu ogólnym.**
***6 dni** w tygodniu* | ***RTG** panoramiczne i punktowe*
**Poradnia stomatologii ogólnej** tel. **606 819 714**
**Poradnia chirurgii stomatologicznej** tel. **663 133 873**
*rejestracja od poniedziałku do soboty w godz. 9.00-18.00*
REKLAMA

**Dr nauk med. Mariusz Krawczyk**
**specjalista chirurg-onkolog**
**USG:**
- **piersi**
- **ślinianek**
- **tarczycy**
- **węzłów chłonnych**
- **dermatoskopia - badanie znamion barwnikowych**

Czwartki 16.00-18.00 **tel. 606 456 454**
Wołów, ul. Inwalidów Wojennych 19 (bud. KRUS)
REKLAMA

**FIZYKOTERAPIA:**

**Monika Kryś -masażystka.**
Masaż leczniczy kręgosłupa i inych narządów ruchu
- relaksacyjny,
- drenaż limfatyczny i anty-celu-litowy
- bańka chińska

Wizyty z dojazdem do klienta
781471014

**NEUROLOG**

- **Elżbieta Buczkowska,** specjalista neurolog,przyjmuje w prywatnym gabinecie w Obornikach Śl., ul. Dworcowa 36C.Poniedziałek w godz. 15.30-16.30**tel. 603 999 676**

**PSYCHIATRA**

- **Katarzyna Leszczyńska,** specjalista psychiatra. Prywatny gabinet, Brzeg Dolny, ul. Zwycięstwa 9/2, wizyty domowe. Nerwice, depresje, zaburzenia psychiczne, **tel. 606 286 236.**
- **Prywatny Gabinet Psychiatryczny, Magdalena Krakowska-Kociołek, specjalista psychiatra** ul. Inwalidów Wojennych 19, Wołów (budynek KRUS), pon. 15.00–18.00. Po wcześniejszejrejestracji: **604 433 803.Wizyty domowe.**

**STOMATOLOG**

- **GALLUS stomatologia** Świadczymy pełen zakres usług stomatologicznych. Zapraszamy od pon. do pt. od 9.00 - 20.00

Gemini-med
Przychodnia rodzinna NFZ
www.geminimed.pl
**Lekarze specjaliści w przychodni rodzinnej**
Paweł Ożóg **LEK. MED.**
Adrian Droś **LEK. MED.**
Anita Wandyszewska **LEK. MED.**
Artur Kulesz **GINEKOLOG**
Andrzej Kapłon **GINEKOLOG**
Grzegorz Winkiel **GINEKOLOG**
Maria Rybicka **PEDIATRA**
Beata Kosyk **PEDIATRA**
Brygida Jabłońska **PEDIATRA**
Lucyna Wiktor **PEDIATRA**
Mohamed Mizanur Rahman **PEDIATRA**
Justyna Korczewicz **LEK. RODZINNY**
Krystian Truszkiewicz **RADIOLOG**
Artur Wieraszko **CHIRURG NACZYNIOWY**
Jarosław Strzemecki **CHIRURG**
Jacek Redko **ORTOPEDA**
Piotr Kołodyński **LARYNGOLOG**
Aleksandra Szczepańska **NEUROLOG**
Dariusz Konopczak **CHIRURG ONKOLOG**
Tomasz Bańkowski **KARDIOLOG**
Feras Bayyodalqasrawi **LEK. MED.**
**Rejestrator ciśnienia**
**Szeroki zakres badań USG w tym USG serca**
**Rejestrator holterowski EKG/RR**
**Aplikacja DOZ.pl**
pobierz z Google Play lub App Store
Zlecenia transportu prosimy zgłaszać pod nr tel.: 664 190 185 w godz. 8.00 -16.00 lub pod nr tel.: 71 389 79 90 do godz. 18.00 oraz całodobowo pod nr tel. 513 105 951
**transport medyczny**
Możesz zamówić przez komórkę i odebrać w aptece
DOZ APTEKA
Czynna: pon.-pt. 8.00-18.00
sob. 9.00-14.00 tel. 71 319 78 80
Wołów, ul. Trzebnicka 20/4 tel. 71 389 79 90
Czynna: poniedziałek - piątek 8.00 - 18.00
REKLAMA

**Zespół opieki domowej**
**Punkt Konsultacyjny w Rejonowej Przychodni w Wołowie, ul. Piłsudskiego 34, 56-100 Wołów, czynny we wtorek i piątek, godz. 9.00-14.00, pokój nr 207, II piętro, telefon: 728 228 192.**
**W ramach kontraktu z Narodowym Funduszem Zdrowia obejmujemy opieką paliatywno - hospicyjną pacjentów z następującymi schorzeniami:**
- choroby nowotworowe,
- owrzodzenia odleżynowe,
- niewydolność oddechowa niesklasyfikowana gdzie indziej.

**Zapewniamy bezpłatną:**
- opiekę lekarską i pielęgniarską w domu chorego,
- leczenie bólu według najnowszych standardów i innych objawów towarzyszących chorobie nowotworowej,
- leczenie odleżyn,
- rehabilitację,
- wsparcie psychologiczne,
- żywienie dojelitowe dietą przemysłową,
- nieodpłatne wypożyczanie sprzętu medycznego.

REKLAMA

**USG SERCA**
**USG BRZUCHA**
kardiolog, specjalista chorób wewnętrznych
lek. med. Paweł Rehan
wtorki i czwartki
16.00–17.00
ul. Inw. Wojennych 19
Wołów (bud. KRUS)
**tel. 604 523 262**
REKLAMA

**Wojciech Ugorski**
specjalista radiolog
**USG**
wt.15–18, pt. 16–18
ul. Piłsudskiego 34
Przych. Rejon., gab. 115
**600 069 413**
REKLAMA

**Gastroenterolog**
**Specjalista chorób wewnętrznych**
**Wioletta Rewak**
asystent Oddziału Gastroenterologicznego Miedziowego Centrum Zdrowia w Lubinie
- porady z zakresu chorób układu pokarmowego
- badania USG jamy brzusznej w Pracowni Ultrasonograficznej przy MCZ Lubin
- badania endoskopowe górnego odcinka przewodu pokarmowego w Pracowni Endoskopowej przy MCZ Lubin

Przyjmuje po uprzedniej rejestracji telefonicznej
**tel. 606 711 431**
W trzeci piątek każdego miesiąca od godziny 15⁰⁰ – Wołów, ul. Inwalidów Wojennych 19
Pozostałe dni - po rejestracji w MCZ Lubin, ul. Marii Skłodowskiej-Curie 54
REKLAMA

**lekarz dentysta**
**Piotr Laska**
**Gabinet w szkole podstawowej nr2**
realizuje bezpłatne świadczenia dla dzieci do lat 18
**w ramach kontraktu z NFZ**
**Dowolne terminy wizyt**
**ul. Robotnicza 9, 56-100 Wołów**
**rejestracja telefoniczna 071/389 13 31**
REKLAMA

**KONSULTACJE UROLOGICZNE**
**dr nauk med. Patrik Forszt**
**Specjalista urolog, FEBU**
Choroby nerek, pęcherza, prostaty, zaburzenia potencji, USG NA MIEJSCU
**Przyjęcia w Wołowie i Brzegu Dolny co wtorek od godz. 15:30**
Brzeg Dolny DSCM
M. Iwaszkiewicz
ul. Wilcza 6
rejestracja 71 3190766
www.forszt.pl
Wołów
Manamedica
ul. Inwalidów Wojennych 13
rejestracja 71 3895360
REKLAMA

eprasa.pl 3efbf05a7

Wołów ul. Trzebnicka 20/4
(Przychodnia Gemini-med)
www.gallus-stomatologia.pl
Rejestracja: 730 444 646
**• Stomatologia dla Rodziny**
Kompleksowe leczenie stomatologiczne, nowoczesne materiały, radiowizjografia, RTG, chirurgia, protetyka.
Oborniki Śl., ul. Łokietka 22
**Rejestracja: 71 310 26 12**

**UROLOG**

**• Aleksander Biały**
Chirurg Specjalista Urolog
Prywatny Gabinet Urologiczny, USG,
Wołów ul. Piłsudskiego pok.115
(przychodnia rejonowa)
Środa 15:00-18:00
**tel. 601206357, (71) 389 26 62**

**ORTOPEDA**

**• Waldemar Olszowiec,**
specjalista ortopeda, specjalista chirurgii urazowej. NZOZ, ul. Zwycięstwa 9/2, Brzeg Dolny. Przyjmuje: poniedziałek: 15.00–18.00. Leczenie zachowawcze i operacyjne schorzeń narządu ruchu,
**tel. 71 319 07 66.**

Pełny zakres informacji medycznych tylko w tygodniku KURIER GMIN

# Witamy na świecie

**Tymon** urodził się 29 maja o godz. 18.36. Ważył 3680 g i mierzył 55 cm. Szczęśliwymi rodzicami maluszka są Natalia i Patryk z Obornik Śląskich.

**Michał** urodził się 4 czerwca o godz. 9.15. Ważył 3390 g i mierzył 56 cm. To druga pociecha Katarzyny i Mateusza Senator z Brzeg Dolnego. W domu na braciszka czeka 2,5-letnia Nadia.

**Staś** urodził się 4 czerwca o godz. 8.20. Ważył 3580 g i mierzył 58 cm. Mały Staś to pociecha Aleksandry i Jakuba Wasilewskich z Wąsosza. Na braciszka czeka w domu 2-letnia Marysia.

# Wały dla dzieci

## Dzierżawcy przygotowali kolejną atrakcję podczas lipca i sierpnia.

### Oferta brzmi:

Rodzicu, jeżeli pracujesz i nie masz opieki dla swojego dziecka, my mu ją zapewnimy. Zajęcia na kąpielisku dla dzieci w wieku 6 – 12 lat: kajaki i rowery wodne, nauka i doskonalenie pływania pod okiem naszego ratownika, gry i zabawy rozwijające logiczne myślenie, gry i zabawy sportowe na plaży i w terenie, zabawy na kocu.

ZASADY OBOWIĄZUJĄCE PODCZAS WAKACJI:

1. Ośrodek Wypoczynkowy Wały zobowiązuje się do prowadzenia zajęć wakacyjnych

codziennie w godz. 10.00 – 16.00 (z wyjątkiem dni deszczowych).

2. Ośrodek zapewnia materiały niezbędne w trakcie zajęć.

3. Rodzice mogą zostawić dziecko pod opieką pracowników Ośrodka Wypoczynkowego Wały w godz. 10.00 – 16.00 rodzice są zobowiązani przychodzić po dzieci punktualnie, w zależności od wykupionego karnetu, po określonym czasie pobiera się opłatę za kolejną rozpoczętą godzinę.

4. Ośrodek nie zapewnia uczestnikom posiłków. Rodzice są zobowiązani zapewnić dziecku prowiant (w tym napoje) na czas pobytu u nas.

5. Rodzice zobowiązani są zostawić upoważnienie zawierające między innymi imię, nazwisko i nr dowodu osobistego osoby, która może odbierać dziecko z Ośrodka Wypoczynkowego Wały, nr telefonu, informacje o stanie zdrowia dziecka itp. Odpowiedni druk otrzymacie Państwo na miejscu.

6. O bezpieczeństwo i dobrą zabawę dzieci dbać będą ratownicy, wolontariusze (studenci) oraz wykwalifikowani i doświadczeni pedagodzy.

8 ZŁ ZA GODZINĘ OPIEKI NAD DZIECKIEM
Liczba miejsc ograniczona!

REKLAMA

REKLAMA

eprasa.pl/efb1d5a7

Pik
Oferta obowiązuje przez cały miesiąc lub do wyczerpania zapasów
Miesięczne promocje:
ul. Pełczyńska 146
51-180 Wrocław
SPOŻYWCZY OTWARTE USTAWOWO 6-22 tel. 71 352 57 11
OGRODNICZY OTWARTE USTAWOWO 8-21 tel. 71 348 21 72
/MarketPIK
ZNAJDŹ NAS NA FACEBOOKU!

CZERWIEC 2019

NAJLEPSZA KASZANKA WE WROCŁAWIU!
OD 0,79 /100g

PIWO NAMYSŁÓW BUTELKA 500 ml
~~2,79~~ 1,99 /SZT

NIE PRZEPŁACAJ!
Polskie produkty w Polskim sklepie

świeże produkty

~~8,99~~ 4,99 /SZT
KAWA mielona WOSEBA 250g

~~2,99~~ 1,79 /SZT
MLEKO UHT 2% Łowickie, 1L

~~3,15~~ 1,99 /SZT
MAKARON KRAJANKA Czaniecki, 200g

14,99 zł/kg
SER TYLŻYCKI OSM ŁOWICZ 1,49 /100g

Lawenda SADZONKI
~~5,99~~ 3,99 /SZT
PIŁKA PLAŻOWA 51 cm 20"

~~9,50~~ 6,99 /SZT
NAWÓZ do PELARGONII Planta 1,1 kg

3,99 /SZT

~~15,50~~ 9,99 /SZT
Domark ŚRODEK grzybobójczy Sumin 5ml

MRÓWEX środek na mrówki BROS 10g
~~11,50~~ 7,90 /SZT

KARAŚ CZERWONY żywy
5,00 /SZT

/MarketPIK
ZNAJDŹ NAS NA FACEBOOKU!

Kupuj w polskim sklepie polskie produkty

ZADZWOŃ I ODBIERZ PO 2H!
TEL. 71 352 57 11
Kurczak Z ROŻNA 9,90 zł/kg 0,99 /100g

Kurczak CAŁY 5,99 zł/kg 0,59 /100g

BROS Spotkania z ekspertem SUMIN
WSZYSTKO O
WALCE Z KOMARAMI
CHOROBACH POMIDORÓW
15.06.

DUŻY WYBÓR - NISKIE CENY

W DNIU PORAD -10% Z ZIELONĄ KARTĄ NA PRODUKTY DANEJ MARKI

REKLAMA

Vitro
PGW™ Pittsburgh Glass Works

Firma PGW w Komornikach k. Środy Śląskiej
poszukuje osób do pracy
na stanowiska:

- OPERATOR PRODUKCJI
- MAGAZYNIER – OPERATOR WÓZKA WIDŁOWEGO

OFERUJEMY:
- Bezpłatny transport dla pracowników
- Dofinansowanie do posiłków
- Praca w systemie 12h - cztery brygady

NOWE WYŻSZE STAWKI!

Aplikować należy na adres mailowy:
rekrutacja@vitro.com
Więcej informacji pod telefonem 71 771 9889

REKLAMA

eprasa.pl 3effb1d5a7