CENA 4,40 zł W TYM 5% VAT

Tygodnik Prudnicki

8 LIPCA 2026 ROKU INDEKS 327816 ISSN 1231–904 X

NUMER 28 (1845) ROK XXXVI ISTNIEJE OD 1990 ROKU

BRICO MARCHÉ



Bricomarché Premium Park Lubrza, ul. Opolska 8

DEKORACJE MAJSTERKOWANIE BUDOWANIE OGRÓD

REKLAMA

MKS POGOŃ PRUDNIK I UKS ORLIK PRUDNIK RAZEM CZYTAJ NA STR. 25

ZAPOMNIANA HISTORIA

Gdzie był prudnicki bastion?

CZYTAJ NA STR. 11



POGODA

Mamy suszę

Od 4 lipca zlewnie Osobłogi, Straduni, Nysy Kłodzkiej (dolna część) i Swornicy, **znajdują się w strefie suszy hydrologicznej.** Ostatnie opady pomogły tylko niewiele.

CZYTAJ NA STR. 3

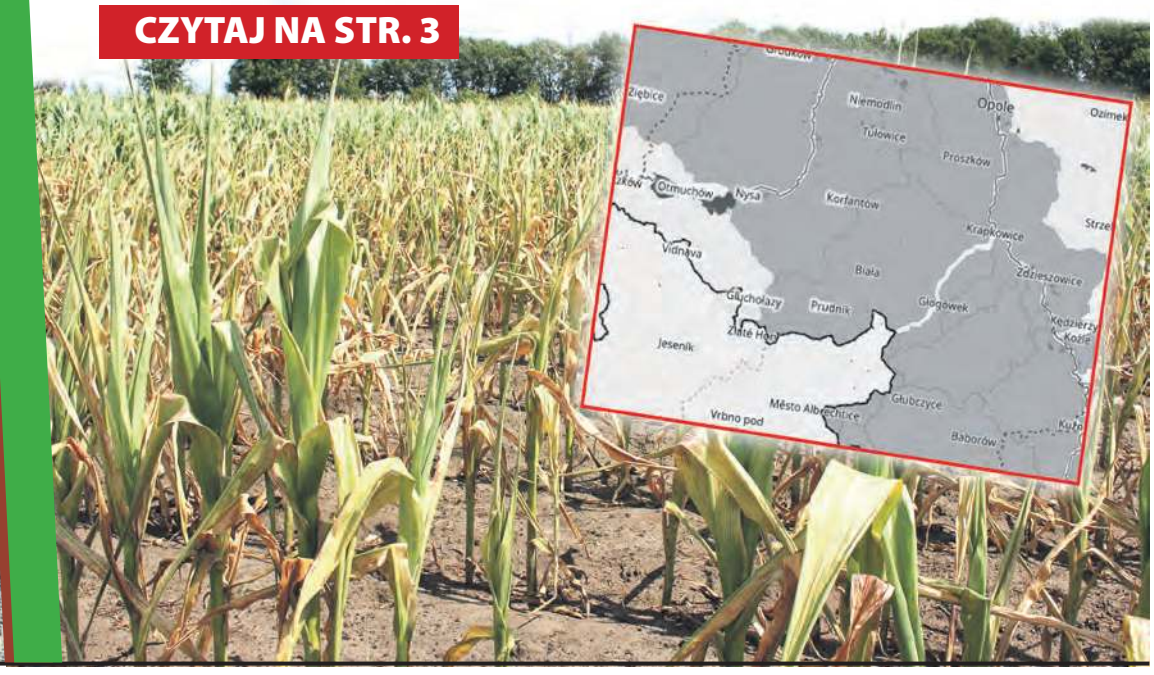

CANVA, IMIGW, ARCHIWUM REDAKCJI

ISSN 1231-904X

Znajdź nas na Facebooku
http://facebook.pl/Tygodnik.Prudnicki

OUTLET
tanie płytki dostępne od ręki
DAM-BUD
Damian Suszczyński
Prudnik, ul. Prężyńska 19
tel. 77 552 09 20
pon-pt 7-17, sob 8-14

SUSZCZYŃSCY s. c.
TWÓJ DOM
CENTRUM BUDOWLANE
Ceresit
STYROPIAN - KLEJE - TYNKI
ATRAKCYJNE CENY
TYNKI
OCIEPLENIA
W KONKURENCYJNYCH CENACH
Prudnik, ul. Prężyńska 17 | pn-pt 7-17, sob 8-13 | 77 436 22 33 | twojdom@interia.eu

PŁYTKI REKTYFIKOWANE GATUNEK I
ŚCIENNE 25x75
19,90 zł/m²
49,90 zł/m²
PODŁOGOWE 60x60
DREWNOPODOBNE 15x90, 20x120
od 59,90 zł/m²
Hurtownia Budowlana
Zbigniew Kęsek
Prudnik, Aleja Miła 6 | tel. 77 406 71 34

GRUPA PSB MRÓWKA
PRUDNIK
WSZYSTKO
SŁOJE I SŁOIKI NA PRZETWORY
ul. Powstańców Śl. 2-4 tel. 77 406 72 78 market@merkury.opole.pl

KASY FISKALNE ONLINE
ZAPEWNIAMY AUTORYZOWANY SERWIS
Radosław Jagielski
Prudnik, ul. Chopina 4
77 436 35 71, 602 122 354
www.solidnekasyfiskalne.pl

REKLAMA

eprasa.pl 463b357cd4











REKLAMA / OGŁOSZENIE

ANKIETA TERAZPRUDNIK.PL

Większość nie chce zmian

W naszej internetowej ankiecie zapytaliśmy internautów czy w centrum Prudnika powinno powstać więcej stref wyłączonych z ruchu samochodowego.

Andrzej DEREŃ

Prudnik nie jest dużym miastem, stąd mieszkańcy nie cierpią na problemy wynikające z dużego stopnia urbanizacji. Uciążliwością jest okresowo duży ruch samochodowy na głównych ulicach, co wynika z braku obwodnicy i nierozwiniętego układu komunikacyjnego między wschodem a zachodem miasta w postaci braku dodatkowego mostu drogowego na rzece Prudnik.

Nasze pytanie dotyczyło jednak centrum, sieci uliczek w obrębie dawnego miasta obwiedzionego murami. Miasto ma tu wyjątkowo skromny obszar zarezerwowany wyłącznie dla pieszych – to jedynie część ul. Sobieskiego oraz boczne uliczki, które są zbyt wąskie, żeby skierować tam ruch samochodowy (np. ul. Kościelna). Strefą pieszych jest też większość Rynku. Wydaje się, że to mieszkańcom wystarcza nie tylko z potrzeby posiadania miejsc do wypoczynku i relaksu bez oglądania się na przejeżdżające samochody, ale również konieczności zapewnienia miejsc parkingowych.

55 proc. internautów uważa, że nie ma potrzeby tworzenia nowych stref dla pieszych.

W kolejnej ankiecie pytamy o Wasze plany urlopowe. Ankieta znajduje się pod artykułami na TerazPrudnik.pl. ■



GRAFIKA: ANDRZEJ DEREŃ

Rysunkowy komentarz



Rysował: Grzegorz Weigt

eprasa.pl 463b357cd4

REGION

Mało deszczu. Mamy suszę

Od 4 lipca zlewnie Osobłogi, Straduni, Nysy Kłodzkiej (dolna część) i Swornicy, znajdują się w strefie suszy hydrologicznej. Aktualne opady pomogły tylko niewiele.

Andrzej DEREŃ



IMGW

Obszary objęte suszą hydrologiczną

W e wtorek, 7 lipca, mimo wcześniejszych odpadów, ostrzeżenie nie zostało odwołane.

- Ponieważ w najbliższym okresie nie przewiduje się wystarczająco wysokiej sumy opadów deszczu, spodziewane jest utrzymanie się aktualnych warunków hydrologicznych - przepływów poniżej SNQ (średni z najniższych przepływów rocznych w wieloleciu – przyp. red,) z wahaniami, mogącymi wynikać z prowadzonej lokalnie gospodarki wodnej lub z nieokresowych opadów deszczu. W konsekwencji narastającego deficytu opadów, może dochodzić do rozwoju hydrologicznej suszy.

Poziom rzek Złoty Potok, Prudnik, Biała, Stradunia oraz Ścinawa Niemodlińska pozostaje w strefie stanów niskich, natomiast Osobłoga – strefie stanów średnich.

Ostatnie opady pozwoliły na obniżenie poziomu zagrożenia pożarowego dla lasów do małego. ■

POWIAT PRUDNICKI

Blisko 5,5 mln zł na odbudowę dróg po powodzi

Kolejne dwie drogi powiatowe uszkodzone w wyniku powodzi z 2024 roku zostaną odbudowane. Wartość inwestycji to blisko 5,5 mln zł.

W czwartek, 2 lipca w Starostwie Powiatowym w Prudniku odpisano umowę na odbudowę kolejnych dwóch dróg uszkodzonych przez powódź z września 2024 roku. W ramach przedsięwzięcia odbudowane zostaną dwa odcinki dróg powiatowych: droga nr 1837 O na trasie Dobra – Rzepcze oraz droga nr 1278 O na odcinku od drogi powiatowej nr 1208 O do Kierpnia.

Wartość inwestycji to 5,47 mln zł. Zadanie jest współfinansowane ze środków Funduszy Europejskich dla Opolskiego 2021–2027. (z/t) ■


POWIAT PRUDNICKI

Podpisanie umowy z wykonawcą









REKLAMA

Z głębokim smutkiem
przyjęliśmy wiadomość o śmierci

MĘŻA

naszej Koleżanki Bożeny Licznar.

Naszej Drogiej Koleżance
Bożenie Licznar oraz Jej Dzieciom
wyrazy szczerego współczucia, słowa otuchy i wsparcia
w tych trudnych chwilach

składają
Pracownicy Szkoły Podstawowej
Stowarzyszenia „Złoty Potok"
w Łące Prudnickiej

INWESTYCJE

Oświetlenie stadionu na Włoskiej

Gminny stadion przy ul. Włoskiej w Prudniku będzie miał nowe oświetlenie. Do przetargu na jego wykonanie zgłosiło się pięć firm, z czego jedna zmieściła się w kwocie, jaką samorząd zaplanował do realizacji tego zdania – 190 tys. zł. Tą firmą jest Eltrix z Nysy, który zaproponował kwotę 186,6 tys. zł. Trwa sprawdzanie ofert. W ramach inwestycji postawionych zostanie osiem masztów oświetleniowych, zainstalowanych tyle samo naświetlaczy stadionowych oraz zbudowana sieć elektroenergetyczna i rozdzielnia. (d)

eprasa.pl 463b357cd4

ZBADAJ SWÓJ
WZROK
PROFESJONALNIE
DZIECI • DOROŚLI • SENIORZY
SALON OPTYCZNY
WZROKOWCY
MAŁGORZATA STRAUB
BADANIE WZROKU GRATIS!
PRZY ZAKUPIE OKULARÓW
KOMPLEKSOWE BADANIA OPTOMETRYCZNE
NOWOCZESNA DIAGNOSTYKA
DOBÓR OKULARÓW DLA CAŁEJ RODZINY
PROFESJONALNIE I Z PASJĄ
PRUDNIK, RYNEK 15
77 307 99 99
789 900 810

OPTYK
ALEKSANDER SADŁO
PRUDNIK, PLAC WOLNOŚCI 8, TEL. 77 445 80 74

575 375 030
WYWÓZ NIECZYSTOŚCI CIEKŁYCH ANDRZEJ SZWADOWSKI
OBSŁUGUJEMY GMINY LUBRZA, BIAŁA, PRUDNIK, GŁOGÓWEK I GŁUCHOŁAZY
OFERUJEMY WYWÓZ NIECZYSTOŚCI Z:
osadników bezodpływowych
szamb
oczyszczalni przydomowych
48-231 Lubrza
ul. Nowej Naprawy 52
tel. 575 375 030
Krótki okres oczekiwania na wywóz!
Zadzwoń i przekonaj się sam!
/ Wywóz nieczystości ciekłych - Andrzej Szwadowski

KSERO
WYDRUKI W KOLORZE
Redakcja „Tygodnika Prudnickiego"
ul. Kościuszki 13a (parking obok PKS)
pon-pt 8:00-16:00

REKLAMA

MUZYKA

Zagłosuj na Neustadt. W drodze do Jarocina

Prudnicka grupa muzyczna Neustadt po raz kolejny znalazła się w półfinale Wielkopolskich Rytmów Młodych organizowanych przez poznański oddział TVP3.

Wielkopolskie Rytmy Młodych to jeden z najważniejszych i najstarszych polskich konkursów dla debiutujących zespołów, będący integralną częścią Jarocin Festiwal. Jego główną ideą jest odkrywanie nowych brzmień i promowanie obiecujących artystów. Współczesna formuła konkursu obejmuje eliminacje telewizyjne oraz wielki finał.



TVP 3 POZNAŃ

Neustadt podczas nagrania studyjnego

Dobra wiadomość jest taka, że Neustadt znalazł się w grupie 20. półfinalistów wyselekcjonowanych spośród 481 zespołów. By wesprzeć grupę można wziąć udział w bezpłatnym głosowaniu internetowym (bez konieczności rejestracji) i poprzeć muzyków z ziemi prudnickiej. Finaliści wystąpią na legendarnej dużej scenie jarocińskiego festiwalu.

Link do głosowania: https://poznan.tvp.pl/WRMJarocin

TVP3 Poznań: „Pochodzący z Prudnika zespół tworzy muzykę zimnofalową, inspirowaną estetyką lat 80. Neustadt buduje własny, mroczny i bardzo charakterystyczny świat dźwięków. Za teksty i muzykę odpowiada lider zespołu - Paweł Skoczeń. Ich utwory są pełne melancholii, napięcia i refleksji nad przemijaniem, samotnością oraz walką z rzeczywistością. To muzyka zanurzona w chłodzie, emocjach i filozoficznym niepokoju." (d) ■

FERDYNAND VON HARRACH

O wybitnym artyście ziemi prudnickiej

Malował każdy dzień swojego życia – tak mówiła o swoim zmarłym mężu, Ferdynandzie von Harrachu, jego żona Helena.

Andrzej DEREŃ

Ojcem chrzestnym urodzonego w 1832 r. w Pałacu Rozkochów Harracha był sam król Prus Fryderyk Wilhelm III Hohenzollern. Przygotowywany do roli następcy ojca, jako właściciela ziemskiego, postanowił pójść własną drogą - artystyczną. Talent, gruntowne wykształcenie i umiejętność obracania się w środowisku wyższych sfer, pozwoliły mu osiągnąć artystyczno-salonowy sukces na skalę państwa.



L.PASSINI

Ferdynand von Harrach (1902)

O historii tej wybitnej, a mało znanej dla dziedzictwa ziemi prudnickiej postaci, opowiem państwu w niedzielę, 12 lipca, w Pałacu Rozkochów. Będzie to prelekcja z fotografiami oraz filmami z miejsc z związanych z Harrachem, również z Dolnego Śląska, Rep. Czeskiej oraz... Szwajcarii.

Zapraszam! Początek o godz. 15.30. Wstęp wolny.

Prelekcja w ramach projektu „Śladami Ferdynanda von Harracha" jest realizowana dzięki dofinansowaniu z programu „Działaj Lokalnie" Polsko-Amerykańskiej Fundacji Wolności. W ramach projektu przewidziane są kolejne aktywności, w tym gra terenowa w parku Pałacu Rozkochów, którą przygotuje Artur Biernacki. ■

+ALL -MED
SKLEP MEDYCZNY
Prudnik, ul. Piastowska 28 (dawny Dom Mody)
czynne: pon-pt 9:00-16:00 | tel. 730 018 501
materace przeciwodleżynowe
pieluchomajtki
krzesła toaletowe
inhalatory, ciśnieniomierze
przedmioty ortopedyczne
wózki inwalidzkie
REFUNDACJA NFZ
Narodowy Fundusz Zdrowia
www.allmed-prudnik.pl

eprasa.pl 463b357cd4



REKLAMA

WSPARCIE

Pomóż moim córkom!

Pani Katarzyna z Prudnika prosi o wsparcie w leczeniu swoich córek: Pomóż moim córkom! Karolina cierpi na ultrarzadki zespół genetyczny, a Alicja zmaga się z wadą wzroku!

Kiedy Karolinka (13 lat) przyszła na świat, wiedziałam, że czekają nas ciężkie chwile. Zagrożenie martwicy płodu doprowadziło do cesarskiego cięcia. Radość z narodzin dziecka przysłonił strach o jego przyszłość, a to był dopiero początek złych wiadomości...

Lekarze zdiagnozowali u Karoliny Smith Magenis Syndrome – w skrócie SMS. To ultrarzadki zespół genetyczny, który może objawiać się kilkudziesięcioma innymi schorzeniami, bo wpływa na różne układy organizmu. Z tej pokaźnej puli Karolinka ma poważne problemy, takie jak niedosłuch obustronny, opóźniony rozwój mowy, występuje u niej też agresja, autoagresja, bezsenność, zaburzenia koordynacji ruchowej czy zaburzenia pamięci krótkotrwałej i hipotonia mięśniowa.

Patrząc na córkę, nikt nawet nie przypuszcza, z jak ciężkim życiem się zmaga. Na pierwszy rzut oka to bardzo uśmiechnięta nastolatka, która lubi się tulić i jest niezwykle przyjazna. Niestety, czasem wystarczy nawet drobnostka lub jakiś dodatkowy bodziec, który dla zdrowego człowieka jest bez znaczenia, by u córki wystąpił atak agresji. Dlatego Smith Magenis Syndrome bywa nazywany chorobą dwóch twarzy.



SIEPOMAGA.PL

Nie mogę pracować, bo muszę mieć Karolinę cały czas na oku, aby nie zrobiła sobie krzywdy. Nieprzespane noce to nasza codzienność, bo córka ma problemy ze snem – to również związane jest z jej chorobą. Jest naprawdę ciężko, tym bardziej że oprócz Karoliny jestem mamą trójki dzieci.

Z trudnościami zdrowotnymi zmaga się też Alicja (8 lat), moja młodsza córka. Obie dziewczynki mają wadę wzroku, jednak Alicja ma większą... Co pół roku musi mieć zwiększaną moc okularów. To oznacza wiele kontroli okulistycznych i dodatkowe wydatki.

Chcę zrobić wszystko, żeby pomóc córkom, zapewniając im różnorodne terapie i wizyty u specjalistów. Niestety to wszystko generuje ogromne koszty, dlatego dziś po raz kolejny zwracam się z prośbą o wsparcie.

Wierzę, że doczekamy dnia, w którym zostanie wynaleziony lek i Karolinka wyzdrowieje. Wierzę, że wzrok Ali również się polepszy. Muszę zrobić wszystko, żeby choć trochę ułatwić im życie. Jeżeli zechcecie nas wesprzeć w tej walce, słowa nie opiszą mojej wdzięczności... ■

Katarzyna, mama

LINK DO ZBIÓRKI
https://www.siepomaga.pl/karolina-i-alicja



REKLAMA

eprasa.pl 463b357cd4

REKLAMA / OGŁOSZENIE











TWÓJ PARTNER W BIZNESIE

Tygodnik Prudnicki

BIURO REKLAMY
48-200 Prudnik ul. Kościuszki 13a
tel. 77 436 28 77
e-mail: reklama@tygodnikprudnicki.pl

OPOLE – PRUDNIK – LUBRZA

Droga, kładka i przepust

Gminy Prudnik i Lubrza otrzymały kolejne środki na usuwanie skutków powodzi z 2024 r.



MUW

Umowy podpisano w Opolu

Transza środków rozdzielona została na samorządy gminne w Brzegu, Lubrzy i Prudniku, a ich suma to 3,79 mln zł. Największe dofinansowanie otrzymała Gmina Brzeg – 2,7 mln, która za pozyskane pieniądze wyremontuje oraz zmodernizuje oczyszczalnię ścieków.

Pieniądze dla Gminy Lubrza – 895,6 tys. zł zostaną przeznaczone na odbudowę drogi w Trzebinie „od posesji nr 9 do skrzyżowania". Środki dla Prudnika podzielone zostały na dwa zadania. Pierwsze (153,7 tys. zł) to „rozbiórka i budowa nowego obiektu mostowego dla ruchu pieszych nad rzeką Złoty Potok pomiędzy ul. Jana Pawła II i ul. Nad Złotym Potokiem przy kościele". Drugie (79,9 tys. zł) przeznaczone zostaną na remont przepustu nad rowem komunalnym w ciągu drogi gminnej w Rudziczce

Podpisanie umów na dofinansowanie z udziałem wojewody opolskiej Moniki Jurek, burmistrza Prudnika Grzegorza Zawiślaka i wójta gminy Lubrza Damiana Drabika odbyło się 7 lipca w Opolskim Urzędzie Wojewódzkim. Urząd przekazuje, że na dzień 7 lipca do uruchomienia w ramach zapewnień finansowania pozostaje dla Gminy Prudnik 6 zadań o łącznej wartości 7,15 mln zł oraz Gminy Lubrza – 1 zadanie, dla którego tego dnia podpisano umowę. (d) ■



ANDRZEJ DEREŃ

Zniszczone przęsło kładki w Łące Prudnickiej



PIOTR KULCZYK

Kibice w Rozkochowie

NA FOTOGRAFII

Blisko 20 pojazdów stanęło w niedzielę, 5 lipca, w południe, na starcie 1. Mistrzostw Traktorów Historycznych Ziemi Śląskiej w Brożcu. Kierowcy wyruszyli w długą, liczącą ponad 30 km trasę, prowadzącą przez Głogówek do Krapkowic.

Po drodze mogli liczyć na niespodzianki, jak chociażby w Rozkochowie, gdzie przy tamtejszym pałacu rozstawiona została Pałacowa Loża Traktorowa, z której kibicowano przejeżdżającym pojazdom. Zabawy było sporo. Zawody nie były na wyścigi, uczestnicy musieli dojechać do mety, utrzymując stałą, narzuconą przez organizatorów prędkość 12 km/h. Wszyscy dojechali do mety. W organizację zawodów zaangażowani byli członkowie Stowarzyszenia Stary Traktor w Głogówku. (d) ■



eprasa.pl 463b357cd4

INTERWENCJA

Znikające ławki

To dość zaskakujące, co stało się z deskami stanowiącymi części ławek na podwórku, na zapleczu prudnickiego Rynku, od ul. Jagiellońskiej.

Ładne, zadbane podwórko, plac zabaw i ławki… a w tej chwili tylko metalowe konstrukcje bez desek, czyli części przeznaczonych do siedzenia i opierania. Elementy ławek zniknęły jakiś miesiąc temu w ciągu jednego dnia (nocy). Co gorsze ostre, metalowe krawędzie ławek stojących przy placu zabaw, to tylko zaproszenie poważnego wypadku z udziałem dzieci. W końcu pojawiło się „zabezpieczenie" w postaci taśm z groźnym napisem „wstęp wzbroniony" i „powiatowy inspektor nadzoru budowlanego", ale czy dzieci przejmą się taśmami, to wątpliwe (zresztą, już częściowo są pozrywane). Część mieszkańców jest oburzona. Inni się cieszą, bo lokalni menele nie będą mieli gdzie spędzać długich, letnich wieczorów. Zrobiła się pogoda do korzystania z ławek, tymczasem nie bardzo się da. Jak widać na zdjęciu można próbować, ale to niewygodne. ■



GRZEGORZ WEIGT

Zadbane podwórko, ale właściwie bez ławki



GRZEGORZ KUBIAK

Niektórzy próbują siadać na samych konstrukcjach, ale to jednak metal



ANDRZEJ DEREŃ

„Zabezpieczenie" w postaci taśm

GMINA WALCE

Złota Europejska
Nagroda Odnowy Wsi



GMINA WALCE

Goście podczas wizyty w gminie Walce

Gmina Walce została laureatem European Village Renewal Award 2026 – Gold, europejskiego konkursu odnowy wsi. W finale konkursu znalazło się 25 gmin z całej Europy, w tym trzy z Polski. Gminę Walce wytypował Zarząd Województwa Opolskiego.

- Jury doceniło przede wszystkim kompleksowy i zrównoważony rozwój naszej gminy, aktywność mieszkańców, troskę o środowisko naturalne, inwestycje społeczne, rozwój odnawialnych źródeł energii, tworzenie miejsc integracji oraz budowanie nowoczesnej przyszłości przy jednoczesnym poszanowaniu lokalnych tradycji i tożsamości – przekazuje Gmina Walce. Jury w szczególności doceniło zaangażowanie mieszkańców Straduni w działania na rzecz ochrony przyrody, dbałość o zachowanie szkoły wiejskiej, rozwój Centrum Opiekuńczo-Mieszkalnego, tworzenie przestrzeni do spotkań i aktywności społecznej oraz rozwój transportu rowerowego i komunikacji gminnej.

Konkurs organizuje ARGE – Europejskie Stowarzyszenie Rozwoju Obszarów Wiejskich i Odnowy Wsi, którego przedstawiciele wizytowali w maju gminę nad Stradunią i Swornicą. Goście byli w trzech sołectwach - Walcach, Straduni i Brożcu. W stolicy gminy obejrzeli murale, Centrum Opiekuńczo-Mieszkalne, Chłopski Rynek, żłobek i przedszkole, Trójkąt Partnerstwa i Kadubek, zapoznali się z działalnością OSP oraz Centrum Kultury i Czytelnictwa. Obejrzeli również występ zespołu Walczanki.

W Straduni komisja konkursowa zapoznała się z działaniami związanymi z bioróżnorodnością, zielonymi przestrzeniami i inicjatywami mieszkańców. W Brożcu odwiedzili z kolei Centrum Dziedzictwa Kulturowego i Turystycznego, gdzie poznali lokalne tradycje, rękodzieło oraz kulinaria. Dla gości wystąpił dziecięcy zespół Przecinek i chór Rondino. (d) ■

CHOCIM



ANDRZEJ DEREŃ

Od piątku do niedzieli (26-28 czerwca) w Chocimiu odbyły się ogólnopolskie, regionalne i towarzyszenie zawody w ujeżdżeniu. Ze względu na panujące w tych dniach upały organizatorzy – Stadnina Koni Prudnik i LKJ Olimp Prudnik - zmienili godziny organizacji konkursów oraz zapewnili natryski dla koni. Pogoda wpłynęła na mniejszą frekwencję wśród startujących par i publiczności, ale same zawody odbyły się bezproblemowo. Rywalizacji towarzyszy niedzielne zawody hobby horse dla dzieci zorganizowane przez Agencję Sportu i Promocji w Prudniku. (d)

OGŁOSZENIE BURMISTRZA PRUDNIKA

o przystąpieniu do sporządzenia miejscowego planu zagospodarowania przestrzennego miasta Prudnika - południe oraz przeprowadzeniu strategicznej oceny oddziaływania na środowisko

Na podstawie art. 17 pkt 1 ustawy z dnia 27 marca 2003 roku o planowaniu i zagospodarowaniu przestrzennym (Dz.U. z 2026 r., poz.538 z późn. zm.) oraz art. 39 ust. 1, w związku z art. 46 ust. 1 pkt 1 i art. 54 ust.3 ustawy z dnia 3 października 2008 roku o udostępnianiu informacji o środowisku i jego ochronie, udziale społeczeństwa w ochronie środowiska oraz ocenach oddziaływania na środowisko (Dz.U. z 2026 r., poz. 670),

zawiadamiam,

o podjęciu przez Radę Miejską w Prudniku **uchwały Nr XXXII/457/2026 z dnia 25 czerwca 2026 r., w sprawie przystąpienia do sporządzenia miejscowego planu zagospodarowania przestrzennego miasta Prudnika - południe.** Uchwała dostępna jest na stronie Biuletynu Informacji Publicznej UM Prudnik pod adresem https://tiny.pl/r79r81_wd, oraz w siedzibie Urzędu Miejskiego w Prudniku pok. nr 24 i 25, ul. Kościuszki 3, 48 - 200 Prudnik, codziennie w godz. pracy urzędu.

Zainteresowani mogą składać wnioski do projektu planu miejscowego w terminie **do 21 sierpnia 2026 r.** Wnioski należy składać z podaniem imienia i nazwiska albo nazwy oraz adresu zamieszkania albo siedziby oraz adresu poczty elektronicznej, o ile taki posiada, a także wskazaniem, czy jest właścicielem lub użytkownikiem wieczystym nieruchomości objętej wnioskiem, na formularzu, którego wzór jest dostępny pod adresem: https://tiny.pl/dwq6g:

- w formie papierowej na adres: Urząd Miejski w Prudniku, ul. Kościuszki 3, 48 - 200 Prudnik,
- lub w formie dokumentu elektronicznego na adres e-mail: um@prudnik.pl lub za pomocą platformy ePUAP:/UMPRUDNIK/SkrytkaESP lub skrzynki e-Doręczeń Urzędu Miejskiego w Prudniku: AE:PL-47912-55389-ACHFF-24.

Dodatkowe informacje można uzyskać telefonicznie pod numerem tel. 77 40 66 247 lub 77 40 66 251 oraz poprzez e-mail: katarzyna.zurawiecka-kaszoid@prudnik.pl lub aleksandra.dolata@prudnik.pl.W związku z przetwarzaniem przez Burmistrza Prudnika danych osobowych, uzyskanych w toku procedury sporządzania przedmiotowego planu, obowiązują przepisy art. 8a ustawy o planowaniu i zagospodarowaniu przestrzennym. Przekazane dane osobowe będą przetwarzane zgodnie z informacją zawartą na stronie BIP Urzędu Miejskiego w Prudniku pod adresem: https://bip.prudnik.pl/ochrona-danych-osobowych-w-urzedzie-miejskim-w-prudniku.

Burmistrz Prudnika
Grzegorz Zawiślak

OGŁOSZENIE

eprasa.pl 463b357cd4

REKLAMA







Furgonetka Punkt
Tu wyślesz paczki krajowe i zagraniczne
Redakcja „Tygodnika Prudnickiego"
Prudnik, ul. Kościuszki 13a,
tel. 77 436 28 77

PAŁAC ROZKOCHÓW

Zofia Tarchała. Pejzaże wewnętrzne – pędzlem i piórem

W niedzielę, 28 czerwca, w Pałacu Rozkochów spotkali się miłośnicy twórczości Zofii Tarchały. Artystka miała tam wernisaż swoich prac. Tytuł „Pejzaże wewnętrzne".



JOANNA BIENIARZ

Wernisaż wystawy w klimatycznych wnętrzach pałacu w Rozkochowie

Twórczymi jest osobą artystyczne wszechstronną. Obok malarstwa, rysunku i rzeźby, również pisze poezję.

- Od lat piszę wiersze – mówi artystka - Ta poezja była wpierw ukrywana, pisana pod poduszkę, a potem przy jednej z ogniskowych imprez, wypłynęło parę wierszy i zostałam zmotywowana do tego, żeby je upublicznić i wydać.

Zofia Tarchała ma na swoim koncie już osiem tomików poezji i jedną książkę pt. „Inny" napisaną wierszem, dedykowaną synowi. Autorka podkreśla, że to najważniejsza książka jej życia.

Proces twórczy jest podwójny, bo pracy malarskiej zwykle towarzyszy związany z nim wiersz: - Jeśli namaluję obraz, który jest inspirowany na przykład zdjęciem, to staram się do niego dopisać kilka słów i też są to miniatury.

Artystka nawiązuje tutaj do formatów swoich prac, które są niewielkie, co też tłumaczy prozaicznym problemem niewielkiego mieszkania.

W SKRÓCIE

Zofia TARCHAŁA
(pseudonim lit. Zojka)
– ur. 1968 r. w Głuchołazach. Mieszka w górskiej miejscowości u stóp Biskupiej Kopy. Z wykształcenia jest nauczycielem przedszkolnym. Autorka ośmiu tomików poezji i książki „Inny". Od niedawna maluje i lepi w glinie – to jej nowe pasje obok pisania i fotografowania.

Niedzielne spotkanie z Zofią Tarchałą poprowadził Piotr Kulczyk z Fundacji Pałacu Rozkochów - Pomiędzy. Wystawę można oglądać podczas weekendów w sieni pałacu. Obok prac malarskich są tam również rzeźby. Wstęp wolny. (d) ■

Pejzaże wewnętrzne

W ramy zamknięte lecz bez granic
Światy co w dłoniach cicho śpią
Maluję pędzlem ze snu budzę
Rzeźbię dłonią horyzonty
To linie mapy mojej duszy
Linie papilarne wzruszeń
Wypalona w ogniu ceramika.
Ciepło dawnych dni
Delikatny kolor na płótnie
Ukryte słowo w wierszach
Zatrzymaj się spójrz głębiej
Dotknij faktury nakarm wzrok
Oto pejzaże wewnętrzne
Światło które gasi każdy mrok

Z ogromnym smutkiem przyjęliśmy wiadomość o śmierci naszego Kolegi

dr. Piotra WANCKE

wieloletniego pracownika Starostwa Powiatowego w Prudniku,
cenionego specjalisty w dziedzinie gospodarki nieruchomościami,
doktora nauk prawnych, autora licznych publikacji z zakresu
prawa administracyjnego i prawa gospodarki nieruchomościami



Odszedł od nas Człowiek o ogromnej wiedzy, wysokich kompetencjach i życzliwości, oddany służbie samorządowej oraz pracy na rzecz mieszkańców Powiatu Prudnickiego.

Mamie składamy wyrazy szczerego współczucia oraz słowa wsparcia w tych trudnych chwilach.

Starosta Prudnicki, Zarząd Powiatu, Rada Powiatu
oraz Pracownicy Starostwa Powiatowego w Prudniku.

eprasa.pl 463b357cd4

JARNOŁTÓWEK

Góry Opawskie łączą

Turyści z Polski i Rep. Czeskiej bawili się w sobotę, 4 lipca, podczas Święta Gór Opawskich na boisku w Jarnołtówku.



Głuchołaska orkiestra pod batutą Władysawa Wojtyły



Oni za chwilę otworzą imprezę

Wydarzenie pod projektową nazwą „Góry Opawskie łączą" otworzyli wspólnie: burmistrz Głuchołaz, kierownik Wydziału Promocji Urzędu Miejskiego w Zlatych Horach, dyrektor Centrum Kultury w Głuchołazach Tomasz Kanas, dyrektor Gminnego Ośrodka Sportu i Rekreacji w Głuchołazach Marek Szymanowski oraz dyrektor Miejsko-Gminnej Biblioteki Publicznej w Głuchołazach Joanna Kanin.

W części artystycznej, na dużej, plenerowej scenie wystąpili m.in.: czeski zespół Stará Tráva, Studio Artystyczne Tęczowy Motyl, Dziecięce Studio Piosenki CK w Głuchołazach, zespół Na Opawską Nutę, zespół Orły oraz Piotr Szewczyk z zespołem. Wieczór zakończyła zabawa z DJ-em Killerów Dwóch.

Było też sporo atrakcji towarzyszących: płukanie złota z Jerzym Chmielem, wybijanie pamiątkowej monety, kiermasz sztuki ludowej i rękodzieła, warsztaty artystyczne, stoiska edukacyjne, wystawa historycznych fotografii polsko-czeskiego pogranicza, stoiska dedykowane dzieciom i gastronomia.

Centrum Kultury w Głuchołazach, główny realizator wydarzenia, podaje listę partnerów i współorganizatorów święta: Gmina Głuchołazy z burmistrzem Pawłem Szymkowiczem, Wydział Promocji, Turystyki i Sportu Urzędu Miejskiego w Głuchołazach, Miasto Zlate Hory z burmistrzem Milanem Racem, dyrektor i pracownicy Gminnego Ośrodka Sportu i Rekreacji w Głuchołazach, Głuchołaskie Komunalne Towarzystwo Budownictwa Społecznego, dyrektor i pracownicy Miejsko-Gminnej Biblioteki Publicznej w Głuchołazach, Sołectwo Jarnołtówek, Towarzystwo Przyjaciół



CZYTELNIK, CK GŁUCHOŁAZY (4)

Krajoznawca Jerzy Chmiel jak zawsze szuka złota

Głuchołaz, PTTK Oddział w Głuchołazach, Nadleśnictwo Prudnik, Park Krajobrazowy Góry Opawskie, OSP Jarnołtówek, KGW Pszczółki Gierałcice, KGW Jarnołtówek, KGW Jarnołtówek oraz Szkoła Podstawowa w Jarnołtówku.

Projekt P.066.04.0190 pn. „Góry Opawskie łączą" jest współfinansowany ze środków Europejskiego Funduszu Rozwoju Regionalnego w ramach programu Interreg Czech – Polska 2021 – 2027.■



Ekspozycja OSP Jarnołtówek



OGŁOSZENIE

eprasa.pl 463b357cd4





REKLAMA

Z PERSPEKTYWY OPTOMETRYSTY (64)

„Piana party” oczami optometrysty

Małgorzata STRAUB



Lato to czas wakacji, festynów, pikników i różnego rodzaju plenerowych wydarzeń, a wraz z nimi wraca jedna z najbardziej wyczekiwanych atrakcji: „piana party”. Największą radość sprawia oczywiście dzieciom, ale nie oszukujmy się, niejeden rodzic po chwili również daje się porwać wspólnej zabawie. Co więcej, taka forma rozrywki, od lat cieszy się ogromną popularnością podczas imprez organizowanych wyłącznie dla dorosłych. Niezależnie od wieku uczestników, warto pamiętać, że ta efektowna „biała chmurka” nie jest obojętna dla naszych oczu.

Piana powstaje dzięki specjalnym środkom pianotwórczym stosowanym podczas tego typu wydarzeń, które zazwyczaj uznawane są za bezpieczne dla skóry. Nie oznacza to jednak, że mogą mieć kontakt z powierzchnią oka. Nawet jeśli preparat jest hipoalergiczny, nadal zawiera substancje, które po dostaniu się do oka mogą wywołać pieczenie, łzawienie, zaczerwienienie czy uczucie obecności ciała obcego. Oko ma swoje własne pH oraz niezwykle delikatne mechanizmy ochronne, w związku z czym reaguje zupełnie inaczej niż skóra.

Kiedy piana dostanie się do oka, pierwszym odruchem większości z nas jest jego energiczne pocieranie. To zupełnie naturalna reakcja, jednak zamiast przynieść ulgę, bardzo często jeszcze bardziej nasila podrażnienie. Pod wpływem tarcia, substancje drażniące jeszcze intensywniej rozprowadzają się po powierzchni oka, a rogówka może ulec drobnym otarciom nabłonka. To właśnie dlatego oczy pieką jeszcze bardziej, łzawią i stają się znacznie bardziej wrażliwe.

Na szczęście, wystarczy kilka prostych zasad, aby znacząco zmniejszyć ryzyko nieprzyjemnych niespodzianek. Warto przypominać dzieciom, aby nie zanurzały twarzy w pianie, unikały przecierania oczu podczas zabawy, a po jej zakończeniu dokładnie umyły twarz oraz ręce. Jeśli piana dostanie się do oka, najlepiej jak najszybciej przepłukać je jałowym roztworem soli fizjologicznej, a jeśli mimo tego utrzyma się silny ból, zaczerwienienie, światłowstręt, pogorszenie widzenia lub inne niepokojące objawy, to warto udać się do specjalisty.

Szczególną ostrożność powinni zachować użytkownicy soczewek kontaktowych, ponieważ soczewka zatrzymuje resztki preparatu na swojej powierzchni, wydłużając jego kontakt z okiem.

Dodatkowo, nawet niewielkie podrażnienie może prowadzić do delikatnego obrzęku rogówki, przez co soczewka zaczyna przylegać do niej jeszcze ściślej. To z kolei utrudnia wymianę łez pod soczewką i ogranicza dopływ tlenu do rogówki, która czerpie go przede wszystkim z powietrza.

Przed wejściem do piany, zdecydowanie lepiej zdjąć soczewki kontaktowe i założyć je ponownie dopiero wtedy, gdy oczy będą już czyste i całkowicie „spokojne”.

Letnie atrakcje powinny pozostawiać po sobie przede wszystkim piękne wspomnienia, a nie podrażnione oczy. Zwłaszcza że problemy ze wzrokiem mają wyjątkowo zły zwyczaj pojawiać się wtedy, gdy dostęp do pomocy jest najbardziej utrudniony (w weekendy, podczas urlopu albo za granicą). Zamiast martwić się, cierpieć i w pośpiechu szukać specjalisty, zdecydowanie lepiej poświęcić chwilę na profilaktykę i spokojnie cieszyć się wakacyjną beztroską. ■

Autorka jest optometrystą (RIZM: 1500017150), członkiem Komisji Etyki Optometrii PTOO (NO18307), PSSK, EuDES i EuMyS (wizytówka Salonu Optycznego „Wzrokowcy” na str. 4)



eprasa.pl 463b357cd4

ODKRYCIE

Bastionowa fortyfikacja Prudnika

U progu czasów nowożytnych umocnienia Prudnika stawały się przestarzałe. W czasach niepokojów średniowieczne mury nadal były trudną do pokonania zaporą przed mniejszymi oddziałami żołnierzy, ale wobec wyposażonej w artylerię armii, nie miały szans. Miasta nie otoczono nowożytnymi bastejami, ani umocnieniami bastionowymi, jak zrobiono to na przykład w niedalekim Karniowie lub Nysie, niemniej mamy świadectwo wykonania prac fragmentarycznie wzmacniających obronność miasta. W wyjątkowym miejscu.

Andrzej DEREŃ

W księstwie opolskim i raciborskim tylko Koźle otrzymało nowożytne umocnienia i nie była to inicjatywa miejska, ale państwowa. Wygląda jednak na to, że Prudnik znajdujący się w ścisłym gronie najzamożniejszych miast księstwa, starał się wzmacniać swoje bezpieczeństwo. Dowodem na to jest schematyczny plan miasta z ok. 1750 r., na którym najprawdopodobniej zaznaczono bastionowe wzmocnienie fortyfikacji miejskich. To było miejsce wrażliwe dla obronności Prudnika.

Mogłoby się wydawać, że średniowieczne miasta miały kształt owalny i taki też był przebieg otaczających ulice murów. Nie całkiem. Obwód murów dostosowany został do ukształtowania terenu i działek, które wytyczono w mieście. Z owalu robi nam się więc nieregularny prostokąt z czterema załomami. To właśnie te miejsca mają szczególne znaczenie w obronności miejsca. Dość powiedzieć, że w zamkach wieże był w narożach murów, a nie po środku boków, choć oczywiście jako wzmocnienie, też występowały. Gdzie więc w Prudniku były te cztery wrażliwe punkty?

Pierwsze. Zamek

W tym zakątku miasta nie trzeba było budować szczególnych umocnień, bo obronę wzmacniał zamek z własnym systemem fortyfikacji – murami, fosami, wieżami i wałami. Dodatkowo zamek flankował znajdującą się tuż obok miejską Bramę Górną.

Drugie. Wieża Katowska

Masywna wieża muzeum nie stoi tam przypadkowo. To właśnie tam mury miejskie skręcały o prawie 90 stopni. Zbudowana w XX w. kamienica z tunelem zaburza dawny wygląd tego zakątka, ale dawniej mur ostro tutaj skręcał, dochodząc do ul. Królowej Jadwigi, która na tym odcinku przylegała bezpośrednio do niej. Dla wzmocnienia tego fragmentu fortyfikacji dobudowano tu mniejszą wieżę. Uzupełniającą funkcję obronną pełnił tu również niewielki zbiornik wodny z kanałem, który doprowadzał wodę do Wieży Katowskiej, od końca XVI w. była ona częścią systemu wodociągowego miasta.

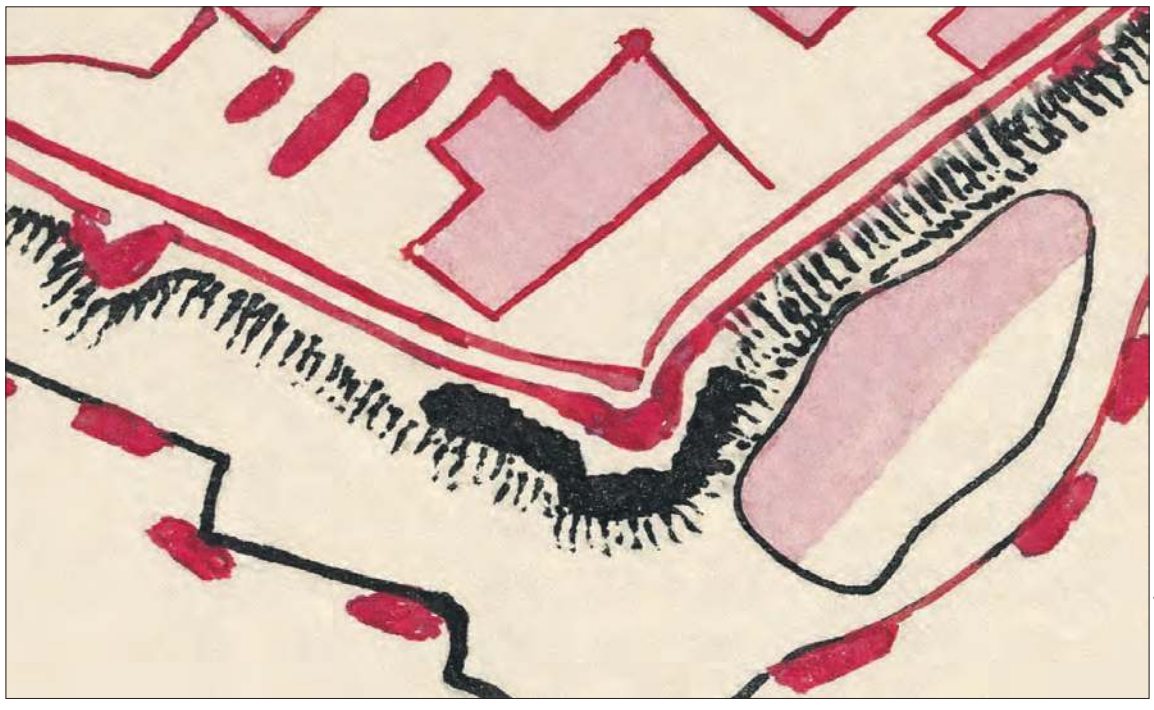

ARCHIWUM PAŃSTWOWE W BERLINIE

Fragment mapy Prudnika z zaznaczoną fortyfikacją na zewnątrz obwodu murów miejskiej

Trzecie. Wieża Kowalska

Zbudowano ją na załomie murów obronnych mniej więcej w miejscu, gdzie obecnie ul. Klasztorna, idąc od strony Sanepidu, skręca w stronę Pl. Szarych Szeregów. Wieża nie znajdowała się na przedłużeniu ul. Jagiellońskiej, jak można przeczytać w niektórych opisach, bo tam jej lokalizacja nie miałaby sensu. Miasto z tej strony chronione było dodatkowo fosą. Problemem dla obrońców miasta było położenie w tym miejscu klasztoru kapucynów z kościołem, poza murami, który mógł stanowić osłonę dla atakujących.

Czwarte. Prawie bastion

Czwarty załom murów był przy dzisiejszej ul. Armii Krajowej między ulicami: Krótką a Starą, tam, gdzie obecnie jest ładna kamienica z wieżą i figurą kobiety. To zaskakujące, że przy budowie murów nie postawiono tam wieży flankującej dwa ciągi murów obronnych. Prawdopodobnie zamiast tego znajdująca się tam półokrągła baszta, jedna z około dziesięciu w Prudniku, mogła mieć najbardziej masywny charakter. Mogła być też zwieńczona hełmem, bo też taki widać na panoramach miasta Wernera. W czasach nowożytnych uznano, że sama baszta to za mało i od tej strony trzeba wzmocnić obronność miasta. I teraz niespodzianka. Unikatowy plan miasta z połowy XVIII w. wskazuje, że tam i tylko tam, powstały dodatkowe fortyfikacje zewnętrzne wzmacniające mury. Z ich kształtu wynika, że miały one charakter bastionowy. Czy były tylko ziemne, czy miały elementy murowane – ceglane i kamienne – nie wiemy. Na pewno nie był to modelowy bastion, niemniej fortalicja była na tyle znaczna, że nie uszła uwadze rysownika mapy.

W Opolu takich nie mieli

Tak zaznaczonych umocnień nie znajdziemy na planach Opola, czy Strzelec Opolskich, co wskazuje, że prudniczanie wykonali w tym wypadku ponadprzeciętne dzieło. Poza księstwem, już na Dolnym Śląsku, bastionowe umocnienia wykonano wokół Nysy, Namysłowa oraz Brzegu. Tu istotna uwaga, ich budowa, zwłaszcza w pełnej formie, wymagała wyrzeczeń ze strony mieszczan, ponieważ ci musieli zgodzić się nie tylko na oddanie swoich ziemi, ale również wyburzenie znajdujących się tam budynków. W przypadku umocnień prudnickich wykonano je dość ciasno, co znaczy, że raczej żaden z prudniczan nie rozdzierał szat z powodu konieczności uszczuplenia swoich włości.

Przy okazji można się zastanowić, kto właściwie był inicjatorem budowy umocnień. Być może nie było to miasto, a wojsko. Okolice 1750 roku, kiedy powstała mapa, to przełomowy czas dla Śląska. To właśnie wtedy śmiałym atakiem król pruski Fryderyk Hohenzollern wyrwał z władztwa Habsburgów niemal cały Śląsk. W okolicach Prudnika toczyły się działania wojenne, a Fryderyk stacjonował również w mieście. Być może jedna ze stron konfliktu wzmocniła miasto, budując wały w najbardziej narażonym na opanowanie fragmencie miejskich umocnień. Konsekwencją wojen śląskich było wyrznięcie znacznych połaci lasów i tak zapewne było w okolicach Prudnika. Drewno masowo używano na przykład do budowy tymczasowych obozowisk.

Prudnickie umocnienia przed murami długo nie przetrwały. Na szczęście dla rozwoju miasta, z Prudnika nie uczyniono twierdzy (w przypadku Nysy doprowadzono tym do gospodarczego załamania znaczenia miasta) i w XIX w. zaczęto konsekwentnie i nadspodziewanie efektywnie likwidować miejskie obwarowania. Po części ze szkodą dla historycznej pamięci kolejnych pokoleń, bo do dziś nie zostało niemal nic po dawnych murach, nie wspominając o fosie, czy ziemnych wałach na ul. Armii Krajowej (w Głogówku, a zwłaszcza w Białej, zachowano sporo murów i to nie dlatego, że ceniono ich historyczne znaczenie, ale dlatego, że nikogo za bardzo nie interesowały). Zresztą nawet nasze pokolenie nie szanuje tego dziedzictwa, bo odkrycia pod ziemią fragmentów dawnych fortyfikacji (patrz: Plac Szarych Szeregów – dawna Brama Nowa), nie były powodem by je zachować lub przynajmniej zaakcentować w architekturze miasta (na przykład proste zaznaczenie w bruku). ■



ANDRZEJ DEREŃ

W miejscu kamienicy z wieżą znajdowała się narożna baszta, a przed nią ziemne fortyfikacje



ANDRZEJ DEREŃ

Międzymurze w Dzierżoniowie

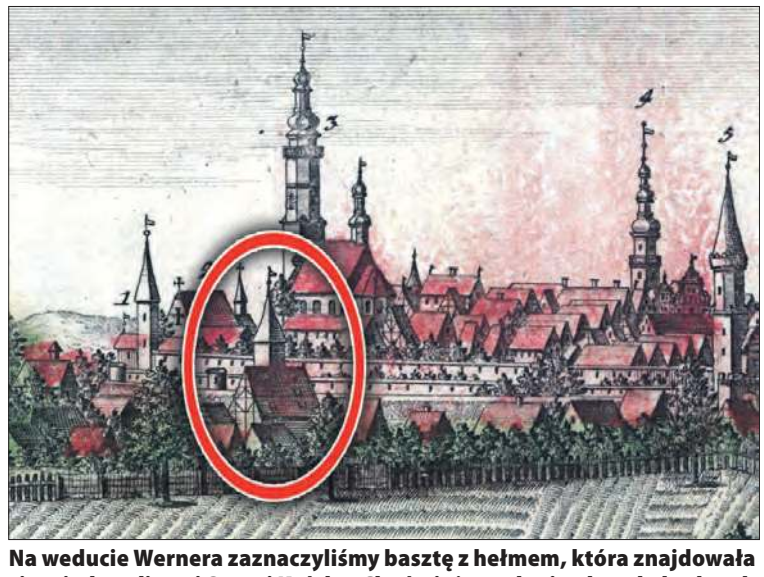

ARCHIWUM REDAKCJI

Na weducie Wernera zaznaczyliśmy basztę z hełmem, która znajdowała się między ulicami Starą i Krótką. Choć wieżę zasłania okazały budynek przedmieścia, to wyraźnie widać, że baszta znajduje się w zewnętrznym obwodzie murów, a nie we właściwym murze miejskim. To dowodzi, że była to półokrągła, zapewne otwarta od wewnątrz, baszta. Takie konstrukcje znajdziemy na przykład w Paczkowie, czy Głubczycach.

eprasa.pl 463b357cd4

PRZYRODA

Mrówki i osy - owady znane i nieznane. Czego o nich nie wiemy?

Biolog Karol Koziarowski pisze o mrówkach i osach – owadach, które w Polsce towarzyszą nam przez całe życie.

Karol KOZIAROWSKI



Na świecie żyje około 10 tys. różnych gatunków mrówek. Osiągają one długość od 2 do 4 cm. Występują na całym świecie z wyłączeniem obszarów zawsze pokrytych lodem i śniegiem. Są owadami społecznymi. Żyją w dużych koloniach zwanych mrowiskami. Budowa, kształt i wielkość mrowiska zależą od środowiska życia tych owadów.

Mrówki - siłacze

Mrówki leśne – rudnice budują mrowiska w kształcie dużych kopców, o średnicy nawet 1 metra i podobnej wysokości. Kopce te budują z różnych części roślin, leśnej gleby, a nawet pancerzyków niektórych owadów, np. chrząszczy. W takim kopcu jest zawsze kanał (korytarz główny – pionowy), od którego odchodzą boczne odgałęzienia zakończone rozszerzonymi komorami. Składają w nich jedzenie przynoszone do mrowiska. Są to głównie jajeczka, larwy (w tym także gąsienice) i poczwarki różnych owadów. Uśmiercone całe dorosłe owady, a także delikatne części roślin, kawałki owoców, liści, igieł, korzonków oraz różne nasionka.

W kopcach składane są także przez zapłodnioną samicę (królową) jajeczka, wychowywane są larwy, poczwarki aż do form dorosłych. Mrówki, tak jak również społecznie żyjące pszczoły, rozmnażają się za pomocą jaj składanych przez królową (płodną samicę). Z jaj wylęgają się larwy, a te przekształcają się z kolei w poczwarki i osobniki dorosłe (imago). Wylęgają się tylko samice, które w zależności od otrzymanej pozycji i karmienia będą królowymi lub robotnicami – niedojrzałymi płciowo samicami. Robotnice zaś będą żołnierzami strzegącymi wejść do schroniska, sprzątaczkami w mrowisku albo zbieraczkami pożywienia. Tych ostatnich w mrowisku jest najwięcej. Robotnica może unieść nawet przedmiot 30 razy większy niż ona sama i 50 razy większy! Głównym zadaniem królowej jest składanie jaj. Królowych w mrowisku może być kilka, ale najczęściej jest tylko jedna. Co pewien czas w mrowisku lęgną się samce, zaopatrzone w błoniaste skrzydełka. Będą oni potrzebni do zapłodnienia królowej w tzw. locie godowym. Dlatego również królowa ma skrzydełka. Królowa zapłodniona jest w tzw. locie godowym z całą chmarą samców tylko 1 raz i tylko z przez 1 samca. Spermę od niego przetrzymują przez całe życie. Po zapłodnieniu królowa traci skrzydełka a samce giną, gdyż nie są już wpuszczane do mrowiska przez żołnierzy.

Królowa rządzi całym mrowiskiem, gdzie każda mrówka ma ściśle przypisaną rolę, bez której społeczność mrowiska by nie przetrwała. Mrówki są zawziętymi wrogami mszyc, przędziorków, wielu gąsienic i innych larw owadów. Ale żyją też w symbiozie (ścisłej współpracy) z niektórymi gatunkami mszyc wydzielających z odwłoka słodką wydzielinę, którą bardzo lubią zlizywać. W zamian za to mszyce są bronione prze mrówki.

Leśnicy lubią mrówki

W lesie żyje wiele gatunków mrówek, leśnicy bardzo sobie cenią ich obecność i mrowiska otaczają ogrodzeniem ochronnym. Dla lasu mrówki są bardzo pożyteczne, dzięki temu, że chodzą swobodnie po pniach, gałęziach i liściach, niszcząc bardzo wiele szkodników drzew. Mrówki tylko z jednego mrowiska potrafią skonsumować ponad 1 milion różnych szkodników. Niektóre gatunki mrówek budują swoje mrowiska w drewnie, zwłaszcza miękkich drzew (topole, brzozy, wierzby czy sosny), a także w drewnie zbutwiałym. Ja sam tego doświadczyłem. Miałem na działce wkopany na stałe stół, którego blat pochodził ze ściętej topoli, a noga ze świerka. Stół wytrzymał tylko 4 lata! Został wywrócony przez silny wiatr i cały się rozpadł. Był pełen kanałów z mrówkami.

Są też mrówki, które lubią budować swoje mrowiska w krzewiących się roślinach, na przykład truskawkach. Potrafią wtedy zjeść wszystkie delikatne korzenie i tym samym zniszczyć wiele z tych roślin. Są także mrówki, które chętnie zamieszkują ludzkie siedziby, ale ich czas jest ciężki, ponieważ są szybko pozbawiane życia przez stosowanie różnych preparatów chemicznych.

Teraz kolej na przedstawienie samej mrówki. Jej ciało zbudowane jest z trzech elementów: głowy, tułowia i odwłoka. Głowa i odwłok są wyraźnie oddzielone od tułowia. Na głowie znajduje się otwór gębowy z narządem gryzącym, jedna para członowanych czułków – narządu zmysłu węchu i dotyku, oraz jedna para oczu złożonych. Każde oko składa się z kilku tysięcy pojedynczych oczek tzw. omatidiów. W tułowiu i odwłoku mieszczą się wszystkie wewnętrzne narządy owada.



CANVA (2)

Mrówka rudnica

Całe ciało mrówki okryte jest chitynowym pancerzykiem. Z tułowia odchodzą trzy pary odnóży krocznych oraz dwie pary błoniastych skrzydeł (u królowych i samców). Mrówki biegają bardzo szybko. Ciekawostka! W ślinie mrówek znajduje się alkaloid histamina. Gdy mrówka nas ugryzie, to histamina spływa do maleńkiej ranki ze śliną mrówki. Jej działanie odczuwamy jako piekący ból. Mrówki mają wielu naturalnych wrogów. Są nimi głównie różnorodne ptaki, które zbierają je z ziemi, pni i gałęzi.

Zawziętym zjadaczem mrówek jest u nas dzięcioł zielony. Mrówki są jego ulubionym pokarmem. Potrafi w poszukiwaniu mrowisk rozkopać całe mrowisko, a nawet wydziobywać je z trawników i trawiastych alejek, kopiąc dość głębokie dołki. Wielkim amatorem mrówek jest także duży ssak – mrówkojad. Ponieważ tak dużo mrówek ginie, obserwujemy u nich znaczną rozrodczość, co chroni poszczególne ich gatunki przed wyginięciem.

Waleczne osy

A teraz – Drodzy Czytelnicy - trochę informacji o osach. Osy, podobnie jak pszczoły, żyją w klimacie umiarkowanym, gdzie jest dużo kwiatów i słodkich owoców. Nie ma ich w regionach zimnych, pokrytych lodem i śniegiem. Mogą sięgać wielkość od 2 do nawet 6 cm. Dużo os żyje w norkach ziemnych, jamkach drążonych w drewnie lub specjalnych domkach, które same budują na strychach lub pomieszczeniach gospodarczych, altankach czy dziuplach drzew. Duża liczba os żyje w społecznościach podobnych do społeczności mrówek czy pszczół. Gniazda os zbudowane są zawsze z substancji przypominającej papier, ale są też osy budujące swoje gniazda z błota. Budowę gniazda rozpoczyna zawsze wiosną królowa (płodna samica). Składa w nim najpierw 5-6 jajeczek. Wylęgnięte larwy karmi sama. Stają się one robotnicami, rozbudowując gniazdo tak, żeby królowa mogła znosić w nim coraz więcej jajeczek. Gniazdo takie przyjmuje często kształt kuli z komórkami plastra, wewnątrz której królowa składa jajeczka i w których wylęgają się i dojrzewają do postaci dorosłej larwy. Osy są również drapieżnikami. Polują na różne mniejsze od nich, a nawet większe owady, komary, muchy, małe motyle, różne chrząszcze a często i... pszczoły.

Oprócz nektaru z kwiatów zjadają także różne słodkie owoce. Do życia potrzebują bowiem także cukrów. Młode osy są prawie wyłącznie owadożerne.

Osy zaliczamy do dobrych zapylaczy różnych kwiatów. Samice os, tak jak pszczoły, mają żądła. Gdy żądło wbije się w skórę dostaje się do niej jad zawierający histaminę. Powoduje ona bolesny obrzęk, gdyż histamina jest jednym z silnych alergenów. Osa w przeciwieństwie do pszczoły, nie umiera po użądleniu, swoje żądło cofa i żyje dalej. Pszczoła natomiast, wkrótce po użądleniu, umiera ponieważ wraz z wysuwanym i obitym w skórę żądłem odrywa się także końcowa część jej przewodu pokarmowego.

A teraz o budowie samej osy. Jest większa od pszczoły. Ciało ma bardziej bocznie spłaszczone. Wyróżniamy w nim wyraźnie wyodrębnioną głowę, na której znajduje się jedna para członowych czułków - narządu węchu i dotyku, aparat gębowy gryząco-liżący oraz jedna para oczu złożonych z pojedynczych oczek tzw. omatidiów. Drugą częścią jest zwykle jednoczłonowy tułów, na którym osadzone są dwie pary błoniastych skrzydeł i trzy pary odnóży krocznych. Trzecia część – odwłok jest zbudowany z czarnych lub ciemnobrązowych i żółtych pierścieni. W tułowiu i odwłoku mieszczą się wszystkie narządy wewnętrzne owada.

Osy są bardziej agresywne niż pszczoły. Użądlenia łączą się jednocześnie z równie bolesnymi ugryzieniami. Dużymi krewniakami os są szerszenie. Te są jeszcze agresywniejsze od os. Na zimę wszystkie robotnice giną, a w gnieździe zostaje i przetrzymuje w stanie hibernacji tyko królowa. ■

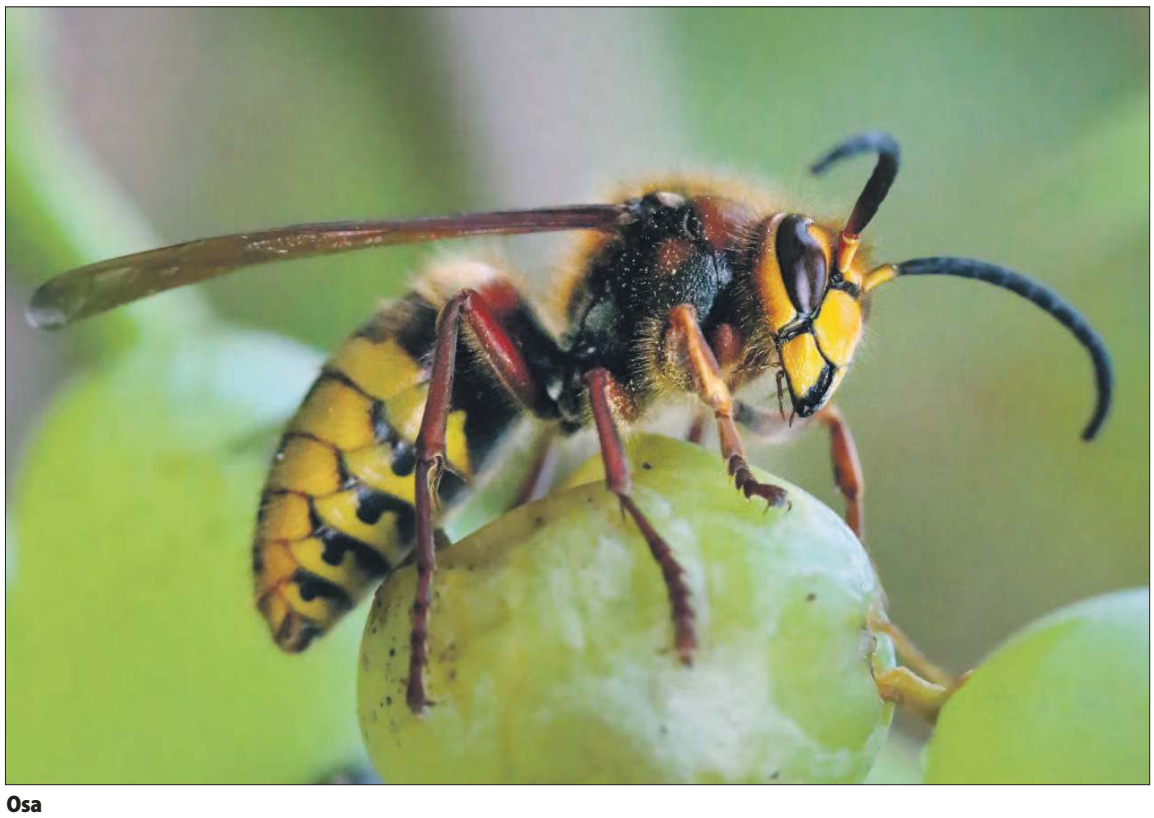

Osa

eprasa.pl 463b357cd4



Reklamaogłoszenia

REKLAMA tel. 601 268 421, 77 436 28 77 reklama@tygodnikprudnicki.pl

OGŁOSZENIA DROBNE

USŁUGI







NIERUCHOMOŚCI

■ Sprzedam mieszkanie 52m2 ze strychem i piwnicą (łącznie 56,5m2) przy Placu Wolności w Prudniku + garaż 16,59m2 na ul. Kwiatowej, tel. 515 256 544 (37/26)
■ Do wynajęcia garaż w Prudniku przy ul. Piastowskiej, tel. 728 169 244(40/26)
■ Sprzedam mieszkanie 3-pokojowe w Prudniku przy ul. Skowrońskiego, tel 505 902 502(41/26)



■ Sprzedam działki budowlane w Szybowicach o powierzchni 1500m², 1500m² i 1547m², tel. 501 031 448
■ Sprzedam mieszkanie własnościowe z umeblowaniem: 2 pokoje z kuchnią 48,7m2, I piętro, Prudnik na Jasionowym Wzgórzu. Cena: 270.000 zł, tel. 604 065 150
■ Sprzedam garaż przy ul. Kościuszki 56, tel. 510 941 050

MOTORYZACJA



NAUKA

■ Sprzedam Renault Captur 0,9, 2019 rok, przebieg 41 tys. km, garażowany, serwisowany, pierwszy właściciel, tel. 602 788 050 (36/26)



TRANSPORT



Ogłoszenia drobne przyjmujemy w siedzibie redakcji gazety przy ul. Kosciuszki 13a w Prudniku (pon.-pt. 8-16) oraz mailowo. Ogłoszenie drobne zlecić możecie również wysyłając SMS o treści „TPR.DROBNE" + tekst ogłoszenia (bez polskich znaków) na numer:
7643 (7,38 zł z VAT)
- aby zamówić 1 publikację
79567 (11,07 zł z VAT)
- aby zamówić 2 publikacje
91909 (23,37 zł z VAT)
- aby zamówić 5 publikacji
Suma znaków w wiadomości (wraz z prefiksem) to 160. Prosimy nie używać polskich znaków diakrytycznych.











TAL-BUD
Partner Handlowy OKNOPLAST
Prudnik, Plac Zamkowy 8
tel. 77 436 55 61





OGŁOSZENIA DROBNE DO NAJBLIŻSZEGO NUMERU PRZYJMOWANE SĄ DO WTORKU DO GODZ. 10.00

eprasa.pl 463b357cd4

SMACZNIE W REGIONIE



MENU/DANIE DNIA FACEBOOK: Wytwórnia Pierogów Wartościowych



FACEBOOK: Margos Fit







FACEBOOK Restaurace Selavi



MENU terazprudnik.pl/smacznie/hana



77 436 28 77 | 601 268 421
REKLAMA W „TP"
reklama@tygodnikprudnicki.pl

PROJEKT GRATIS
ZMIANY W TRAKCIE EMISJI GRATIS

Tygodnik Prudnicki
Oferta specjalna reklamy dla branży medycznej i branż pokrewnych
77 436 28 77
reklama@tygodnikprudnicki.pl

KSERO
WYDRUK
CZARNO-BIAŁE / KOLOROWE
A3
A4
Redakcja „Tygodnika Prudnickiego"
Prudnik, Kościuszki 13a (obok PKS)

eprasa.pl 463b357cd4

KOREPETYCJE

PRZYGOTOWANIE DO MATURY, EGZAMINU ÓSMOKLASISTY I POMOC W BIEŻĄCEJ NAUCE

STACJONARNIE LUB ONLINE
INDYWIDUALNIE LUB GRUPOWO

POZIOM PODSTAWOWY I/LUB ROZSZERZONY:
MATEMATYKA
CHEMIA
BIOLOGIA
GEOGRAFIA

POZIOM PODSTAWOWY:
FIZYKA

505 084 469
/ CK Centrum Korepetycji



KZ KONSTRUKCJE
www.ZGORZELSKI.pl
• HALE • WIATY • MAGAZYNY
• KONSTRUKCJE SPAWANE
77 438 15 40 602 48 20 46
Zakład Ślusarski „ZGORZELSKI" Adam Zgorzelski
Biedrzychowice 148, 48-250 Głogówek

SERWIS, NAPRAWA ROLET ZEWNĘTRZNYCH



HFL Andrzej Chruściel • tel. 506 074 810
e-mail: HFL_andrzej.chrusciel@wp.pl

TNS

Firma TNS Sp. z o.o.
zatrudni na kontraktach zagranicznych w Niemczech:
osoby na stanowisko:

Lakiernik – Pomocnik lakiernika
Miejsce pracy: Niemcy

Opis stanowiska:
- malowanie natryskowe pistoletem;
- poprawki malarskie – kontenery na ciągniki siodłowe;
- prace przygotowawcze przed malowaniem – czyszczenie, szpachlowanie, oklejanie;
- wykonywanie napraw powłok lakierniczych.

Wymagania:
- doświadczenie zawodowe – mile widziane;
- znajomość lub chęć do przyuczenia przygotowania powierzchni do lakierowania;
- podstawowe umiejętności ślusarskie;
- umiejętność pracy w zespole;
- zaangażowanie, sumienność, dyspozycyjność.

Oferujemy:
- stabilne zatrudnienie na podstawie umowy o pracę w pełnym wymiarze godzin w dynamicznie rozwijającej się firmie;
- odzież roboczą;
- atrakcyjne wynagrodzenie w zależności od posiadanych umiejętności i zaangażowania;
- możliwość rozwoju zawodowego.

Osoby zainteresowane prosimy o przesyłanie aplikacji na adres mailowy:
krzysztof.piszczalski@tns.pl
Tel. 533-364-804

Prosimy o dopisanie klauzuli: Wyrażam zgodę na przetwarzanie moich danych osobowych dla potrzeb niezbędnych w procesie rekrutacji.

Reklama w „Tygodniku Prudnickim"
77 436 28 77

USŁUGI BRUKARSKIE
SUPER-BRUK
KRZYSZTOF LOREK
• UKŁADANIE KOSTKI BRUKOWEJ I GRANITOWEJ
• PRZYŁĄCZA WODNOKANALIZACYJNE
• USŁUGI MINIKOPARKĄ
• MONTAŻ OGRODZEŃ
SUPER-BRUK@WP.PL



TEL. 783 176 622

eprasa.pl 463b357cd4

















■**ELEKTRYK** – praca na terenie Niemiec ■ **POMOCNIK ELEKTRYKA** – praca na terenie Niemiec ■**POMOCNIK BUDOWLANY** – mile widziane doświadczenie, praca na terenie woj. opolskiego ■**TECHNIK ELEKTRYK**- wykształcenie średnie elektryczne, praca w Wierzchu ■**ELEKTROMECHANIK** – wykształcenie zawodowe, praca w Wierzchu ■**ELEKTRYK** – wykształcenie zawodowe, praca w Wierzchu ■ **POMOCNICZY ROBOTNIK BUDOWLANY** – praca w Prudniku ■**KONSERWATOR** – praca w Pokrzywnej ■**SPRZEDAWCA** – praca w Prudniku ■**KLEJARZ SZKŁA** – mile widziane doświadczenie, praca w Prudniku ■**PRACOWNIK PRODUKCJI - ROZKRÓJ SZKŁA, OPERATOR MASZYN CNC** – praca w Prudniku ■**KUCHARZ, POMOC KUCHENNA** – doświadczenie w zawodzie, praca w Prudniku ■**MAGAZYNIER, KIEROWCA KAT. B** – uprawnienia na wózek widłowy, prawo jazdy kat. B, praca w Prudniku ■**SPECJALISTA/KA DO SPRAW INWESTYCJI** – wykształcenie wyższe praca w Prudniku ■**KIEROWNIK REFERATU** – wykształcenie wyższe, praca w Prudniku ■**MAGAZYNIER OPERATOR WÓZKA WIDŁOWEGO** – praca w Prudniku ■**KUCHARZ** – mile widziane doświadczenie, praca w Pokrzywnej



Stabilna praca w sercu Tyrolu!

Personel sprzątający

In Facility
FACILITY MANAGEMENT

Wymagania:
- umiejętność pracy w zespole
- dokładność i sumienność
- dobra organizacja pracy

Oferujemy:
- atrakcyjne wynagrodzenie 12,40 euro brutto/godz
- dodatkową 13. i 14. pensję, co daje plus 3500 euro brutto rocznie!
- organizacja i dofinansowanie
- noclegów, wjazdów i zjazdów
- zatrudnienie bez pośredników
- grafik dostosowany do potrzeb pracowników
- miejsca pracy w przepięknym Tyrolu, możliwość poznania kraju

Zakres obowiązków:
- sprzątanie biur, kuchni, łazienek, korytarzy, pomieszczeń socjalnych, pokoi pracowniczych
- odkurzanie i mycie podłóg, powierzchni mebli, stołów, blatów
- sprzątanie toalet, umywalek, kabin prysznicowych, dezynfekcja powierzchni
- opróżnianie koszy na śmieci
- czyszczenie szyb i okien

Złóż podanie już dziś i dołącz do naszego zespołu!
Aby aplikować, wyślij swoje CV na adres: office@in-facility.com
Tel. 77 466 83 97 lub 604 294 250

GAZELE BIZNESU 2020 Puls Biznesu
21. EDYCJA RANKINGU NAJSZYBCIEJ DYNAMICZNYCH MAŁYCH I ŚREDNICH FIRM



eprasa.pl 463b357cd4

OAZA
HOTEL RESTAURACJA
★ ★ ★
48-200 Prudnik
ul. Zwycięstwa 2
tel. 77 406 84 80
798 782 202
www.hotelprudnik.pl



Hotel Oaza oferuje:
• bazę noclegową do 50 miejsc,
• salę bankietową na 90 osób
oraz salę restauracyjną.
Organizujemy wesela, komunie, urodziny, stypy oraz konferencje.

NAUKA JAZDY
„PRAWKO" PAŚCIAK
Kat. A, A1, A2, AM
B, B+E, C, C+E, D
* Kwalifikacja wstępna
Szkolenia okresowe
608 399 194
www.prawko.edu.pl

Meble Stylowe Jaro
-Antyki-
www.klasyczne-meble.pl
ul. Kruczkowskiego 5 48-303 Nysa
668 117 978 | 602 408 697 | 77 433 00 51

KOWALSTWO ARTYSTYCZNE-ŚLUSARSTWO
bramy • ogrodzenia
balustrady • stal nierdzewna
usługi spawalnicze
ZATRUDNIMY PRACOWNIKA
DO PRODUKCJI OGRODZEŃ I BALUSTRAD
METALFLEX 48-250 Mionów 53b, tel. 665 379 024, www.metalflex.com.pl

GREENWOOD
PIELĘGNACJA I WYCINKA DRZEW





• wycinka i pielęgnacja drzew metodami alpinistycznymi
• zrąbkowanie gałęzi
• frezowanie (karczowanie) pni
• usługi wysokościowe i ogrodnicze
• 20 lat doświadczenia
Greenwood Andrzej Penar
501 607 880

FLYNET



najlepszy internet w regionie
FLYNET
Prudnik, ul. Prężyńska 17
77 55 20 800
internetprudnik
www.flynet.com.pl

AUTO MAJA
WYPOŻYCZALNIA SAMOCHODÓW
WARSZTAT SAMOCHODOWY
Mariusz Derlik
diagnostyka komputerowa • serwis klimatyzacji • blacharstwo, lakiernictwo • mechanika samochodowa • spawanie aluminium • holowanie
ZATRUDNIMY PRACOWNIKA!
Głogówek 504 570 113



DOM POGRZEBOWY
mgr inż. Grażyna Janus-Bartnik
tel. całodobowy
602 471 380



Prudnik ul. Dąbrowskiego 4 tel.77 436 23 71 | 77 436 20 13

Reklama w „Tygodniku" 77 436 28 77 reklama@tygodnikprudnicki.pl

Sprzedam ŁAPKĘ NA KUNY
(87x17x10cm), 50 zł
608 769 437





FRESCO
coffee machines
Autoryzowany, lokalny dystrybutor expresów do kawy FRESCO - NYSA
Niezawodne automatyczne ekspresy do hoteli, restaurauracji oraz do każego biura
664 045 533



TERMOSY.COM.PL

Trzebina 206
tel. 77 402 20 44, 783 502 295
pn-pt 8:00-16:00
sob 8:00-13:00
NIECH BĘDZIE CIEPŁO
SKŁAD OPAŁU
• WĘGIEL I GATUNKU • WAGI ELEKTRONICZNE
• TRANSPORT GRATIS

Laurence MODA MĘSKA



nie tylko GARNITURY
Głuchołazy, ul. Kościuszki 5

Reklama w „Tygodniku" 77 436 28 77 reklama@tygodnikprudnicki.pl

kor kam
www.korkam.pl
Piotr Kornecki
48-231 Lubrza
ul. Szkolna 1a
tel. 77 437 53 18
kom. 507 180 475



eprasa.pl 463b357cd4

MEDYCYNA I ZDROWIE

NOWA LOKALIZACJA!
Sklep Medyczny FIZJO-MED
Prudnik, ul. Piastowska 32-34
697 383 768
sklep.fizjo-med@wp.pl
Czynne od poniedziałku do piątku od 8.30 do 16.00
Szanowni Klienci!
Sklep Medyczny Fizjo-Med mieszczący się w szpitalu PCM został przeniesiony na ul. Piastowską 32/34 (przy Placu Wolności - obok banku PKO, miejsce po sklepie Żabka)

Barbara Wężykowska-Więcek
psychiatra
Prudnik, ul. Staszica 4
rejestracja 696 020 254

GABINET CHIRURGII LASEROWEJ I KLASYCZNEJ, MEDYCYNA ESTETYCZNA
Sławomir Orkisz
SPECJALISTA CHIRURG
Usuwanie zmian skórnych, znamion, wrastających paznokci, przebarwień, zmarszczek, zmian posłonecznych, zmian naczyniowych i naczyniaków, esperal
NOWOŚĆ: OSOCZE BOGATOPŁYTKOWE - lifting twarzy
FIBRYNA w leczeniu schorzeń stawowych, łysienia i ran
Prudnik, ul. Kościuszki 15
rejestracja telefoniczna: 602 284 121

Najlepsza dieta w regionie!
KAROLINA WICHER-SIENKIEWICZ
Psychodietetyk
• profesjonalna analiza składu ciała
• indywidualnie opracowywany jadłospis (posiłki szybkie i smaczne)
• dietoterapia • opieka
• motywacja • wsparcie
609 994 509
Prudnik, Pl. Zamkowy 2 (inkubator), lok. nr 6 Karolina Wicher-Sienkiewicz Psychodietetyk

ALERGOLOG
specjalista chorób płuc
lek. med. Iwona ROBOTYCKA-LENCZUK
przyjmuje w Nysie, ul. Marcinkowskiego 2-4
rejestracja telefoniczna
77 448 00 33
606 928 653

Centrum Stomatologiczne w Prudniku
rok założenia 1999
NFZ Narodowy Fundusz Zdrowia
PORADNIE stomatologia zachowawcza • ortodoncja • protetyka
PRACOWNIA RTG zdj. punktowe • panoramiczne • tomografia 3D
USŁUGI stomatologia dzieci i młodzieży • leczenie kanałowe • wypełnianie, odbudowa zębów • higienizacja jamy ustnej • leczenie wad zgryzu • protezy zębowe, korony, mosty, licówki
Prudnik, ul. Kościuszki 15 | rejestracja 77 436 37 07 | RTG 77 406 46 32

SIEĆ REZYDENCJI DLA SENIORÓW
ZŁOTE BORKI
SIEĆ REZYDENCJI DLA SENIORÓW
48-267 Jarnołtówek 52
tel.: +48 535 560 404
+48 577 933 001
+48 577 933 550
e-mail: rezydencja@zloteborki.pl
www.zloteborki.pl
PAKIET BEZPŁATNEJ PROFESJONALNEJ REHABILITACJI
TROSKA, JAKOŚĆ, DOŚWIADCZENIE, INDYWIDUALNE PODEJŚCIE

KARDIOLOG
dr n. med.
Iwona Ossowska-Szymkowicz
Prywatny Gabinet Kardiologiczny
Głuchołazy ul. Karłowicza 40
szpital MSW – AMBULATORIUM
ŚRODA PONIEDZIAŁEK
Echo serca
Testy wysiłkowe
Holter
EKG i RR
akredytacja indywidualna ECHO
REJESTRACJA 502 231 770

Jarosław Bugajski
Specjalistyczna Prywatna Praktyka Lekarska
specjalista chorób wewnętrznych
KARDIOLOG
Biała, ul. Opolska 18/1
Przyjmuje w czwartki - rejestracja 691 755 122
echo serca, holter EKG, holter ciśnieniowy, test wysiłkowy, USG brzucha i tarczycy.

OKULISTYKA, MEDYCYNA ESTETYCZNA
Bożena Orkisz
SPECJALISTA CHORÓB OCZU
Wizyty prywatne
plastyka powiek plazmą IQ, usuwanie guzków powiek.
Osocze bogatopłytkowe
lifting powiek i twarzy.
Prudnik, ul. Kościuszki 15
rejestracja telefoniczna: 77 436 02 01

Powierz swoje oczy tylko najlepszym!
Klinika okulistyczna Gemini w Ostravie zaprasza
Umawianie terminów zabiegów i transportu:
602 150 886
Gemini KLINIKA OKULISTYCZNA
ZAĆMA
■ Zaćma już od 100 zł.
■ Tylko u nas BANK soczewek. Za niewielką dopłatą masz wybór.
■ Nie musisz zgadzać się na najtańszą soczewkę w Polsce.
■ Wszystkie badania w dniu zabiegu - bez dodatkowych opłat.
■ Transport z domu do kliniki i z kliniki do domu.
■ Każdy otrzymuje gratis pakiet o wartości ponad 100 zł: okulary UV, krople itp.
■ Najlepsi specjaliści, najnowocześniejszy sprzęt okulistyczny.
■ Refundacja z NFZ wynosi 1800 zł.

PRYWATNE SPECJALISTCZNE GABINETY STOMATOLOGICZNE
Prudnik, ul. Moniuszki 5/1
Prudnik, ul. Kościuszki 15 (Medicus, IV p.)
DANUTA JURCZAK-RASTELLI
SPECJALISTA CHIRURGII STOMATOLOGICZNEJ
LEKARZ STOMATOLOGII OGÓLNEJ
• chirurgia stomatologiczna, usuwanie zębów, resekcje, implanty
• protezy zębowe, mosty, korony, licówki • leczenie zachowawcze, stomatologia estetyczna
• higienizacja, skaling, piaskowanie
• zdjęcia rtg punktowe, pantomograficzne, TK zębów
STOMATOLOGIA CYFROWA
FIBRYNA W CHIRURGII STOMATOLOGICZNEJ
rejestracja 506 153 396 77 436 35 27

eprasa.pl 463b357cd4

Janusz ROMANIUK
lekarz chorób wewnętrznych
porady internistyczne • EKG, USG • badania sportowo-lekarskie • badania kierowców
PRYWATNY GABINET LEKARSKI PRUDNIK, ul. Lwowska 16a
Godziny przyjęć: poniedziałki i piątki 16:00-18:00
Rejestracja: 605 207 520 | 77 436 16 00 | januszromaniuk@tlen.pl

PRACOWNIA OPTYCZNA
ANNA ORKISZ
Prudnik, Przychodnia MEDICUS II p przy Poradni Okulistycznej
578 976 386
czynne:
Poniedziałek - piątek 8:00-15:00
Wtorek 12:00-18:00

JAR-BUD
Ocieplanie i inne prace elewacyjne
Malowanie budynków na zewnątrz i wewnątrz
696 865 491

Pracownia Protetyki Stomatologicznej
inż. tech. dent.
Aleksandra Strońska
WYKONAWSTWO LABORATORYJNE PROTEZ
NAPRAWY PROTEZ oraz inne usługi protetyczne
Tel. 574 445 102
INKUBATOR (parter - lok nr 4)
Plac Zamkowy 2 Prudnik

ZAKUWANIE PRZEWODÓW HYDRAULICZNYCH
Zakuwanie przewodów wysoko- i niskociśnieniowych
Przewody do myjek ciśnieniowych
Zakuwanie lin stalowych
Armatura hydrauliczna (złączki, przyłączki, nyple)
Szybkozłącza hydrauliczne, manometry
Oleje, smary, filtry do maszyn budowlanych i rolniczych
w razie awarii możliwość zakucia w godzinach nocnych
Prudnik, ul. Prężyńska 36a | 798 353 254 | 505 081 076

Oferta specjalna reklamy dla branży medycznej i branż pokrewnych
77 436 28 77
reklama@tygodnikprudnicki.pl

KSERO WYDRUK A3 A4 CZARNO-BIAŁE / KOLOROWE
Redakcja „Tygodnika Prudnickiego"
Prudnik, Kościuszki 13a (obok PKS)

SPRZEDAŻ I MONTAŻ
OKNA PCV
OKNA DREWNIANE
OKNA ALUMINIOWE
ROLETY WEWNĘTRZNE
ROLETY ZEWNĘTRZNE
DRUTEX NAJLEPSZE OKNA
ZYSKUJESZ JAKOŚĆ (I UPOMINEK)
GAMA
GŁUCHOŁAZY ul. Konstytucji 3 Maja 17a, tel./fax 77 439 46 74
NYSA ul. Piastowska 26, tel./fax 77 448 43 53
WWW.OKNAGAMA.PL • GAMAOKNO@WP.PL • WWW.OKNAGAMA.PL • GAMAOKNO@WP.PL

Naturoterapia
Mgr Teresa Kuliszewska
Naturalne metody leczenia i regeneracji
Masaże & Rehabilitacja
Mgr Teresa Kuliszewska
Masaże:
• Leczniczy
• Rehabilitacyjny
• Masaż wg Breussa
• Masaż i kursy Shantala
• Masaż Kobido i fototerapia, Face Taping
• Masaż Korugi Anti-Aging
Terapie nowoczesne
• Tlenoterapia - Komora Hiperbaryczna
• Terapia wodorowa
• Terapia Bemer - mikrokrążenie
• Terapia Mezatorem
• Terapia światłem Light Clear Ero i Light Restore Ero
• Terapia Ceragem-E - masaż i promieniowanie podczerwone
Terapie wspomagające
• Kinezjotaping
• Świecowanie uszu i pępka
• Stawianie baniek
• Detoks organizmu
Rejestracja: 608 282 552
www.masazprudnik.pl
ul. Kolejowa 27, 48-200 Prudnik
BEMER

OPTYKAn
Masz problem z widzeniem?
dla naszych Klientów
BEZPŁATNE BADANIE WZROKU
Prudnik, ul. Górna 2 (obok Metra)
77 436 04 00

PRZEDŁUŻANIE RZĘS METODĄ UV
Oficjalnie wprowadzam w Prudniku nowoczesną technologię przedłużania rzęs metodą UV – rozwiązanie, które wyznacza nowy standard w stylizacji rzęs.
To innowacyjna metoda, która łączy komfort noszenia, wyjątkową trwałość, precyzję wykonania oraz znacznie krótszy czas zabiegu.
W przeciwieństwie do standardowych uzupełnień, które często zajmują nawet 2–2,5 godziny, u mnie uzupełnienie rzęs metodą UV trwa około 50 minut. To idealne rozwiązanie dla kobiet, które chcą wyglądać pięknie, ale nie chcą tracić wielu godzin w ciągu dnia.
Metoda UV to propozycja dla kobiet, które cenią sobie:
– nowoczesne rozwiązania,
– większy komfort podczas zabiegu,
– trwałą i dopracowaną stylizację,
– oszczędność czasu,
– oraz szansę na stylizację nawet przy większej wrażliwości oczu.
Dla wielu klientek, które miały problem z tradycyjną metodą, UV może okazać się – bardziej komfortowym i lepiej tolerowanym rozwiązaniem.*
Przedłużanie rzęs metodą UV – już dostępne w Studio Vimadora.
*Każda reakcja organizmu jest indywidualna – przy skłonności do alergii zalecana jest ostrożność.
NOWOŚĆ W Prudniku
Ratuszowa 6-14, Prudnik
Umów swoją wizytę na vimadora.booksy.com/a/
Studio „Vimadora"
Tel. 884 382 288

TRIX SERVICE AUTOGAZ 1997
Od prawie 30 lat zajmujemy się montażem i serwisem INSTALACJI LPG różnych firm
Posiadamy jako jedni z nielicznych w okolicy urządzenie do testowania wtryskiwaczy gazowych
W ofercie także:
• obsługa klimatyzacji
• naprawa zawieszeń i układów hamulcowych, wydechowych
• wymiana rozrządów, olejów, filtrów
• diagnostyka OBD
Lubrza, ul. Wolności 64
tel. 692 336 636
www.trix-autogaz.pl

Dom Seniora SALUTARIS
Złoty Stok
ul. Spacerowa 5
605 100 638
Dom Seniora Salutaris
domseniorazlotystok.pl

MALUMANI
PROFESJONALNA STYLIZACJA PAZNOKCI
Prudnik, Rynek 12 | 732 950 165
@Malumani
@kaja_z_malumani

eprasa.pl 463b357cd4







TNS

Firma TNS Sp. z o.o.
zatrudni w zakładzie produkcyjnym TNS Zawadzkie
oraz na kontraktach zagranicznych w Niemczech
osoby na stanowisku:

Spawacz / Ślusarz

Miejsce pracy: Niemcy

Opis stanowiska:
- spawanie półautomatem - metoda 135 lub 141; wszystkie pozycje;

Wymagania:
- doświadczenie zawodowe;
- umiejętność pracy w zespole;
- zaangażowanie, sumienność, dyspozycyjność;
- umiejętność posługiwania się elektronarzędziami;

Oferujemy:
- stabilne zatrudnienie na podstawie umowy o pracę w pełnym wymiarze godzin w dynamicznie rozwijającej się firmie;
- atrakcyjne wynagrodzenie w zależności od posiadanych umiejętności i zaangażowania;
- możliwość rozwoju zawodowego.

Osoby zainteresowane prosimy o przesyłanie aplikacji na adres mailowy:
krzysztof.piszczalski@tns.pl
Tel. **533-364-804**

Prosimy o dopisanie klauzuli: Wyrażam zgodę na przetwarzanie moich danych osobowych dla potrzeb niezbędnych w procesie rekrutacji.



INFORMACJA

Burmistrz Prudnika informuje, że na tablicy ogłoszeń w Urzędzie Miejskim w Prudniku przy ulicy Kościuszki 3, dnia 08 lipca 2026 r. został wywieszony wykaz lokali mieszkalnych przeznaczonych do oddania w najem oraz wykaz lokali użytkowych przeznaczonych do oddania w najem.
Wykazy zostały opublikowane na stronie Biuletynu Informacji Publicznej Urzędu Miejskiego w Prudniku (BIP) www.bip.prudnik.pl.



Reklama w „Tygodniku"
77 436 28 77
reklama@tygodnikprudnicki.pl



eprasa.pl 463b357cd4



Weekend

INFORMATOR KULTURALNO-ROZRYWKOWY

W SKRÓCIE

WYDARZY SIĘ W EUROREGIONIE

10 lipca (piątek)

DJ Mouflon, koktajle i letni komfort, koncert i zabawa w Ogrodach Smetany w Krnowie (przed gimnazjum). Pierwszy piątkowy wieczór w ramach letniego muzycznego cyklu Náš Páááááteček. Wstęp jest bezpłatny, godz. 17.00.

16-19 lipca (cztery dni)

XVIII Międzynarodowy Festiwal Piosenki Turystycznej Kropka 2026 w Głuchołazach. Czwartek 16 lipca: koncert i spotkanie autorskie w Centrum Kultury w Głuchołazach (godz. 17.00). W piątek 17 lipca: koncert wieczorny, Muszla Leśna - Park Zdrojowy (godz. 17.00). W sobotę 18 lipca: Przegląd Utworów z Charakterem w Centrum Kultury w Głuchołazach (godz. 12.00) i koncert wieczorny, Muszla Leśna - Park Zdrojowy (godz. 17.00). W niedzielę 19 lipca: Trampska Hudba, Muszla Leśna - Park Zdrojowy (godz. 16.00).

17 lipca (piątek)

DR. ONG, Najgłośniejszy zespół z regionu morawsko-śląskiego zagra niemal wszystko, od piosenek folklorystycznych, przez hity popowe, po hard rock, w ich własnych, charakterystycznych aranżacjach. Obok Pomnika Leopolda Bauera w Krnowie, w ramach letniego muzycznego cyklu Náš Páááááteček. Wstęp jest bezpłatny, wydarzenie odbywa się tylko przy dobrej pogodzie. Godz. 18.00.

17-19 lipca (weekend)

Piąta edycja ROCK AM PALAST 2026 w Pałacu Rozkochów. Wystąpią: Zament, Insekt, Misscore, My Own Abyss, Moyra, Łukasz Szuba, Wirefall, Alhena, Lost In You, Derwana, Sick Saints, Leash Eye, VivieN. ■

800-LECIE MIASTA BIAŁA

Piękne i prawdziwe



Niezwykłe obchody pod przewodnictwem burmistrza Edwarda Plicko i dyrektora Patryka Bani. W 2025 roku miasto Biała świętowało wyjątkową rocznicę: 800-lecie swojego istnienia.

Jan SZCZUREK

To wydarzenie, które zgromadziło mieszkańców, gości oraz przedstawicieli lokalnych instytucji, zostało zorganizowane z niezwykłą starannością i pasją, świadcząc o wysokim poziomie zaangażowania lokalnych władz i społeczności.

Na czele organizacji stali burmistrz miasta Edward Plicko i dyrektor Gminnego Centrum Kultury w Białej Patryk Bania. Ich wizja, kreatywność i umiejętność koordynacji działań umożliwiły przygotowanie szerokiego programu uroczystości, które trwały przez cały rok 2025. Szereg wydarzeń, od koncertów, wystaw, po festyny i konkursy, zostało starannie zaplanowanych i przeprowadzonych, co można uznać za wzór dla innych instytucji i samorządów. Patryk Bania, korzystając z szerokiego zaplecza kulturalnego i społecznego, przygotował 16 plakatów promujących obchody, które znakomicie oddały ducha rocznicy i przyciągnęły uwagę mieszkańców. Jego podejście do organizacji wydarzeń, dbałość o detale i współpracę z lokalną społecznością zasługują na szczególne wyróżnienie. Burmistrz Edward Plicko, lider i wizjoner odegrał kluczową rolę w zapewnieniu odpowiednich warunków i finansowego wsparcia dla organizacji uroczystości. Jego zaangażowanie i wizja rozwoju miasta przyczyniły się do tego, że obchody były nie tylko świętem przeszłości, ale także okazją do spojrzenia w przyszłość Białej.

Nie można zapomnieć o roli mieszkańców. Społeczność Białej – serce uroczystości, którzy aktywnie uczestniczyli w wydarzeniach, tworząc niepowtarzalną atmosferę świętowania. Ich zaangażowanie, od udziału w konkursach po spontaniczne inicjatywy, podkreśliło, jak silną i szanującą tradycje jest społeczność Białej.

Obchody 800-lecia miasta Biała w 2025 roku to doskonały wzór dla innych. Przykład współpracy między urzędnikami, instytucjami i mieszkańcami. Zarówno dyrektor Patryk Bania, jak i burmistrz Edward Plicko, pokazali, jak pasja, profesjonalizm i zaangażowanie mogą przełożyć się na sukces tak ważnego wydarzenia. Ich działania mogą służyć jako inspiracja dla innych samorządów i społeczności, pokazując, że wspólne cele i dobra organizacja przynoszą wyjątkowe efekty.



Złożyły się na to takie główne wydarzenia według harmonogramu jak: uroczysta inauguracja, oficjalne rozpoczęcie obchodów z udziałem władz miasta, mieszkańców i gości specjalnych. Gala jubileuszowa: koncert, występy artystyczne, pokaz multimedialny prezentujący historię miasta. Wystawy historyczne: prezentacje fotografii, dokumentów, artefaktów związanych z historią Białej. Festyn miejski: stoiska z lokalnymi wyrobami, warsztaty dla dzieci i dorosłych, gry i zabawy. Koncert finałowy: występ znanego artysty i zespołu, podsumowujący obchody. Piknik i spotkanie integracyjne: wspólne biesiadowanie na terenie miasta, na rynku w parku. Wszystko było doskonale przygotowane poprzez kampanię medialną, przyciągające uwagę plakaty z motywami nawiązującymi do historii i kultury miasta. Ogłoszenia w lokalnej prasie, radiu, mediach społecznościowych.



Ulotki i foldery rozprowadzane w szkołach, urzędach, lokalnych sklepach. Zbierano opinie mieszkańców poprzez ankiety i sondy na temat planowanych wydarzeń. Prowadzono rekrutację wolontariuszy spośród osób chętnych do pomocy przy organizacji, obsłudze stoisk, informowaniu gości. Zaincjowano współpracę z lokalnymi organizacjami i instytucjami: szkołami, stowarzyszeniami, przedsiębiorcami. Prowadzono prezentacje multimedialne i filmy dokumentalne o historii miasta. Przeprowadzono konkursy i quizy z nagrodami dla uczestników. Poprowadzono warsztaty rękodzielnicze, artystyczne, edukacyjne. Pokazy historyczne, inscenizacje wydarzeń z przeszłości miasta. W trakcie trwania imprez zabezpieczano trasy i miejsca wydarzeń poprzez służby ratunkowe i porządkowe, np. w trakcie trwania obchodów funkcjonowały punkty informacyjne i oznakowania.

Obchody 800-lecia naszego miasta Białej w 2025 roku były relacjonowane poprzez szpalty „Tygodnika Prudnickiego" - serdeczne podziękowanie redakcji. Należy uwiecznić wszystkich, którzy włożyli swój czas, serce i wysiłek w przygotowanie tej wyjątkowej uroczystości. Wasza ciężka praca, zaangażowanie i pasja sprawiły, że te obchody stały się nie tylko okazją do wspólnego świętowania, ale także pięknym przykładem wspólnoty i solidarności. Dzięki Waszej inicjatywie mogliśmy przypomnieć historię naszego miasta, jego bogatą, wielowarstwową tradycję oraz osiągnięcia, które przez wieki budowały tożsamość naszej społeczności. Wspaniałe wydarzenia, wystawy, koncerty i uroczyste ceremonie na długo pozostaną w pamięci mieszkańców oraz gości, umacniając poczucie dumy i przynależności. Należy wyrazić szczególne uznanie dla organizatorów, wolontariuszy, artystów i wszystkich partnerów, którzy bez względu na trudności, podjęli się tego zadania i sprawili, że obchody 800-lecia miasta były tak wyjątkowe. Niech ta rocznica będzie inspiracją do dalszego rozwoju, pielęgnowania tradycji i budowania jeszcze silniejszej więzi między mieszkańcami. Uwieczniając wdzięczność za wykonaną ciężką pracę i zaangażowanie można patrzeć z nadzieją w przyszłość naszego miasta wyrażając szacunek dla lokalnej starszej i młodszej społeczności.

Zacytuję słowa dyrektora Patryka Bani: „Jubileusz 800-lecia Białej - liczony od pierwszej wzmianki źródłowej z 29 listopada 1225 roku* był rokiem, w którym historia wyszła do ludzi. Na stadion, do parku, na rynek, do sali widowiskowej, do Izby Regionalnej, a nawet na cmentarz żydowski, gdzie cisza mówi czasem więcej niż słowa. Był też rokiem, w którym pojęcie „pogranicza" przestało być geograficzną etykietą, a stało się praktyką: współpracy, spotkania i wspólnego przeżywania."

Biała to miasto pogranicza. Komuś z daleka to coś, co trudno wytłumaczyć. Architektonicznie - bardzo kameralne, jednak z wielowarstwową historią, nie tylko w archiwum, ale w przestrzeni: w murach, w trzech wieżach (coś wyjątkowego funkcjonalnie, architektonicznie i historycznie). Z jednym z największych kirkutów Polsce. Biała ma pogranicze w nazwach, w opowieściach rodzinnych. Ukorzeniły się tu wpływy polskie, czeskie, niemieckie, żydowskie i śląskie. Zmieniały się granice, władze, języki urzędowe. A ludzie - jak to ludzie - żyli dalej: pracowali, zakładali rodziny, kłócili się i godzili, świętowali i żegnali swoich.

Jubileusz 800-lecia pokazał właśnie, że wielokulturowość Białej to nie hasło promocyjne. To sens tego miejsca. To miasto pogranicza nie dlatego, że leży blisko granicy, ale dlatego, że od stuleci było przestrzenią spotkania. Niech tak będzie za następne sto lat. To sens istnienia miast. ■

* W dokumencie z 29 listopada 1225 roku książę opolski Kazimierz I nadał niemieckim osadnikom w Kostenhal (Gościęcinie) te same prawa, co mieszkańcom Zülz-Biała. Świadczy to o znaczeniu wsi w tamtym czasie, która stała się wzorem dla innych osad. Źródło: monografia „Historia miasta Zülz na Górnym Śląsku", autor Johanes Chrząszcz. Jest to pierwszy i najbardziej obszerny zbiór prac na ten temat, wydany z okazji 800-lecia rocznicy powstania miasta.

eprasa.pl 463b357cd4

ROZRYWKI UMYSŁOWE NA WAKACJE

Wytęż umysł

Sudoku - rozwiązanie tej łamigłówki matematycznej rodem z Japonii polega na wypełnieniu diagramu o wielkości 9x9 kratek, podzielonego na 9 części w taki sposób, aby w każdym wierszu, każdej kolumnie i każdym z 9 elementów znalazły się – bez powtórzenia – wszystkie cyfry od 1 do 9. Rozwiązywanie sudoku nie wymaga bycia orłem z matematyki, wystarczy odrobina cierpliwości i umiejętności logicznego myślenia, aby po kolei zapełniać kratki cyframi. Zabawa ta ma jedno prawidłowe rozwiązanie! ■

				8		5		
	7		1		9	6	8	
5			6		4		7	3
	8					3	4	
1			7		8			9
	6	7					5	
8	2		9		6		3	5
	5	4	2		3		9	
		6		4			2	

				6			2	
		1	3		7	6	8	
2			8		5	1		9
		6				5	9	
3			1		6			7
	1	8				2		
6		4	7		8	9		2
	5	2	4		9	7		
	8			5		4		

	5			8		6		
	9		6		1		7	3
1			2		3	8		9
9						4		6
	1		7		4		5	
8		2						7
7	3	6	1		5			4
4	2		8		6		9	
		9		7				

ŻARTY

Dżok

Do wędkarza podpływa krokodyl:
- Biorą?
- Nie
- To olej ryby, chodź się wykąpać!

Młody żołnierz przyjechał do domu na urlop. Opowiada rodzicom o swoim życiu, nagle zamilkł i stanął w oknie patrząc na cztery dziewczyny, które szły po ulicy. Matka szepnęła ojcu: „Patrz, nasz chłopak już wyrósł. Przed wojskiem wcale nie oglądał się na dziewczyny". Ich syn uważnie śledzi wzrokiem za dziewczynami aż znikły za rogiem. Następnie obrócił się i zmartwiony powiedział:
- Jedna z nich nie trzymała kroku.

Okulisty:
- Pańskie wyniki nie wyglądają za dobrze...
- Mogę je zobaczyć?
- Raczej nie... ■

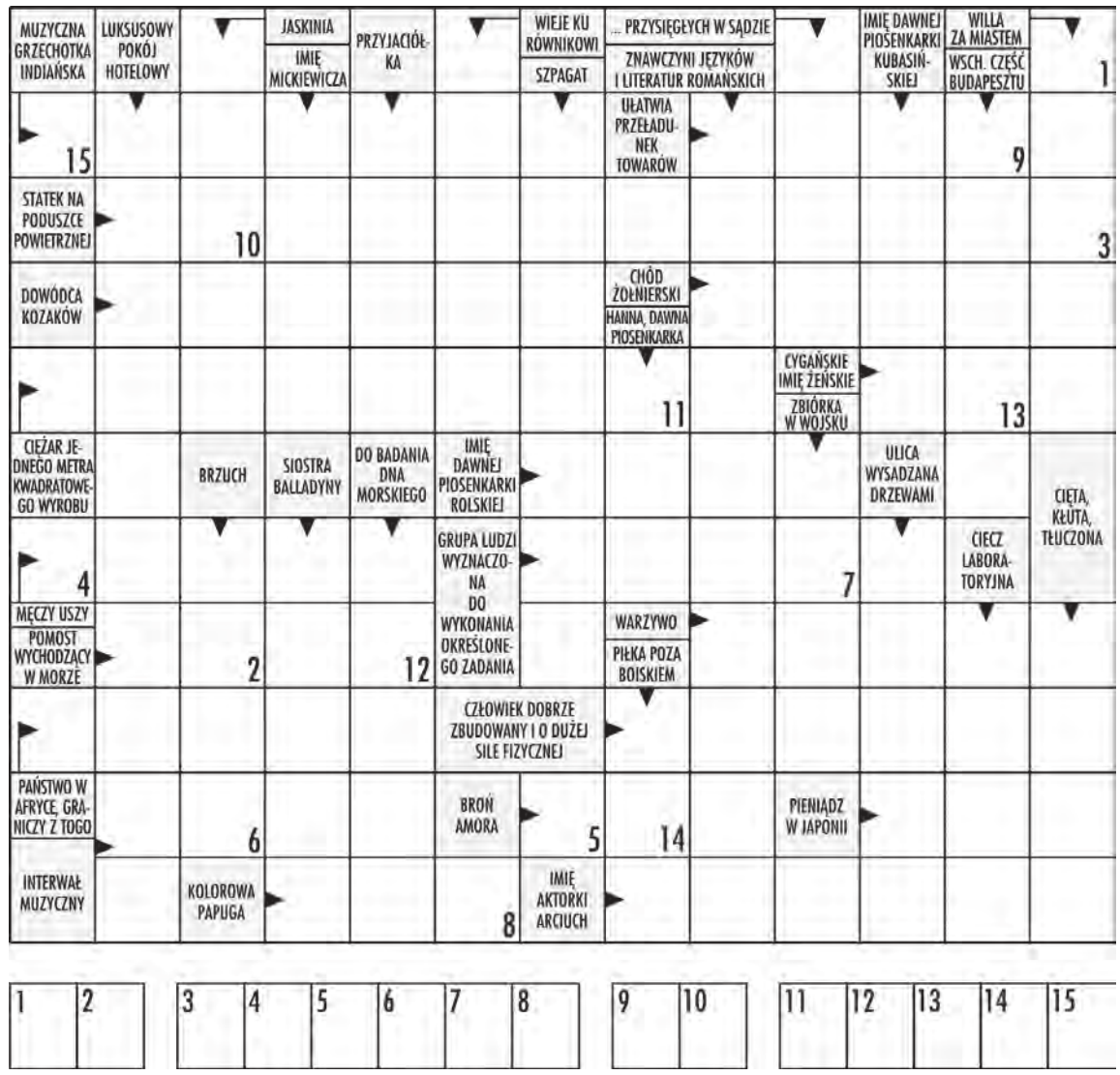

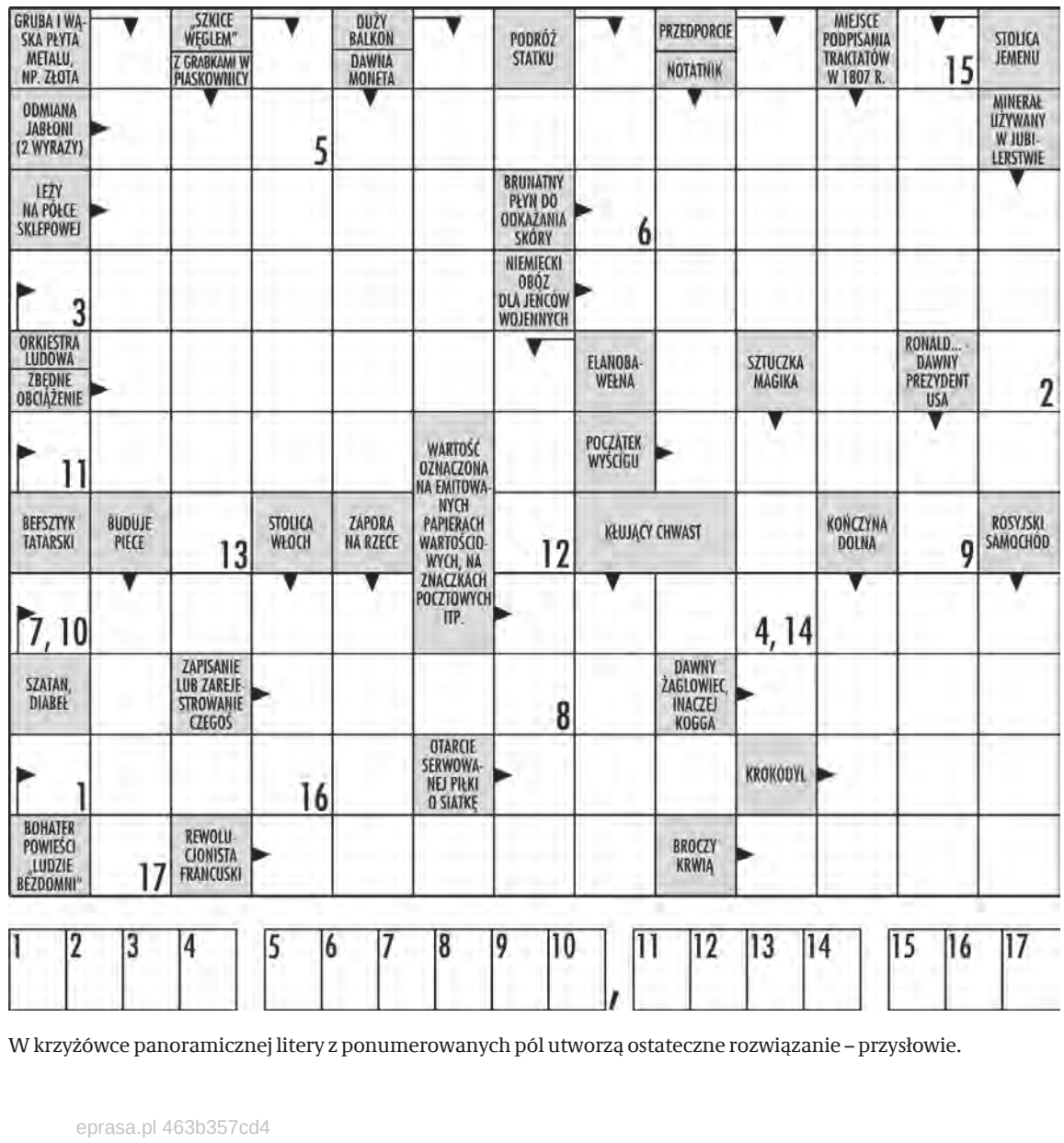

W krzyżówce panoramicznej litery z ponumerowanych pól utworzą ostateczne rozwiązanie – przysłowie.

eprasa.pl 463b357cd4

GMINNY OŚRODEK KULTURY W LUBRZY

Comic Zine 2

26 czerwca w w Gminnym Ośrodku Kultury w Lubrzy miał miejsce wernisaż prac komiksowych autorstwa uczestników warsztatów organizowanych w GOK w Lubrzy. Wydarzenie połączone było z premierą „Comic Zine 2".

Grzegorz WEIGT

Skoro „Comic Zine2", to znaczy, że rok wcześniej podobne warsztaty zakończyły się wydaniem zina komiksowego z numerem 1. Powstaje więc nowa seria komiksowa, co ważne z zapowiedzią kontynuacji. Wernisaż w Lubrzy był okazją do spotkania z młodymi autorami: Janem Bartyzelem, Olivierem Grycem, Dawidem Hoinką i Szymonem Wilczkiem. Z twórcami, gośćmi rozmawiali dyrektor GOK Piotr Charczuk i komiksiarz, prowadzący warsztaty Artur Biernacki. Dostępny był nowy numer zina komiksowego „Comic Zine 2".



Artur Biernacki



Piotr Charczuk

Artur Biernacki mówił podczas spotkania: - Powiem wam, że ja byłem zachwycony. Trochę siedzę w temacie komiksów, zajmuję się tym zawodowo i hobbystycznie, śledzę rynek komiksowy i zinowy i powiem wam, że jest to jeden z najlepszych zinów jakie widziałem w tym momencie na rynku. Jest świetnie narysowany i świetnie wydany. Nie spodziewałem się, że tak to fajnie wyjdzie. Wyszło i jest super. Przy rysowaniu plansz generalnie żadnej mojej ingerencji nie było. Te historie są bardzo fajnie napisane, każda jest inna, każda jest o czymś innym.

Biernacki opowiadał, że czasem musiał coś wytłumaczyć, skorygować, czasem coś poprawić, ale w zasadzie nie ingeruje w proces twórczy. Komiksy w warstwie rysunkowej, ale i od strony scenariusza i samego pomysłu wyjściowego są dziełem młodych autorów. Biernacki podkreślał też wartość pracy ręcznej, nie w komputerze, czy na tablecie, stąd praca na papierze w tradycyjny sposób. I łatwiej z tej formy przesiąść się na prace cyfrowe, niż na odwrót.

- Komiks to jest narzędzie, żeby opowiedzieć historię. – dodał Artur Biernacki. I tradycyjne pojawia się pytanie, co jest ważniejsze treść, scenariusz, czy rysunek, warstwa plastyczna. Z odpowiedzią, jak zawsze – ważny jest każdy element, żeby dzieło było spójne i przemawiało.

Interesująco o swojej pracy opowiadał Olivier Gryc, który mówił o korzystaniu z mitologii słowiańskiej, jednak w swój własny sposób, tworząc nową historię. W poprzednim roku również operował w tym temacie. Dawid Hoinka zakończył swój komiks CDN, zakładając, że będzie kontynuował jeszcze swoją pracę. To historia z czasów drugiej wojny światowej i jak sam autor przyznał temat mu się rozrósł do większej opowieści. Podczas spotkania zdecydowanie pojawiła się chęć kontynuacji zajęć, więc może za rok pojawi się „Comic Zine 3"? Tymczasem dyrektor GOK Piotr Charczuk zapraszał: - Zajęcia są cykliczne i będą się odbywały także w przyszłym roku, dlatego zachęcajcie, zapraszamy, Artur jest otwarty, grupa jest otwarta i na razie są miejsca. Zajęcia będą się odbywały od października, we wrześniu zrobimy jeszcze oficjalny nabór.

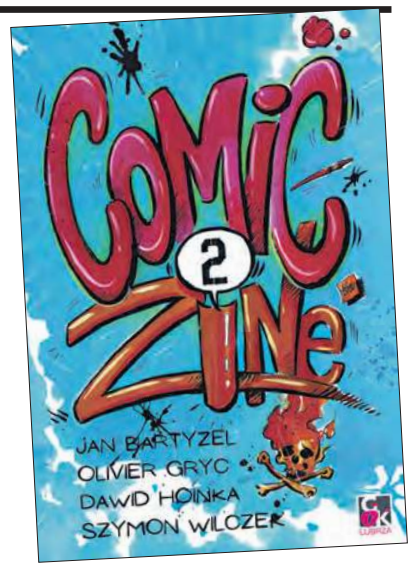

Okładka „Comic Zine 2"



Wystawa plansz komiksowych w holu GCK w Lubrzy



Rozmowa w Gminnym Centrum Kultury w Lubrzy

GRZEGORZ WEIGT (9)



Młodzi autorzy podpisują pamiątkowe egzemplarze zina



Dawid Hoinka



Szymon Wilczek



Olivier Gryc



Jedna z komiksowych plansz w zinie



Jan Bartyzel

Przedstawiając twórcow komiksów Charczuk mówił: - To oni stworzyli tego zina, to oni pod dowództwem Artura pracowali cały rok na to, żeby nauczyć się też i stworzyć to dzieło.

Bardzo żywy był udział publiczności, to zapewne rodzice i znajomi, ale było wyjątkowo dużo interesujących pytań zadanych młodym autorom właśnie z publiczności, dotyczących spraw warsztatowych, inspiracji twórczych, źródła pomysłów. Pozostaje za organizatorami wydarzenia zaprosić do włączenia się do twórczej grupy. Dobra atmosfera, ciekawe zajęcia z wyobraźnią, realizacja planów - jak ktoś lubi opowiadać historie. I piękny efekt pracy - prawdziwe wydawnictwo komiksowe, w tym wypadku 32 strony w kolorze. Ale jak chętnych będzie więcej to i publikacja będzie obszerniejsza. Tak więc, komiksiarze - do pracy... no tak, na razie są wakacje, trzeba poczeać do jesieni. ■

eprasa.pl 463b357cd4

DNI PRUDNIKA, CZ. 2

Muzyczny finał

Tydzień temu pisaliśmy w „TP" o wydarzeniach Dni Prudnika. Wracamy do tematu pisząc o tym, co działo się podczas Muzycznego Finału na Rynku. Sobota i niedziela 27-28 czerwca, to dwa dni koncertów.

Grzegorz WEIGT

Na dużej scenie w Rynku wystąpili: Neustadt, Baby Rock, Cuda Wianki, Oskar Cyms, Piotr Cugowski (koncerty w sobotę), Grzegorz Markocki, Natalia Gosztyła, Anna Jurksztowicz, K.A.S.A., Norbi, Bartek Wrona i Jacek Stachurski (koncerty w niedzielę). Czyli dużo dobrej muzyki, przede wszystkim stary dobry rock w różnych odmianach. Można by powiedzieć, że jak na mieszkańców Prudnika to nawet zbyt wiele. W oba dni na początku publiczności nie było zbyt wiele, ale też pogoda - prawdziwy, rekordowy upał trochę odstraszała od nagrzanej płyty Rynku. W miarę upływu czasu, temperatura powietrza spadała i pojawiały się mega gwiazdy, Rynek się zapełniał, rosła temperatura muzyki i zabawa była doskonała.

Trudno powiedzieć, co było najlepsze. Co kto lubi. Na początek prudnicki Neustadt z muzyką zimnofalową, inspirowaną latami osiemdziesiątymi. Pwiedzieć, że chłopaki się dynamicznie rozwijają to zabrzmi trywialnie, ale grupa naprawdę robi coraz lepsze wrażenie. Po Neustadt dwie kolejne rockowe kapele: Baby Rock i Cuda Wianki, z własnymi utworami i coverami. Energetyczna muzyka, polskie i zagraniczne przeboje. A w sobotę jeszcze gwiazdy - idol nastolatek w każdym wieku, czyli Oskar Cyms. Muzyka, która chwyta za serca, nieco spokojniej, romantyczniej. A tuż za nim Piotr Cugowski z zespołem (w tym z bratem). Jak piszą, to jeden z najbardziej rozpoznawalnych i elektryzujących głosów w Polsce. I to prawda, w Prudniku Cugowski wystąpił znakomicie, rock w najlepszym wydaniu, czasem bardzo ostro, dynamicznie, innym razem ballady, które poruszą każdego.

W niedzielę nie było zwalniania tempa. Rozpoczął w 40-stopniowym upale Grzegorz Markocki, ponownie z polskimi i zagranicznymi przebojami oraz piosenkami autorskimi. Po nim Natalia Gosztyła, w trochę innych klimatach, bo to muzyka soulowa, lekko jazzująca, roztapiająca serca jak słońce asfalt. I pierwsza gwiazda wieczoru - Anna Jurksztowicz, piosenkarka i producentka muzyczna, a także autorka piosenek, której kariera trwa od dekad. Prwadziwy pokaz kunsztu wokalnego piosenkarki. Następnie Koncert „Smak 90-tych lat" i aż trzy gwiazdy: K.A.S.A., Norbi i Bartek Wrona. Było kołysanie „na sali", gorące rytmy jak pod palmami. I finał finałów - Jacek Stachursky, wokalista, twórca i współautor wielu znanych i popularnych ogólnopolskich przebojów. To już była zabawa na całego.

Organizatorom tegorocznych Dni Prudnika należą się wielkie brawa. ■



Paweł Skoczeń z zespołu Neustadt

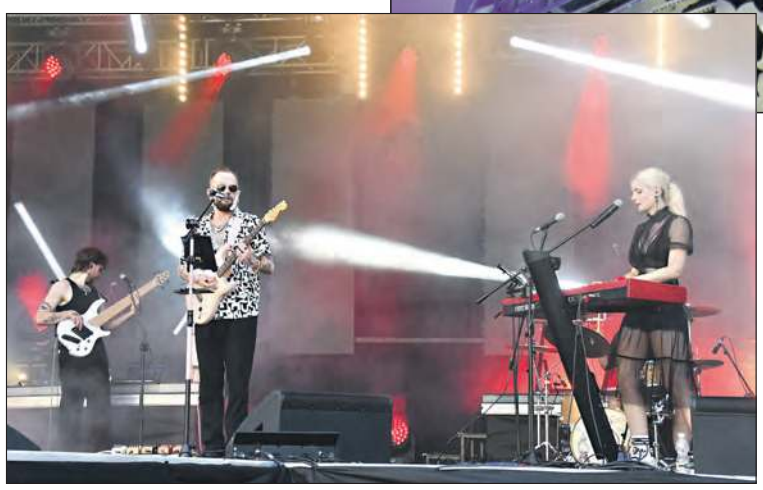

Na scenie prudnickiego Rynku były i Cuda Wianki



Jeden z najbardziej znanych polskich głosów - Anna Jurksztowicz



K.A.S.A. w rytmie lat 90.

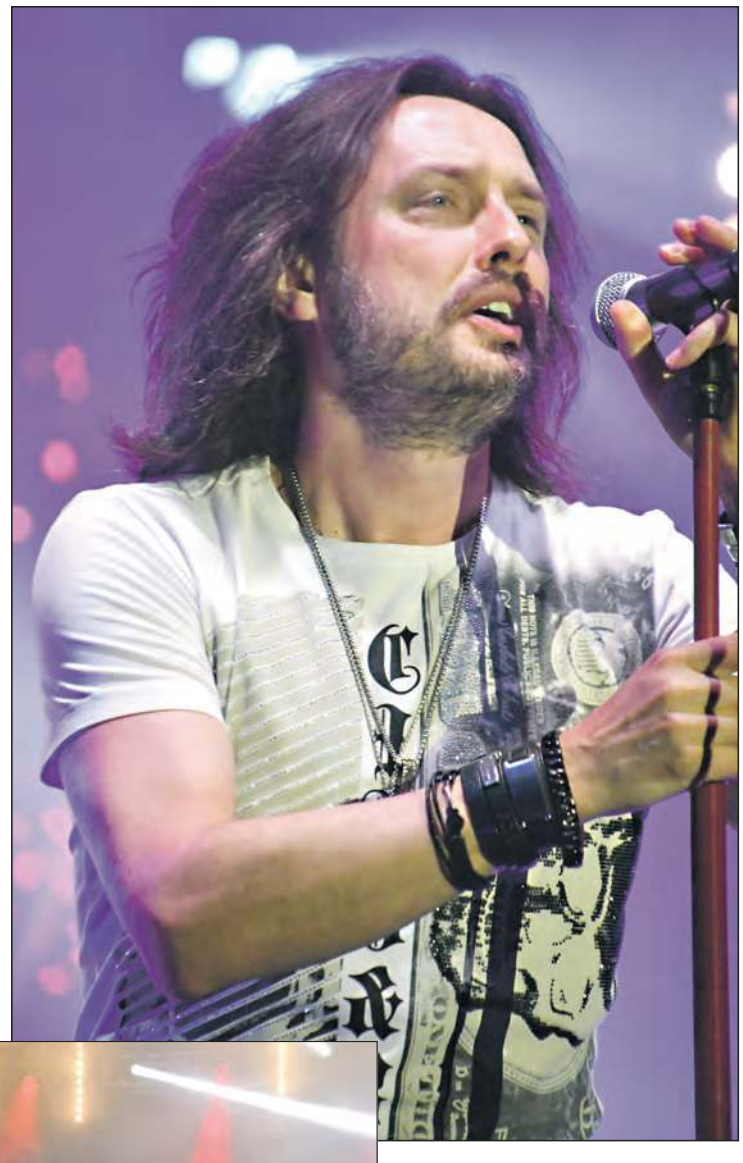



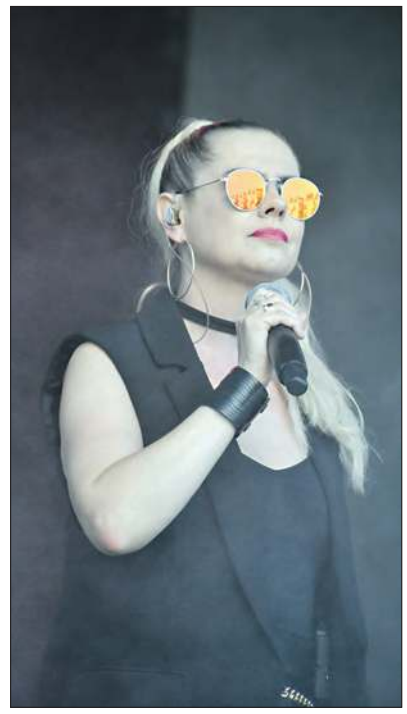

Piotr Cugowski na zakończenie pierwszego dnia Muzycznego Finału Dni Prudnika.
OBOK: Marzena Pitula z Baby Rock.
POWYŻEJ: jazzująca Natalia Gosztyła.



Finał Muzycznego Finału Dni Prudnika - Jacek Stachursky

GRZEGORZ WEIGT (8)

eprasa.pl 463b357cd4



Sport

DAMIAN WICHER-SIENKIEWICZ

SPORTOWY TYDZIEŃ NA ZIEMI PRUDNICKIEJ sport@tygodnikprudnicki.pl

LEKKOATLETYKA

Brąz i dwa szóste miejsca

W Zamościu odbyły się Mistrzostwa Krajowego Zrzeszenia LZS w lekkoatletyce. W zawodach wystartowała trójka zawodników prudnickiego Zarzewia. Brązowy medal wywalczył Grzegorz Purzycki (U20) w skoku wzwyż, wynikiem 185 cm. Szóste miejsce w pchnięciu kulą zajęła Hanna Łopuch (U18, 12.64 m). Na tej samej pozycji rywalizację w rzucie dyskiem ukończyła Natalia Szmulik (U20, 29.38 m). (z, ws) ■

PIŁKA NOŻNA

Wspaniała postawa i cenne lekcje

Za nami pełen emocji udział w 31. Międzynarodowym Młodzieżowym Turnieju Piłki Nożnej Dobiegniew Cup im. Kazimierza Górskiego. Co niezwykle ważne, był to wspólny wyjazd MKS Pogoń Prudnik oraz UKS Orlik Prudnik.

MKS POGOŃ PRUDNIK

Choć reprezentujemy dwa szyldy, podczas całego turnieju udowodniliśmy, że stanowimy jeden, doskonale zgrany organizm – co z pewnością jest wzorem wartym naśladowania przez inne kluby w naszym mieście! Wracamy do domu z ogromnym poczuciem dumy z naszej wspólnej, wielkiej drużyny. Fundamentem naszego sukcesu – zarówno sportowego, jak i wychowawczego – jest system szkolenia Imopeksis. Nie jest tajemnicą, że w naszym mieście metoda ta początkowo spotykała się z ogromnym niezrozumieniem, a dla wielu osób była wręcz przeszkodą nie do zaakceptowania. My jednak, z pełnym przekonaniem, konsekwentnie wdrażaliśmy ją w życie. Dzisiaj, po triumfie w Dobiegniewie, widzimy, że to właśnie Imopeksis oraz ogromna pasja trenera, którego mamy w klubie i który nieustannie przekonuje pozostałych do tej drogi, są głównymi czynnikami tego sukcesu. Niezmiennie podkreślamy: w naszym podejściu nie nastawiamy się wyłącznie na ostateczny wynik. Zgodnie z założeniami systemu Imopeksis, piłka ma przede wszystkim sprawiać naszym zawodnikom i zawodniczkom radość i przyjemność. Najważniejszy jest uśmiech, rozwój sportowy, a poza boiskiem – rozwój emocjonalny, nauka samodzielności i kształtowanie silnego, dobrego charakteru.



MKS POGOŃ PRUDNIK

Prudniczanie z okazałym pucharem

Nasza postawa i szacunek do rywali podczas całego turnieju zostały dostrzeżone w sposób szczególny. Wspólnie zostaliśmy uhonorowani Drużynowym Pucharem Fair Play Prezydenta RP Karola Nawrockiego. To dla nas wielki zaszczyt!

W najmłodszych grupach dzieci same wyznaczały ze swojego grona „trenera" na dany mecz, wspólnie ustalały składy, decydowały o zmianach na boisku, a nawet same wypisywały sprawozdania meczowe! Trener klubowy stał z boku i był do dyspozycji tylko po to, by pomóc w razie ewentualnych problemów. Taka odpowiedzialność oddana w ręce młodych sportowców budziła ogromne zaskoczenie i podziw wśród sędziów, rodziców oraz trenerów innych drużyn. Nasza młodzież zachwycała zresztą nie tylko na murawie. Wyjazd był czasem niesamowitej integracji – spaliśmy wspólnie w szkolnych klasach na materacach, wieczorami przeżywaliśmy piłkarskie emocje oglądając mecze mundialu, bawiliśmy się na koncercie Skolima i pływaliśmy w okolicznych jeziorach. W czasie wolnym, z własnej, absolutnie oddolnej inicjatywy, nasze piłkarki i piłkarze z najmłodszych drużyn podzielili się na grupy i rywalizowali w... zbieraniu pustych butelek po całym obiekcie sportowym! Efekt? Służby porządkowe praktycznie nie miały co robić, a wrzucanie zebranych butelek do automatu zajęło naszym podopiecznym ponad godzinę.

Jeśli chodzi o podsumowanie czysto sportowe, tu również mamy powody do radości. Nasza drużyna U15 wygrała zmagania w swojej kategorii. Zespoły U13 i U11 zajęły dalsze lokaty, jednak ich gra wyglądała bardzo dobrze i dała nam wiele radości. Świetna postawa zaowocowała wspaniałymi nagrodami indywidualnymi:

Najlepszy strzelec U-15
Oskar Piekarszyk

Najlepszy bramkarz U-15
Krystian Pach

Najlepszy zawodnik U-15
Piotr Majerek

Najlepszy żongler głową U-13
Kacper Matejek

To byłby turniej idealny, jednak piłka nożna to sport kontaktowy i nie zawsze wszystko układa się po naszej myśli. W finałowym meczu kategorii U15 jeden z naszych zawodników doznał poważnej kontuzji i trafił do szpitala. Cała drużyna, trenerzy i zarząd gorąco trzymają za niego kciuki. Pamiętaj, że w takich chwilach też jesteśmy jedną drużyną i na pewno nie zostawimy cię z tym samego! Jesteśmy z tobą i czekamy na twój spokojny powrót do zdrowia!

Nasze miasto Prudnik, a także cała gmina i powiat, mogą być niezwykle dumne z postawy i sposobu, w jaki ci młodzi ludzie reprezentowali nasz region. Niezwykle miło było nam słyszeć od organizatorów, sędziów, trenerów, zawodników oraz rodziców innych drużyn z całej Polski, że jesteśmy wzorem do naśladowania na każdej płaszczyźnie. Pozostaje w nas tylko pewna ironia i lekki uśmiech z niedowierzaniem, że naszą misję i wychowanie przez sport potrafią tak wspaniale docenić setki kilometrów stąd, podczas gdy na własnym podwórku, przy podziale gminnych dotacji – i nie tylko dotacji, lecz w innych sprawach również – wciąż dowiadujemy się, że najważniejszy jest przecież... suchy wynik. Mimo wszystko, dla nas ukształtowany, dobry i odpowiedzialny młody człowiek to zawsze największe zwycięstwo. Może kiedyś i u nas to zrozumieją – widocznie potrzebują na to jeszcze trochę czasu, aby docenić to, co mają. Jeśli jednak w najbliższym czasie nie zmieni się podejście władz miasta wraz z radnymi i nie otrzymamy realnego wsparcia, nasz klub – mimo ogromnej pasji i szybkiego rozwoju, jaki nastąpił w ostatnim czasie – szybciej niż myślimy popadnie w kłopoty.

Na koniec ogromne podziękowania dla rodziców i opiekunów naszych wszystkich podopiecznych za zaufanie, którym nas obdarzacie. Bez waszego wsparcia i wiary w ten sam cel, nie byłoby to możliwe! To nas dodatkowo motywuje do dalszej pracy! ■

KOSZYKÓWKA

Zdobyli cenne doświadczenie

W Radomiu odbyły Mistrzostwa Polski U-14. Opolszczyznę reprezentował MKS Smyk Prudnik.

- Choć wynik nie jest taki, o jakim marzyliśmy, sama obecność w gronie 16 najlepszych drużyn w kraju jest ogromnym sukcesem dla naszego zespołu. Chłopcy przez cały sezon ciężko pracowali na ten rezultat, zdobywając mistrzostwo województwa opolskiego i awansując do turnieju finałowego MP – tłumaczą działacze Smyk.



MKS SMYK PRUDNIK

Na koszykarzy Smyk czekała w Prudniku miła niespodzianka

Prowadzona przez Bartosza Trytka ekipa zamknęła klasyfikację, jednak przy odrobinie szczęścia mogła uplasować się co najmniej w połowie stawki.

W jedynym ze spotkań nie lada wyczynu dokonał Natan Dancewicz. Najpopularniejszy Młody Sportowiec Ziemi Prudnickiej 2025 w plebiscycie „TP" osiągnął współczynnik eval 46!

- Dziękujemy zawodnikom, trenerom, rodzicom oraz wszystkim kibicom za wsparcie podczas całego sezonu i pobytu w Radomiu. Zdobyte doświadczenie z pewnością zaprocentuje w przyszłości – dodają sternicy klubu. (ws) ■

FAZA GRUPOWA

Smyk – Zastal Zielona G.	47:89
Smyk – Basket Włocławek	82:86
Smyk – AK Komorów	65:69

O MIEJSCA 13-16

Smyk – Stal Ostrów Wlkp.	47:69

O MIEJSCE 15

Smyk – HydroTruck Radom	53:63

eprasa.pl 463b357cd4

PIŁKA NOŻNA – 4. LIGA

Sezon pełen zwrotów, zmian i charakteru

Sezon 2025/2026 w 4. lidze opolskiej był dla Fortuny Głogówek czasem wyzwań, zmian i dwóch zupełnie różnych oblicz drużyny

Dragomir RUDY

Ostatecznie zespół zakończył rozgrywki na 7. miejscu, co jest najniższą lokatą od sezonu 2020/2021, kiedy Fortuna uplasowała się na 15. pozycji. Mimo tego głogówczanie pozostają wciąż w ścisłej czołówce piłkarskiej Opolszczyzny, regularnie kończąc poprzednie lata na miejscach: 6., 4., 6, i 6. Rozgrywki były dość nietypowe — do ligi przystąpiło jedynie 14 zespołów, po wycofaniu drużyn z Bogacicy i Chróścic. Zmieniło to układ terminarza i rytm kolejek. Pierwsze dziewięć spotkań prowadził Marek Merlklinger, jednak zdobyte 9 punktów i niskie 10. miejsce nie spełniły oczekiwań zarządu. W drugiej połowie rundy jesiennej stery przejął Tomasz Hejduk, który już w debiucie zanotował sensację sezonu — zwycięstwo 1:0 ze Stalą Brzeg, obecnym 3-ligowcem, który w całych rozgrywkach poniósł tylko jedną porażkę... właśnie z Fortuną. Dodatkowym utrudnieniem był przedłużający się remont trybun, który pozbawił drużynę wsparcia kibiców. Fani oglądali mecze zza drzew lub zza bramki, co odbierało zespołowi przewagę własnego boiska.

RUNDA JESIENNA

- miejsce: 9
- punkty: 13
- bilans: 4–1–8
- bramki: 17-25

RUNDA WIOSNNNA

- miejsce: czołówka ligi
- punkty: 25
- bilans: 8–1–4
- bramki: 31-20

Wiosna była niemal dwukrotnie lepsza od jesieni, zarówno punktowo, jak i ofensywnie.

SEZON 2025/26

- miejsce: 7
- punkty: 38
- bilans: 12-2-12
- bramki: 48-45
- średnia punktów na mecz: 1,5
- średnia bramek zdobytych: 1,85
- średnia bramek ogółem: 3,60

POŁÓWKI MECZÓW

- I połowy: 34 punkty, bramki: 20–19
- II połowy: 33 punkty, bramki: 28–29

DOM/WYJAZD

- dom: 8–2–3
- wyjazd: 4-0-9

CIEKAWOSKI

- ani razu nie padł wynik 0:0
- Fortuna nie strzeliła gola w 4 meczach.
- bramkarze zachowali 5 czystych kont
- najwięcej bramek: 7 (3:4 z Polonią Karłowice)
- najmniej bramek: 1 (cztery mecze)
- najwyższe zwycięstwa: 6:0 z Piastem Strzelce Op., 5:1 z OKS Olesno
- najwyższe porażki: 0:5 w Brzegu, trzykrotnie 1:4 (Ruch Zdzieszowice ×2, Odra II Opole)
- najczęstsze wyniki: zwycięstwa 2:1, porażki 1:2 (po 3 razy)

STRZELCY

- Michał Koc – 20 bramek (najlepszy snajper)
- Daniel Nowak – 5
- Łyszczarczyk, Lachowicz, Szampera – po 3
- Chojnowski, Stolarewski, Tandereszczak – po 2
- Charęza, Dziony, Grądowski, Niespodziński, Rudziński, K. Szampera, Zalewski, samobójczy – po 1

Zmiany przed sezonem 2026/2027

Fortunę czeka nowe rozdanie. Klub opuszcza trener Tomasz Hejduk. Nowym szkoleniowcem zostaje Rafał Wolny, dotychczasowy trener II drużyny. Cięcia finansowe spowodowały odejście kilku kluczowych zawodników, w tym najlepszego strzelca Michała Koca. W zarządzie panuje ostrożny realizm — bez hurraoptymizmu, ale z wiarą w solidne miejsce w górnej części tabeli. Rozgrywki ruszają w drugim tygodniu sierpnia, a kibice mają wrócić na nowe trybuny, co będzie ogromnym atutem.

Sezon 2025/2026 był dla Fortuny Głogówek czasem przełomów: słabszej jesieni, mocnej wiosny, zmiany trenera, problemów infrastrukturalnych i imponujących momentów — jak zwycięstwo nad Stalą Brzeg. Statystyki pokazują drużynę nierówną, ale waleczną, zdolną do odbudowy i gotową na nowe wyzwania. Przed Fortuną sezon pełen znaków zapytania, ale także szans — z nowym trenerem, nową energią i powracającym dopingiem kibiców. ■



WYWIAD

Jestem wdzięczny za zaufanie

Rozmowa z nowym trenerem Fortuny Głogówek Rafałem Wolnym

ROZMAWIA: Dragomir RUDY



ARCHIWUM PRYWATNE

Rafał Wolny

Przez lata prowadził Pan drugi zespół Fortuny; jak ocenia Pan moment, w którym powierzono Panu rolę pierwszego trenera?

- Jestem wdzięczny za zaufanie i dołożę wszelkich starań by sprostać nowemu wyzwaniu.

- Jak z Pana perspektywy wygląda podsumowanie zakończonego sezonu 4. ligi opolskiej?

- Uważam, że środek tabeli to realne miejsce jakie mógł zająć zespół Fortuny w poprzednich rozgrywkach. Swoje wysokie aspiracje potwierdziły kluby z Brzegu i Zdzieszowic.

- Czy były mecze lub wyniki, które szczególnie Pana zaskoczyły - pozytywnie lub negatywnie?

- Z pewnością wynik wygranego meczu z Brzegiem rozegranego na boisku Fortuny był przykładem bardzo dobrej postawy drużyny.

- Czy przedłużający się remont trybun i brak dopingu kibiców miały zauważalny wpływ na mecze domowe?

- Oczywiście miał bardzo duży wpływ na wyniki osiągane przez pierwszy zespół, jak i przez zespół rezerw. Jak wszyscy wiemy, kibic jest dwunastym zawodnikiem i ma wpływ na zaangażowanie piłkarzy. Przede wszystkim zmniejszyła się przewaga własnego boiska. Głośny doping i wysoka frekwencja zazwyczaj motywują zawodników do większego zaangażowania oraz pomagają utrzymać wysoką intensywność gry. Ograniczona liczba kibiców lub ich brak powodują, że atmosfera podczas spotkań jest mniej emocjonująca, co może negatywnie wpływać na koncentrację i motywację piłkarzy.

- Jak będą wyglądały przygotowania Fortuny do nowego sezonu i jakie elementy wymagają największej pracy?

- Przygotowania do nowego sezonu zaczęliśmy z dniem 2 lipca, w okresie przygotowawczym będziemy trenować trzy razy w tygodniu plus mecze kontrolne m.in z Unią Racibórz, Lechią Dzierżoniów, Ruch Zdzieszowice i LZS Starowice.

- Czy klub planuje wzmocnienia kadry przed kolejnymi rozgrywkami?

- Tak, przewidujemy uzupełnienie kadry o nowych zawodników.

- Czy możliwe są powroty zawodników, którzy wcześniej reprezentowali Fortunę?

- Tak, taką możliwość bierzemy pod uwagę. Jednocześnie będziemy starać się budować drużynę na zawodnikach, którzy wcześniej byli związani z klubem. Kibice chętniej wspierają zespół, w którym grają osoby pochodzące z ich miasta lub regionu. Zawodnicy są utożsamiani z lokalną społecznością, co buduje dumę i poczucie wspólnej tożsamości.

- Jak ocenia Pan poziom obecnych rywali w 4. lidze opolskiej i czy liga będzie bardziej wymagająca niż w poprzednich latach?

- Myślę, że co najmniej 5 zespołów będzie pretendować do objęcia fotela lidera. Natomiast cała reszta będzie walczyć o utrzymanie w 4. lidze.

- Jakie cele sportowe stawia Pan przed drużyną na nadchodzący sezon?

- Budowa stabilnego zespołu – utrzymanie trzonu kadry oraz stworzenie drużyny zdolnej do rywalizacji o najwyższe cele.

- Na koniec: trwają mistrzostwa świata — kto jest Pana faworytem do zdobycia pucharu?

- Niewątpliwie Francja. ■

PIŁKA NOŻNA

Fortuna tnie koszty

Ostatnie tygodnie przyniosły wiele zmian w piłce naszego regionu. Sytuacja związana z wycofaniem się LZS Walce z rozgrywek 4. ligi, a także obecne realia ekonomiczne sprawiają, że również Fortuna Głogówek musi podejmować odpowiedzialne decyzje organizacyjne i finansowe – czytamy na stronie czwartligowca z ziemi prudnickiej.

Funkcją trenera zespołu stracił Tomasz Hejduk. Jego miejsce zajmie Rafał Wolny, dotychczasowy szkoleniowiec Fortuny II.

- Wspólnie z naszym głównym sponsorem, Morawiec Transport, podjęliśmy działania mające na celu optymalizację kosztów funkcjonowania drużyny seniorów. W związku z tym z klubem pożegnają się zawodnicy posiadający najwyższe kontrakty – wyjaśniają działacze. – Jednocześnie cieszy nas powrót piłkarzy, którzy w przeszłości reprezentowali barwy Fortuny Głogówek. Naszym celem jest budowa zespołu opartego przede wszystkim na zawodnikach z Głogówka i okolic oraz dalszy rozwój młodych wychowanków. Chcemy, aby klub był silnie związany z lokalnym środowiskiem i dawał szansę kolejnym pokoleniom piłkarzy.

Do rywalizacji nie przystąpią rezerwy Fortuny.
- Ze względu na braki kadrowe podjęliśmy trudną decyzję o rezygnacji z udziału naszej drugiej drużyny z rozgrywek A klasy w nadchodzącym sezonie. Była to decyzja dokładanie przeanalizowana, podyktowana troską o stabilne funkcjonowanie całego pionu seniorskiego – dodają sternicy klubu.

Zarząd Fortuny zaprasza nowych sponsorów oraz wszystkich chętnych do pomocy i współpracy. (ws) ■

eprasa.pl 463b357cd4

INFORMATOR

APTEKI

Dyżury w porze nocnej oraz w dni wolne od pracy pełni Apteka Optima w Prudniku.

Godziny pracy Apteki Optima:
- **poniedziałek-piątek: 8.00 – 20:00**
dyżur: 20:00 – 22:00, z wyjątkiem dni wolnych od pracy
- **sobota: 9:00 – 19:00**
Dyżur: 19:00 – 21:00
- **niedziele i dni wolne od pracy: 14:00 – 20:00**
Dyżur: 10:00 do 14:00.

PRUDNIK
Apteka „Kolorowa”,
ul. Sobieskiego 15, tel. 730 942 198
Apteka „Gemini”
ul. Kościuszki 15, tel. 453 022 925
Apteka mgr Jadwiga Jaskowska,
ul. Rynek 14, tel. 77 436 38 55
Apteka „Alga”
ul.Staszica 4, tel. 77 436 68 88
Apteka „Optima”
ul. Nyska 1, tel. 77 436 65 90
Apteka „Pod Złotym Wężem”
ul. Powstańców Śląskich, tel. 77 406 70 93
Apteka Burchacińscy Spółka Jawna
ul. Skowrońskiego 28, tel. 77 887 01 01

GŁOGÓWEK
Apteka Św. Anny
ul. 3 Maja 17, tel. 77 437 24 25
Apteka „Crategus”
ul. Zamkowa 1, tel. 77 437 37 96
Apteka Nowa „M. & T. Schmidt”
ul. Mickiewicza 20, tel. 77 437 34 75
Apteka Drofarm
ul. Piotra Skargi 15a, tel. 533 222 324

BIAŁA
Apteka „Pod Lwem”,
ul. 1 maja 18, tel. 77 438 70 22
Apteka im. Karola Wojtyły,
ul. Opolska 2a, tel. 77 438 74 06
Apteka im. św. Kamila,
Rynek 14, tel. 77 438 71 21

ŁĄCZNIK
Apteka mgr Krystyna Wiśniewska,
Łącznik 48 – 220
ul. Skowrońskiego 4,
tel. 77 437 63 68

KORFANTÓW
Apteka „Apteka Rodzinna”
ul. Wyzwolenia 16, tel. 77 435 60 27
Apteka Elżbieta Wilk
ul. Wyzwolenia 19, tel. 77 431 90 48

STRZELECZKI
Apteka „Sub-Sole”,
Strzeleczki, ul. Sienkiewicza 33,
tel. 77 466 82 00
Punkt apteczny „Sub-Sole”,
Dziedzice, ul. Główna 15,
tel. 77 466 87 58
Apteka Arnika,
Dobra, ul. Szkolna 2, tel. 77 466 83 09
Kujawy, ul. Opolska 1 C, tel. 77 466 87 58

WALCE
Apteka,
ul. Mickiewicza 7, tel. 77 466 01 23
Apteki w Białej, Głogówku i Łączniku nie prowadzą dyżurów

WAŻNE TELEFONY

Telefon alarmowy 112
Nocna i świąteczna pomoc lekarska
PCM ul. Piastowska 64, tel. 77 406 78 99
Informacja PKP, tel. 19 757
Urząd Skarbowy, ul. Kopernika 1a,
tel. 77 436 99 00

POGOTOWIA
Ratunkowe 112, 999, 77 438 78 85
Straż Pożarna 112, 998, 77 438 05 30
Policja 112, 997, 478 629 503
Energetyczne 991
Gazowe 992
Wodno-Kanalizacyjne 994
>> Prudnik 77 436 25 56
>> Głogówek 77 437 46 47
Drogowe 981
Opiekuńcze 77 474 54 45
Straż Miejska 77 406 62 42

POWIATOWY RZECZNIK KONSUMENTÓW
Starostwo Powiatowe w Prudniku, pok. 4
tel. 77 436 93 09, 576 834 168
środa i piątek 7.30 -13.00

OŚRODEK POMOCY SPOŁECZNEJ W PRUDNIKU 77 406 70 38

OŚRODEK POMOCY SPOŁECZNEJ W GŁOGÓWKU 77 438 00 40

OŚRODEK POMOCY SPOŁECZNEJ W BIAŁEJ 77 438 71 40

OŚRODEK POMOCY SPOŁECZNEJ W LUBRZY 77 407 46 79

KULTURA

OŚRODKI KULTURY

Prudnicki Ośrodek Kultury i Biblioteki Publicznej w Prudniku
Siedziba główna POK – Pałac Fränkla,
ul. Kościuszki 1A, 48 – 200 Prudnik,
tel. 77 436 33 96.
Miejsko-Gminna Biblioteka Publiczna,
ul. Mickiewicza 1, 48 – 200 Prudnik,
tel. 77 436 27 60.
Kino Diana, ul. Mickiewicza 1,
48 – 200 Prudnik, tel. 77 436 66 85.

Centrum Kultury w Głogówku
Ul. Batorego 10, 48-250 Głogówek,
tel. 77 406 91 40. Godziny otwarcia:
pon - pt - od 8.00 do 20.00.

Gminne Centrum Kultury w Białej
Ul. Prudnicka 35, 48-210 Biała,
tel./faks 077 438 70 26.

Gminny Ośrodek Kultury w Lubrzy
Ul. Wolności 73, 48-231 Lubrza,
tel./faks 77 407 46 83.

Agencja Sportu i Promocji w Prudniku
Ratusz - Rynek, Prudnik, tel. 77 436 66 55
Městské informační a kulturní středisko w Krnovie
náměstí Míru 1/14, 794 01 Krnov, tel. 554 614 706,
e-mail: posta@mikskrnov.cz.

MUZEA I GALERIE

Muzeum Ziemi Prudnickiej
Siedziba główna - Arsenał, ul. Chrobrego 5,
48-200 Prudnik, tel. 77 406 80 60, czynne:
wtorek-piątek 8.00-16.00, 2. sobota miesiąca:
10.00-16.00. Ekspozycja stała: etnografia,
historia Prudnika, Stanisław Szozda. Centrum Tradycji Tkackich - ul. Królowej Jadwigi 23, czynne: wtorek-piątek 8.00-16.00, 4. sobota miesiąca 10.00-16.00. Wieża Woka, Plac Zamkowy czynna od 1 maja do 30 września od wtorku do piątku 12.00-16.00 oraz w soboty, niedziele i święta 12.00-18.00. Cena biletów: Arsenał normalny 10 zł, ulgowy 5 zł, grupowy (20-35 osób) 100 zł, CTT normalny 10 zł, ulgowy 5 zł, grupowy 100 zł, Wieża Woka normalny/ulgowy 5 zł, grupowy 50 zł. Bilet rodzinny (tylko z Kartą Dużej Rodziny lub Opolską Kartą Rodziny) - 20 zł (obejmuje wszystkie obiekty MZP). **W czwartki do obiektów muzeum wstęp wolny (poza Wieżą Woka).**

Muzeum w Głogówku
Ul. Słowackiego 1, 48-250 Głogówek,
tel. 77 437 35 00, godziny otwarcia: wtorek – piątek: 10.00 – 14.00.

Muzeum Śląska Opolskiego
Ul. św. Wojciecha 13, Opole, tel. 77 453 66 77.
Czynne 9.00-15.30 (wtorek-piątek), 10.00-15.00 (sobota), 12.00-17.00 (niedziela), nieczynne (poniedziałek). Ekspozycja stała: „Pradzieje Opolszczyzny” i „Opole - gród, miasto, stolica regionu”. „Galeria malarstwa polskiego XIX i XX wieku”, „W kręgu farmacji”.

Městské muzeum w Zlatých Horách
Nám. Svobody 94, 79376 Zlaté Hory. Czynne od wtorku do piątku, od godz. 9.00 do 12.00 i od 13.00 do 16.00.

Městské muzeum w Krnovie
náměstí Míru 14, 794 01 Krnov, tel. 554
614 706, e-mail: muzeum@mikskrnov.cz.

Galeria Sztuki Hanny Bakuły „No Ba!”
(oddział Muzeum Ziemi Prudnickiej)
Rynek 2, Prudnik. Godziny otwarcia: so od 12.00 – 18.00, wt – pt 10.00 – 16.00

IZBY REGIONALNE

- Farska stodoła w **Biedrzychowicach**, usytuowana obok plebani. Jest tu eksponowane wyposażenie dawnego śląskiego domu. Kontakt z Różą Zgorzelską (tel. 77 437 17 99, kom. 668 290 809).
- Izba śląska w Publicznym Gimnazjum nr 1 w **Głogówku**. ul. Kościuszki 10, tel. 77 437 35 92. W wydzielonych pomieszczeniach znajdują się tematyczne ekspozycje: dawna pralnia, kuchnia, sypialnia, klasa itp.
- Izba regionalna na poddaszu budynku szkolnego w **Przechodzie** (gmina Korfantów). Zgromadzono w niej stroje regionalne, przedmioty codziennego użytku, sprzęty rolnicze, mapy, fotografie.
- Izba regionalna w Wiejskim Centrum Aktywizacji w **Rudziczce**. Izbę można zwiedzać od poniedziałku do piątku, w godz. od 13.00 do 20.00.

Zabytkowy spichlerz w Trzebinie
Czynne w każdą niedzielę, od godz. 15.00 do 17.00. Kontakt: sołtys Roman Pilch (77 436 03 22), Józefa Bogusz (77 436 60 22), Daniela Mojak (784 181 951).

CENY PALIW	95	ON	LPG
„Orlen” Prudnik	6,82	6,99	3,16
„Pieprzyk” Prudnik	6,69	6,79	3,11
„STW” Prudnik	6,80	6,97	-
„Orlen” Biała	6,81	6,97	3,19
„Avia” Rzepcze	6,69	5,89	3,29
„Shell” Lubrza	6,82	6,99	3,16

WALUTY	NBP
1 eur	4,24 / 4,33
1 usd	3,72 / 3,79
1 gbp	4,92 / 5,02
1 chf	4,60 / 4,69
100 czk	17,50 / 17,86

Stan: 7 lipca, godz. 9.00 - 9.30 zebrał: Adam Myśków

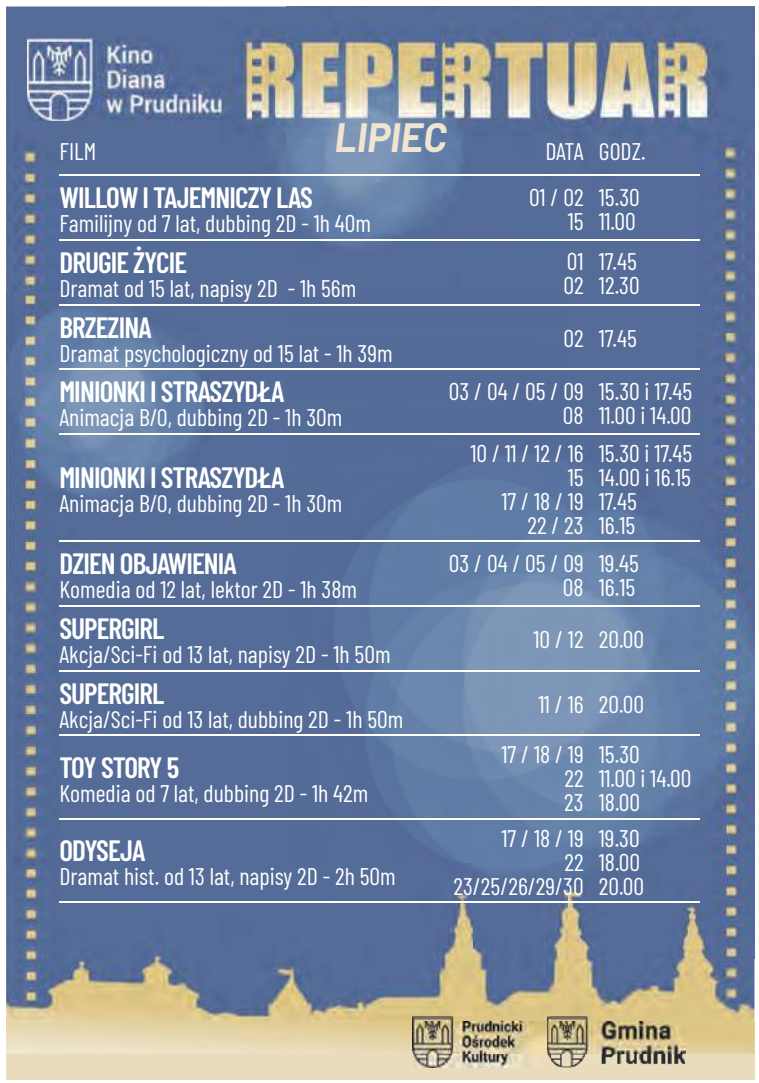

PRUDNIK

Wiosną nowe zieleńce

Wiosną przyszłego roku będziemy mogli korzystać z nowych, zielonych przestrzeni w Prudniku.



GMINA PRUDNIK

Wizualizacja skweru przy ul. Zamkowej. Na zieleńcu znajdą się zabytkowe, żeliwne słupy pozyskany z terenu byłej fabryki włókienniczej.

Na początku lipca burmistrz Grzegorz Zawiślak, w imieniu samorządu gminnego, podpisał umowę z wykonawcą inwestycji polegającej na rewitalizacji dwóch miejskich skwerów. Pierwszy to zieleniec między ulicami Zamkową i Piastowską, drugi to dawny, zakładowy skwer na terenie „Froteksu”. Cieszy odnowa zwłaszcza tego drugiego miejsca, które pozostawało zaniedbane i poniekąd zapomniane.

Gmina otrzymała blisko 2 mln zł dofinansowania na realizację zadania. Wykonawcą jest firma Dol-Bud ZPHU Piotr Obal.

O historii obu zieleńców pisaliśmy Tygodniku Prudnickim na początku tego roku. ■

Tygodnik Prudnicki

REDAKCJA I BIURO OGŁOSZEŃ
48-200 Prudnik, ul. Kościuszki 13a
TELEFON
77 436 28 77
INTERNET
www.terazprudnik.pl
www.aneks.com.pl
www.facebook.pl/tygodnikprudnicki
E-MAIL
redakcja@tygodnikprudnicki.pl
REDAKTOR NACZELNY
Andrzej DEREŃ
andrzej.deren@tygodnikprudnicki.pl

SEKRETARZ REDAKCJI
Grzegorz WEIGT
PUBLICYŚCI
Damian WICHER-SIENKIEWICZ
Mieczysław MATCZAK
WSPÓŁPRACA
Daniela DŁUGOSZ-PENCA
Franciszek DENDEWICZ
Adam LUTOGNIEWSKI
Bożena TOKAR-MATKOWSKA
REKLAMA
Adam MYŚKÓW
reklama@tygodnikprudnicki.pl

WYDAWCA
Spółka Wydawnicza ANEKS
48-200 Prudnik, ul. Kościuszki 13a
KONTO BANKOWE
Santander Bank Polska S.A. - 1 Oddział w Prudniku
84 1090 2226 0000 0005 7401 1084
DRUK
Polska Press Sp. z o.o., Oddział Poligrafia,
Drukarnia w Sosnowcu,

BIURO OGŁOSZEŃ CZYNNE OD 8.15 DO 16.00
Redakcja zastrzega sobie prawo do skaracania nadesłanych materiałów prasowych i listów. Redakcja nie odpowiada za treść ogłoszeń i reklam. Nowy numer w każdą środę w kioskach i sklepach ziemi prudnickiej. Czekamy na sygnały, pomysły i informacje od Czytelników.

e-GAZETA
Gazeta w formie elektronicznej do nabycia na platformach:
egazety.pl
e-kiosk.pl
eprasa.pl



SKŁAD KOMPUTEROWY
Jarosław TOMASZEWICZ

We wszystkich sprawach dotyczących prenumeraty prosimy o kontakt mailowy - redakcja@tygodnikprudnicki.pl lub telefoniczny - 77 436 28 77

eprasa.pl 463b357cd4



Daniel Romanowski



Małgorzata Kubiszyn

NORDIC WALKING I BIEGI

Kto wygrał i jak poszło naszym?

Daniel Romanowski (Katowicki Nordic Walking) potwierdził swoją wysoką formę, po raz kolejny zwyciężając w Prudniku – tym razem w Otwartych Górskich Mistrzostwach Polski Nordic Walking na dystansie 10 km. (5 lipca)

Andrzej DEREŃ



Karolina Ślusarczyk



Marzena Spychała



Adam Fidot (Cursores Głogówek / biegi)

Romanowski pokonał nową trasę, zmienioną w porównaniu z poprzednimi edycjami, w ciągu 1 godziny 2 minut i 42 sekund. W klasyfikacji open kobiet najszybsza była Małgorzata Kubiszyn (KS Victoria Potęgowo; czas: 1:08:11). Z reprezentantów ziemi prudnickiej najlepiej sprawili się: Tomasz Kulczycki z Prudnika – 15. w open mężczyzn i trzeci w swojej kategorii wiekowej oraz Marzena Spychała z Białej (Polipack Teamt GWE) – 11. w open kobiet i druga w kategorii K11. Chwilę za nią dotarła do mety młoda zawodniczka Wesołego Borsuka Karolina Ślusarczyk z Prudnika.

Zwycięzcy mistrzostw na dystansie 5 km: mężczyźni – Tomasz Marczak (Aleksandria I, KS Victoria Potęgowo; czas: 29:25), kobiety – Agnieszka Sosnowska (Przyrów, KS Victoria Potęgowo, czas: 31:44).

W sztafecie NW na 5 km zwyciężyła drużyna KS Victoria Potęgowo przez Bob-Kam Team oraz Nordic Sport 2021. Trzy kolejne miejsca zajęły teamy Wesołego Borsuka oraz KNW Biała.

Obok zawodów nordic walking odbył się Prudnicki Bieg Górski. Mimo niesatysfakcjonującej frekwencji (9 osób – 10 km, 5 osób – 5 km), nie brakowało emocji i satysfakcji z udziału w zawodach. Na trasie dłuższej najszybsi byli: mężczyźni – Łukasz Mendyka ze Środy Wielkopolskiej (45:14), kobiety – Małgorzata Olańska z Prudnika (1:07:57). Zwycięzcy tras 5 km to: mężczyźni – Tomasz Michalczyk z Częstochowy (20:13), kobiety – Patrycja Pachura z Głuchołaz (25:24).



Tomasz Kulczycki

JD (7)

Organizatorami zawodów byli: Stowarzyszenie Wesoły Borsuk Team, Gmina Prudnik oraz Polskie Zrzeszenie Nordic Walking. Zawody NW odbyły się w ramach Pucharu Polski. ■



Zawody odbyły na ścieżkach wokół Koziej Góry w Prudniku - Lesie

Kancelaria Adwokacka w Prudniku
Adwokat Anna Czajka
48-200 Prudnik, ul. Zamkowa 8
tel. 512 929 391, e-mail: biuro@kancelariaczajka.pl

Potrzebujesz pomocy prawnej? Wyjaśnimy Twoją sytuację i wskażemy możliwe rozwiązania. Udzielamy porad prawnych oraz prowadzimy sprawy przed sądami i urzędami. Pomagamy zarówno osobom prywatnym, jak i przedsiębiorcom.

Zajmujemy się m.in.:
- sprawami o zapłatę, odszkodowania i zadośćuczynienia,
- sprawami rodzinnymi (rozwód, alimenty, kontakty z dzieckiem),
- sprawami spadkowymi (nabycie spadku, zachowek, dział spadku),
- sprawami karnymi (obrona, pomoc na każdym etapie postępowania).

Każdą sprawę analizujemy indywidualnie, z uwzględnieniem jej okoliczności faktycznych oraz sytuacji życiowej Klienta, tak aby zaproponować rozwiązanie możliwie najkorzystniejsze i adekwatne do konkretnego problemu. Dbamy o rzetelne wyjaśnienie przepisów oraz realnych możliwości działania, tak aby Klient mógł świadomie podjąć decyzję co do dalszych kroków.

Zapraszamy po wcześniejszym umówieniu spotkania.

REKLAMA

OKNOPAST
- DRZWI
- OKNA
- ROLETY
- BRAMY GARAŻOWE
- MOSKITIERY

PRODUCENT

aluron GROS eko okna

662 532 586 Lubrza, ul. Nowej Naprawy 47

BIAŁA AKACJA
RESTAURACJA & CATERING
Zgłodniałeś?
Restauracja Biała Akacja zaprasza!
pon.-sob. 14⁰⁰-21⁰⁰, niedz. 13⁰⁰-20⁰⁰ | Łąka Prudnicka, ul. Jana Pawła II 83 | tel. 691 691 974

BUDUJESZ? • REMONTUJESZ? • SPRZĄTASZ?
CZECH-BUDOWA
WYNAJEM KONTENERÓW małych i DUŻYCH
ROBOTY ZIEMNE
WYWÓZ GRUZU I ODPADÓW POBUDOWLANYCH
CZECH-BUDOWA 600 238 127

eprasa.pl 463b357cd4