www.kuriergmin.pl Nr 26 (1574), Rok XXXII

KURIER GMIN

TYGODNIK POWIATU WOŁOWSKIEGO

Czwartek, 1 lipca 2021 ISSN 1426 - 1057 Cena 3,50zł (w tym 5% VAT)

Częste awarie pociągów Polregio. Co się dzieje?

Kresowiacy znaleźli swój nowy dom w Głębowicach

Kiermasz ciast dla ratowania Kasi Ryszki. Trzeba zebrać 35 tys. zł

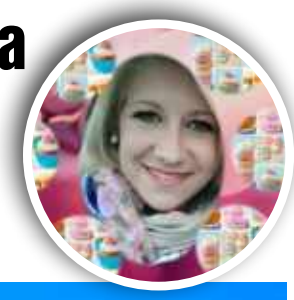

PICIE POD CHMURKĄ, NADMIERNA PRĘDKOŚĆ, CZYLI NA CO MIESZKAŃCY SKARŻĄ SIĘ POLICJI

Fot.pixabay

Ile zarobiła wójt, ile jej zastępca?

Żegnaj szkoło, witajcie wakacje!

Wakacje 2021. Odkrywamy ciekawe zakątki Dolnego Śląska

Jeśli nie wpuścisz rachmistrza, dostaniesz wysoką karę!

Policja tworzy mapę wypadków drogowych

eprasa.pl 65c2ea71bf

POŻEGNANIA

W dniu 21.06.2021 r. odszedł w wieku 56 lat

Ś.P.

ANDRZEJ
GORYSZEWSKI

Pogrzeb odbył się
w dniu 24.06.2021 r. o godz. 10:00
w Kościele pw Chrystusa Króla w Brzegu Dolnym.

GLORIAN Dom Pogrzebowy

W dniu 25.06.2021 r. odeszła w wieku 81 lat

Ś.P.

HALINA
OSTROWSKA

Pogrzeb odbył się
w dniu 29.06.2021 r. o godz. 12:00
w Kościele pw Chrystusa Króla w Brzegu Dolnym.

GLORIAN Dom Pogrzebowy

W dniu 21.06.2021 r. odszedł w wieku 83 lat

Ś.P.

MICHAŁ
KIJACZEK

Pogrzeb odbył się
w dniu 24.06.2021 r. o godz. 12:00
w Kościele Parafialnym w Lubiążu.

GLORIAN Dom Pogrzebowy

W dniu 25.06.2021 r. odszedł w wieku 54 lat

Ś.P.

ROBERT
PRAŻUCH

Pogrzeb odbył się
w dniu 30.06.2021 r. o godz. 10:00
w kaplicy na cmentarzu komunalny w Wołowie.

GLORIAN Dom Pogrzebowy

W dniu 22.06.2021 r. odszedł w wieku 90 lat

Ś.P.

JÓZEF
IDZIK

Pogrzeb odbył się
w dniu 28.06.2021 r. o godz. 14:00
w kaplicy na cmentarzu komunalnym w Wołowie.

GLORIAN Dom Pogrzebowy

W dniu 20.06.2021 r. odszedł w wieku 70 lat

Ś.P.

MARIAN
JAROSZ

Msza żałobna zostanie odprawiona
w dniu 01.07.2021 r. o godz. 10:00
w Kościele Parafialnym w Strupinie.

GLORIAN Dom Pogrzebowy

W dniu 25.06.2021 r. odeszła w wieku 71 lat

Ś.P.

ZOFIA
SZCZYRBA

Pogrzeb odbył się
w dniu 30.06.2021 r. o godz. 14:00
w Kościele Parafialnym w Krzelowie.

GLORIAN Dom Pogrzebowy

W dniu 24.06.2021 r. odeszła w wieku 58 lat

Ś.P.

BOŻENA
PLUTA

Pogrzeb odbył się
w dniu 29.06.2021 r. o godz. 14:00
w Kościele Filialnym w Mojęcicach.

GLORIAN Dom Pogrzebowy

Nie zostawiajmy dzieci i zwierząt w rozgrzanym samochodzie

Rozgrzane auto jest niczym piekarnik. W zaledwie kilka minut może nagrzać się do bardzo wysokich temperatur. Policja apeluje, aby nie zostawiać w nim dzieci ani zwierząt. Takie sytuacje mogą skończyć się tragedią.

Wakacje, a razem z nimi upalne letnie dni, które spędzamy z najbliższymi. Przypominamy, aby nie pozostawiać w rozgrzanym samochodzie dzieci lub zwierząt. Takim kierowcom wydaje się, że opuszczają auto tylko „na chwilę" i wychodzą z założenia, że kilka minut wyjścia np. do sklepu nie jest w żaden sposób niebezpieczne.

W rzeczywistości wygląda to zupełnie inaczej. Takie myślenie jest całkowicie błędne. Bardzo często planowane „tylko kilka minut" wydłuża się do kilkunastu, a może i kilkudziesięciu. Zaparkowany samochód w upalny dzień staje się wręcz piekarnikiem.

Niewiele potrzeba, aby doszło do tragedii, bowiem już w kilka minut temperatura we wnętrzu pojazdu wzrasta do skrajnie niebezpiecznej. Pozostawione w nim zwierzęta czy dzieci duszą się, może dojść do przegrzania organizmu, udaru cieplnego, a co najgorsze i niestety rzeczywiste – śmierci!

Osoby czy zwierzęta zamknięte w samochodzie potwornie cierpią. Dodatkowo pojawia się panika ze względu na brak możliwości ucieczki. Widząc tak niebezpieczną sytuację należy natychmiast powiadomić służby pod numerem telefonu 112!

Przypominamy również, że w sytuacjach zagrożenia możemy też w miarę możliwości działać sami.

Pamiętajmy jednak, aby za wszelką cenę nie ryzykować, nie dopuszczać do takich sytuacji i nie pozostawiać nikogo w rozgrzanym samochodzie.

kk

spinka.pl 65c2ea71bf

Ruszył darmowy transport na terenie gminy Wołów

Od poniedziałku wszystkie osoby niepełnosprawne i w wieku 60+ z terenu gminy Wołów mogą zapisać się telefonicznie na skorzystanie z usługi darmowego transportu (obręb Gminy Wołów).

Projekt darmowego transportu door-to-door (od drzwi do drzwi) jest dedykowany najbardziej potrzebującym członkom lokalnej społeczności, którzy ze względu na problemy związane ze stanem zdrowia trafiają na co dzień na bariery, które uniemożliwiają im np. integrację ze społeczeństwem, dotarcie do lekarza. Usługa darmowego transportu na terenie gminy Wołów została w 100% dofinansowana z Państwowego Funduszu Rehabilitacji Osób Niepełnosprawnych. Wartość zadania opiewa na kwotę ponad 680 000 zł. **kk**

Spacer dendrologiczny już w najbliższą niedzielę

Dwa półtoragodzinne spacery mające na celu przybliżyć najciekawsze drzewa rosnące w Wołowie odbędą się 4 lipca. W trakcie spaceru podejmowane będą tematy z zakresu zieleni jako tożsamości regionalnej. I tura spaceru 11 -12.30; II tura spaceru 14 -15:30

Miejsce zbiórki: Park WOK - Wołowski Ośrodek Kultury (ul. gen. W. Sikorskiego 6). **kk**

TERPOL
Producent
rolet,
żaluzji,
moskitier
Wińsko, Rolna 10
tel. 071 389 83 03,
602 893 328
biuro@terpol.eu
www.terpol.eu
REKLAMA

Dzielni uczniowie oddają krew

To już kolejna akcja krwiodawstwa na naszym terenie.

19 czerwca w Technikum im. Tadeusza Kościuszki w Centrum Kształcenia Zawodowego i Ustawicznego w Wołowie chętni oddali krew. Do akcji zgłosiło się 50 osób, z czego krew oddało aż 41.

Fot.Fb Technikum nr 1 im. T. Kościuszki

Kolejne najbliższe akcje w powiecie wołowskim:

– 23 lipiec- Brzeg Dolny, Zespół Szkół Zawodowych, ul. 1 Maja 1a
– 16 wrzesień- Wołów, Zespół Szkół im. T. Kościuszki, ul. Kościuszki 27
– 24 wrzesień- Brzeg Dolny, Zespół Szkół Zawodowych, ul. 1 Maja 1a
– 8 październik- Wołów, Liceum Ogólnokształcące im. M. Kopernika, Pl. Jana III Sobieskiego 2
– 23 listopad- Wołów, Zespół Szkół Zawodowych, ul. Spacerowa 1
– 26 listopad- Brzeg Dolny, Zespół Szkół Zawodowych, ul. 1 Maja 1a

KaTa

Fot.Facebook

Kiermasz ciast dla ratowania Kasi Ryszki. Trzeba zebrać 35 tys. zł

Katarzyna Ryszka choruje na guza mózgu i leczy się immunoterapią w niemieckiej klinice

Kasia w maju wróciła z niemieckiej kliniki po przyjęciu kolejnej dawki immunoterapii. Kolejne sesje leczenia mają się odbyć we wrześniu i w grudniu tego roku. Aby Kasia mogła z nich skorzystać, potrzebne jest zebranie kwoty 35 tysięcy złotych. Na Facebooku wciąż działa grupa Ratujmy Kasię, na której licytowane są przedmioty i usługi, a każda złotówka ze sprzedaży idzie na fundacyjne konto Kasi.

Anna Michalska, dolnobrzeska radna, założycielka grupy po raz kolejny postanowiła zorganizować charytatywny kiermasz ciast dla Kasi, który odbędzie się 10 lipca na targu w Brzegu Dolnym, od godziny 8 do 12. Pieniądze ze sprzedaży zasilą konto Fundacji Siepomaga, na której prowadzona jest zbiórka na kosztowne leczenie Kasi Ryszki.

Anna Michalska: - Liczymy bardzo na ten kiermasz. W minionym roku podczas dwóch takich akcji zebraliśmy ponad 20 tysięcy złotych. To spory zastrzyk dla naszych potrzeb. Dzięki tej terapii guz pozostaje w uśpieniu i Kasia cieszy się życiem trzeci rok od diagnozy. Musimy zrobić wszystko, aby ten stan utrzymać. Wszystkich serdecznie zapraszamy na to wydarzenie! **KaTa**

NIE DAJCIE SIĘ NABRAĆ OSZUSTOM, ALE PAMIĘTAJCIE, ŻE...

Jeśli nie wpuścisz rachmistrza, dostaniesz wysoką karę!

Rachmistrzowie spisowi już ruszyli. Mogą zapukać do każdego z nas. Musimy udzielić im odpowiedzi i dać się spisać w spisie powszechnym. Jeśli odmówimy, grozi nam grzywna. Ale trzeba też uważać na oszustów. Każdy rachmistrz musi mieć legitymację. I pamiętajcie, że im się za nic nie płaci!

W kwietniu 2021 roku rozpoczął się Narodowy Spis Powszechny Ludności i Mieszkań. W ten sposób Główny Urząd Statystyczny (GUS) zbiera dane o Polakach. Udział w Narodowym Spisie Powszechnym jest obowiązkowy dla każdego. Dane możemy składać przez internet, bądź telefon, ale od środy 23 czerwca do naszych drzwi zapukać też mogą rachmistrzowie.

Rachmistrzowie poproszą na początek o nasze podstawowe dane, takie jak nazwisko, imię, drugie imię, PESEL, płeć, datę urodzenia. Pojawią się też pytania dotyczące miejsca zamieszkania, liczby domowników, liczby pomieszczeń, posiadanych urządzeń gospodarstwa domowego, rodzaju ogrzewania itp.

Rachmistrzowie zapytają też o obywatelstwo, narodowość, język, wyznanie, stan cywilny, poziom wykształcenia, zawód.

Jak sprawdzić, czy to rachmistrz?

Rachmistrz musi posiadać identyfikator z numerem, który będzie można zweryfikować poprzez specjalną aplikację na stronie https://rachmistrz.stat.gov.pl lub poprzez infolinię spisową numerem 22 279 99 99. Jeśli macie wątpliwości, zanim wpuścicie rachmistrza do domu, zadzwońcie na ten numer i go sprawdźcie.

Każdego rachmistrza obowiązuje zachowanie tajemnicy statystycznej, a za jej złamanie grozi nawet 5 lat więzienia.

My musimy pamiętać, że każdy jest zobowiązany do wzięcia udziału w spisie. Odmowa może skutkować karą grzywny w wysokości maksymalnie 5 tysięcy złotych. **KaTa**

Powiatowy Dzień Młodzieży na Zamku Piastowskim

Starostwo Powiatowe w Wołowie zaprasza na Powiatowy Dzień Młodzieży, który odbędzie się w sobotę 24 lipca na dziedzińcu Zamku Piastowskiego. Wydarzenie zostało zainicjowane i jest współorganizowane przez Młodzieżową Radę Powiatu Wołowskiego oraz Stowarzyszenie Razem Dla Rozwoju. Impreza rozpocznie się sztuką na podstawie Zemsty A. Fredry, która wystawi młodzież biorąca udział w projekcie Sztuka Życia. Następnie przyjdzie czas na występy utalentowanej młodzieży oraz dyskotekę. Jedną z atrakcji będzie także zwiedzanie zamku i okolic z licencjonowanym przewodnikiem. Przewidziane są także warsztaty szachowe, wystawy i wiele innych atrakcji. **kk**

Jedne remonty zakończone, inne jeszcze trwają

W ubiegłym tygodniu zostały zakończone remonty dróg zlecone przez Gminę Brzeg Dolny. Obecnie naprawy cząstkowe prowadzone m.in. na terenie gminy wykonuje powiat wołowski. - Wszelkie informacje dotyczące prowadzonych napraw udziela Starostwo Powiatowe w Wołowie - informuje dolnobrzeski magistrat.

kk

Fot.UM Brzeg Dolny

SAATBAU
Dobre nasiona, dobre plony.
Firma Saatbau Polska Sp. z o.o.
poszukuje pracowników na stanowisko:
PRACOWNIK MAGAZYNU I CZYSZCZALNI
Praca sezonowa w okresie letnim od lipca do września.
Mile widziani studenci i uczniowie szkół średnich.
Zainteresowanych proszę o kontakt telefoniczny:
71 389 26 03, 502 605 419
lub osobiście w siedzibie Spółki
Wołów, ul. Roztocze 1
REKLAMA

GLORIAN
Dom Pogrzebowy
Darmowa chłodnia i kaplica
Telefon całodobowy:
71 389 13 13
56-100 Wołów, ul. Panieńska I
Usługi Kamieniarskie i Cmentarne
REKLAMA

eprasa.pl 65c2ea71bf

Częste awarie pociągów Polregio. Co się dzieje?

Podróżujący, mieszkańcy naszego powiatu, wiele godzin stali w pustym polu, w upale, w wagonach bez klimatyzacji. Poza tym osoby dojeżdżające do pracy do Wrocławia narzekają na bardzo często spóźniające się pociągi. Składy są też odwoływane, co powoduje chaos i zamieszanie.

Fot.UM Brzeg Dolny

Wiceburmistrz Artur Michałek mówi o tym, że gmina będzie prosić spółkę kolejową o wyjaśnienia

Sprawa jest poważna - dojazd do oddalonego o 40 km miasta pociągiem powinien być czymś zwykłym i bezproblemowym. Tak jest np. w Miękini, skąd składem Kolei Dolnośląskim można w 20 minut dojechać do stolicy Dolnego Śląska bez kłopotu.

Bezspornym faktem jest to, że między innymi mieszkańcy powiatu wołowskiego zasługują na bezpieczny dojazd do Wrocławia. Gmina Brzeg Dolny na przykład corocznie dopłaca około 40 tys. zł do połączeń kolejowych od 2017 roku, więc wypadałoby, aby komfort tych dojazdów był inny.

Artur Michałek, wiceburmistrz Brzegu Dolnego komentuje: - Będziemy prosić spółkę kolejową o wyjaśnienia, informację w tym temacie, ponieważ tych wydarzeń jest zbyt wiele. Podczas ostatnich awarii pasażerowie zostali pozostawieni sami sobie, w niewyobrażalnym upale i uważam, że jest to niedopuszczalne. Sam stan taboru pozostawia wiele do życzenia i nie możemy tego zaakceptować.

Rzecznik prasowy wrocławskiego oddziału Polregio, Andrzej Piech krótko skomentował sprawę: -Uprzejmie informuję, że przyczyną opóźnień pociągów i kłopotów podróżnych w dniach 14 i 15 czerwca były awarie taboru. W obu przypadkach były to awarie, których nie można było przewidzieć. Przepraszamy podróżnych za utrudnienia. **KaTa**

Powrót do normalności

Dodatkowe lekcje, warsztaty, wycieczki i pomoc psychologa ułatwią dzieciom powrót do szkół po pandemii i długotrwałej nauce zdalnej. Właśnie ruszył nabór wniosków o dofinansowanie, a do podziału pomiędzy projekty realizowane w dolnośląskich szkołach podstawowych jest prawie 25 milionów złotych.

– Staramy się wspierać wszystkie dziedziny, które w jakikolwiek sposób ucierpiały z powodu pandemii – mówi Cezary Przybylski, marszałek województwa dolnośląskiego. – Kupowaliśmy sprzęt medyczny, karetki, płyny do dezynfekcji, doposażaliśmy domy pomocy społecznej, ratowaliśmy dolnośląskie firmy. Teraz przyszedł czas na pomoc uczniom szkół podstawowych, którzy chyba mocno odczuli skutki nauki zdalnej, zwłaszcza w młodszych klasach.

Warsztaty i wycieczki

Na jakie działania można otrzymać dofinansowanie? Katalog jest bogaty, można go podzielić na trzy główne grupy: kształtowanie kompetencji kluczowych i umiejętności uniwersalnych niezbędnych na rynku pracy, wsparcie indywidualnej pracy z uczniem ze specjalnymi potrzebami rozwojowymi i edukacyjnymi oraz doradztwo i opieka psychologiczno-pedagogiczna. Dzięki temu uczniowie będą mogli uczestniczyć w różnego typu projektach edukacyjnych i zajęciach dodatkowych w szkole i poza nią, rozwijać zainteresowania w kółkach tematycznych, laboratoriach i podczas warsztatów, uzupełniać wiedzę w trakcie zajęć wyrównawczych, a nawet jeździć na wycieczki.

Placówki, które otrzymają dotację, będą ją mogły wykorzystać w przyszłym roku szkolnym. Te pieniądze z pewnością przyczynią się do zmniejszenia negatywnych skutków pandemii koronawirusa, pomogą wrócić do nauki stacjonarnej i odbudować relacje. Szczególną troską otoczone zostaną młodsze dzieci przy przechodzeniu na kolejny etap kształcenia, a także uczniowie o specjalnych potrzebach edukacyjnych, np. zagrożeni przedwczesnym kończeniem nauki i uczniowie uzdolnieni.

W przyszłym roku szkolnym do dolnośląskich podstawówek trafi 25 mln zł

Kto może dostać dotację?

Nabór został ogłoszony 21 czerwca, jednakże wnioski o dofinansowanie będą przyjmowane od 7 do 23 lipca. Wniosek należy złożyć za pośrednictwem systemu SOWA, który dostępny jest na stronie: www.generator-efs.dolnyslask.pl.

O dotację mogą ubiegać się instytucje prowadzące publiczne i niepubliczne szkoły podstawowe, czyli dolnośląskie samorządy, organizacje i stowarzyszenia, związki wyznaniowe. Nie dotyczy to szkół dla dorosłych.

WIĘCEJ INFORMACJI

o naborze wniosków można znaleźć na portalach:

www.dolnyslask.pl
www.funduszeeuropejskie.gov.pl

Fundusze Europejskie Program Regionalny | Rzeczpospolita Polska | DOLNY ŚLĄSK | Unia Europejska Europejskie Fundusze Strukturalne i Inwestycyjne

Artykuł współfinansowany z Europejskiego Funduszu Społecznego

eprasa.pl 65c2ea71bf

Osiedle Ludowa. Mieszkanie w niezwykłym miejscu

Rozmowa z Krzysztofem Michalakiem, właścicielem Osiedla Ludowa w Wołowie

W Polsce ciągle mamy za mało mieszkań. Stąd boom na ich budowanie. Proszę przypomnieć co powstanie na Osiedlu Ludowa?

Tak, to prawda w Polsce nadal mamy za mało mieszkań. Szczególną popularnością cieszy się rynek pierwotny. Budownictwo jest na coraz wyższym poziomie co niesie szereg korzyści dla klientów. Nowe mieszkania są łatwiejsze do aranżacji, spełniają wyśrubowane normy energetyczne, mają gwarancję i rękojmię więc w pierwszych latach obsługa i wszelkie naprawy są w większości przypadków na głowie dewelopera, a nie klienta. Na Osiedlu Ludowa budujemy 22 segmenty bliźniacze w zabudowie dwulokalowej, tj. 44 lokale mieszkalne. Klienci dolnych lokali dostają w cenie ogródek, a górnych poddasze użytkowe do adaptacji.

Może Pan krok po kroku opisać procedurę zakupy mieszkania na Osiedlu Ludowa?

Oczywiście. Najpierw zapraszam do nas na budowę, gdzie pokażę Państwu dostępne mieszkania. Kiedy dokonacie Państwo wyboru, podpiszemy umowę rezerwacyjną z wpłatą zadatku. Następnie po okresie około miesiąca spotykamy się u notariusza podpisać umowę deweloperską w której ustalimy harmonogram wpłat i na mocy której zostaną Państwo wpisani do księgi wieczystej. Po tej czynności mogą Państwo zadecydować czy chcą dokonać jakiś zmian lokatorskiej. W końcówce roku zgłaszamy budowę do odbioru i jak tylko uzyskamy stosowne dokumenty, przekażemy klientom mieszkania do wykończenia. Potem czeka nas tylko wizyta u notariusza, przekazująca własność lokalu i na tym koniec formalności. Oczywiście we wszystkich tych działaniach jesteśmy do Państwa dyspozycji, aby cały proces przeszedł jak najsprawniej.

Czy pomagacie w wyborze banku, który dobrze i sprawnie przeprowadzi procedury otrzymania kredytu? I jak to wygląda?

Oczywiście. W jednym z poprzednich wywiadów rozmawiałem z Krzysztofem Kijkowskim, niezależnym agentem finansowym. Zazwyczaj on pomaga naszym klientom w uzyskaniu finansowania. Jednak współpracujemy również z naszymi miejscowymi bankami i w tej kwestii, również jesteśmy w stanie pomóc.

Czego można spodziewać się kupując mieszkanie na Osiedlu Ludowa?

Na pewno tego, że zamieszkamy w niezwykłym miejscu z super sąsiadami! Na tyle na ile miałem i mam okazję poznać naszych klientów, mogę śmiało powiedzieć, że wszyscy są życzliwi, mili i uśmiechnięci. A sąsiedztwo to bardzo ważna sprawa. Z rzeczy technicznych - możemy się spodziewać zamykanego, kameralnego osiedla w spokojnej i cichej okolicy mimo iż to centrum miasta.

Mieszkania schodzą jak świeże bułeczki, bo to ciągle dobra inwestycja. dlaczego?

Tak, ciągle jest spory popyt na mieszkania jako formę inwestycji i ulokowania kapitału. Mamy pewność, że nasze pieniądze, nie tylko zarabiają na siebie, ale i rosną. Dla przykładu, osoby które kupiły u nas mieszkania około pół roku temu, już zarobili przynajmniej 10 do 15% z szybkiego tempa wzrostu cen nieruchomości. A jeśli kupimy mieszkanie inwestycyjne, to i rośnie jego wartość i my co miesiąc zarabiamy na wynajmie. Rynek w Polsce się mocno zmienia. Zmieniają się metody zatrudnienia, ale i styl życia Polaków. Wielu niestety nie będzie mogło kupić swojej własnej nieruchomości. Wielu z racji migracji za pracą i chęcią zmiany miejsca zamieszkania co kilka lat, będzie wolało wynajmować, aniżeli kupić mieszkanie. To stale wzrastający trend, który obserwujemy od lat u naszych zachodnich sąsiadów.

mr

Z parafii w Lubiążu do Oławy. Pożegnanie ks. Leszka Woźnego

27 czerwca została odprawiona uroczysta msza pożegnalna księdza Leszka Woźnego, który kończy trwającą 7 lat posługę kapłańską w parafii w Lubiążu p.w św. Walentego-Męczennika.

Podczas mszy św. wystawiono poczty sztandarowe: Ochotniczej Straży Pożarnej w Lubiążu i Koła Łowieckiego Łoś w Lubiążu. Msza święta skupiła mieszkańców, przedstawicieli kół, związków i stowarzyszeń, które złożyły podziękowania księdzu Leszkowi za zaangażowanie i całkowite oddanie się sprawom Lubiąża i okolic. Oprócz gorących podziękowań, życzono księdzu Leszkowi wszystkiego najlepszego w nowym miejscu pełnienia swoich obowiązków duszpasterskich w parafii w Oławie.

Od Ochotniczej Straży Pożarnej w Lubiążu ksiądz Leszek, oprócz pięknej wiązanki kwiatów, otrzymał figurę św. Florian. Były też inne pamiątki, które mają przypominać proboszczowi o parafianach z Lubiąża.

kk

Fot.OSP Lubiąż

Fot.OSP Lubiąż

Fot.OSP Lubiąż

Fot.OSP Lubiąż

Fot.OSP Lubiąż

reprasa.pl 65c2ea71bf

KURIER GMIN
TYGODNIK POWIATU WOŁOWSKIEGO
www.kuriergmin.pl

ILE ZAROBIŁA WÓJT, ILE JEJ ZASTĘPCA?

Nadszedł czas publikacji oświadczeń majątkowych. Dziś zajmiemy się majątkami rządzących gminą Wińsko.

Wójt gminy Wińsko Jolanta Krysowata- Zielnica

Zastępca wójta gminy Wińsko Bogusława Folkman

Skarbnik gminy Wińsko Anna Kupczyk

Sekretarz gminy Wińsko Aneta Niewiarowska

Wójt gminy Jolanta Krysowata-Zielnica uzbierała 29 606, 76 zł jako 1/2 współwłasności małżeńskiej. Posiada dom o powierzchni 135 m kw. o wartości 500 tys. zł (współwłasność małżeńska rozszerzona), a także gospodarstwo rolne o powierzchni 14,10 ha o wartości 500 tys. zł (współwłasność małżeńska), z czego osiągnęła przychód i dochód w wysokości 15 352,23 zł (dochodowość), 14059,52 zł (dopłaty bezpośrednie) - współwłasność małżeńska ustawowa. Wójt jest także współwłaścicielem innych nieruchomości o powierzchni 0,61 ha, 036 ha, 0,15 ha o wartości 120 000 zł. W swoim oświadczeniu majątkowym Jolanta Krysowata- Zielnica podała następujące dochody 131 577,54 zł brutto (stosunek pracy UG Wińsko), 4 096,05 zł brutto (prawa autorskie -reparycje), 29 411,75 zł (dochodowość i dopłaty do gospodarstwa rolnego). Wójt jeździ Skodą Rumster z 2008 roku o wartości 11 000 zł (współwłasność małżeńska ustawowa). Oprócz zgromadzonego majątku wójt Wińska posiada zobowiązania pieniężne: 639,02 zł- karta kredytowa (współwłasność małżeńska ustawowa), 160 560,89 zł kredyt mieszkaniowy BZ WBK (współwłasność małżeńska ustawowa).

Zastępca wójta Bogusława Folkman nie posiada zgromadzonych środków pieniężnych. Jest współwłaścicielem domu o powierzchni 230 m kw. o wartości 400 tys. zł, współwłaścicielem gruntów ornych o powierzchni 3.10 ha o wartości 300 tys. zł. Dochód z tytułu zatrudnienia wyniósł 123 972,93 zł. Posiada auto VW Golf o wartości 34 tys. zł.

Aneta Niewiarowska sekretarz gminy posiada zgromadzone środki pieniężne w wysokości 97 tys. zł oraz 50 euro (współwłasność małżeńska). Jest współwłaścicielem domu o powierzchni 152,7 m2 i wartości szacunkowej 400 tys. zł, a także działki budowlanej o powierzchni 0,06 ha i wartości 40 tys. zł (współwłasność małżeńska). Sekretarz osiągnęła następujące dochody: stosunek pracy 122 445,22 zł, działalność wykonywana osobiście 7584,00 zł (małżeńska wspólność majątkowa).

Anna Kupczyk skarbnik gminy zgromadziła środki pieniężne w wysokości 37 223,52 zł (współwłasność małżeńska), jest właścicielką działki budowlanej o powierzchni 0,2054 ha i wartości: 20 tys. zł. Z tytułu zatrudnienia w Urzędzie Gminy Wińsko Anna Kupczyk uzyskała dochód w wysokości 97 414,06 zł. Jest współwłaścicielem trzech pojazdów powyżej 10 tys. zł: Toyoty Avensis rok 2015, Suzuki Jimny rok 2003, Peugeota 207 rok 2009.

KaTa

TARTAK Gola Wąsoska - Wąsosz

20 lat na rynku

Więźba dachowa, podbitka 14mm i 19mm, łaty
Kontrłaty, deska podrynnowa sucha - heblowana
Place zabaw - certyfikaty
Budy dla psów - dowolnego rodzaju
CZYNNE 7.00-16.00
tel: 609 679 930, 693 279 497 e-mail: zuleko@gmail.com www.zuleko.pl
REKLAMA

PIRAMIDA MEBLE
od 2005 r. w Wołowie
www.meble-wolow.pl
kuchnie nowoczesne
kuchnie klasyczne
salony i jadalnie
łazienki
meble nietypowe
biura, szafy, wnęki
ul. Polna 5
56-100, Wołów
tel. 602 641 297
tel. 71 389 40 06
REKLAMA

eprasa.pl 65c2ea71bf

Picie pod chmurką, nadmierna prędkość, czyli na co mieszkańcy skarżą się policji

Krajowa Mapa Zagrożeń Bezpieczeństwa ruszyła na terenie województwa dolnośląskiego 5 października 2016 roku. Od tamtej pory mieszkańcy coraz częściej korzystają z możliwości informowania policji o zagrożeniach w swoim otoczeniu.

Fot.pixabay

Na mapę można zgłosić zagrożenia w 27 kategoriach. Oprócz nieprawidłowego parkowania, przekroczenia dozwolonej prędkości i spożywania alkoholu w miejscach niedozwolonych, na liście kategorii znajdują się m.in.: akty wandalizmu, dzikie wysypiska śmieci, poruszanie się po terenach leśnych quadami, dzikie kąpieliska, znęcanie się nad zwierzętami. Funkcjonariusze sprawdzają każde zgłoszone przez mieszkańców zagrożenie. Potem dokonywana jest analiza ilości zgłoszeń w danym miejscu. - Głównym celem działania policjantów w każdym przypadku jest całkowite wyeliminowanie zagrożeń dotyczących zakłócania bezpieczeństwa oraz porządku publicznego - wyjaśniają funkcjonariusze. Gdzie jest najwięcej zgłoszeń? Czy mieszkańcy powiatu wołowskiego chętnie korzystają z policyjnej mapy zagrożeń? Okazuje się, że w każdej z naszych gmin sytuacja wygląda inaczej. Od początku 2021 roku na terenie gminy Wołów mieszkańcy oznaczyli 279 miejsc zagrożonych, w gminie Wińsko - 43, natomiast na terenie gminy Brzeg Dolny aż 4690. - Zgłoszenia dotyczyły przede wszystkim spożywania alkoholu w niedozwolonych miejscach, także dzikich wysypisk śmieci, grupowania się małoletnich zagrożonych demoralizacją, jak również przekraczania dozwolonej prędkości - wylicza mł. asp. Cezary Skowroński z Komendy Powiatowej Policji w Wołowie, przyznając, że część zgłoszeń nie została potwierdzona. - Dlatego apelujemy o odpowiedzialne korzystanie z aplikacji - mówi policjant. Korzystanie z mapy jest proste i nie wymaga przychodzenia, czy dzwonienia na policję. Wystarczy na komputerze lub telefonie wejść na **stronę internetową wołowskiej policji**, wybrać dane zagrożenie i kliknąć przy konkretnej ulicy, gdzie ono występuje.

Funkcjonariusze przypominają też, by na mapę nie nanosić zdarzeń o charakterze nagłym i wymagającym natychmiastowej interwencji. W takich przypadkach trzeba dzwonić pod numer 112.

kk

Policja tworzy mapę wypadków drogowych

To już trzecia edycja projektu na rzecz bezpieczeństwa ruchu drogowego. Mapę wypadków można już znaleźć w internecie.

Fot.www.policja.gov

Poprzednie edycje akcji policji spotkały się z dużym zainteresowaniem. Także w tym roku, codziennie, przez okres wakacji na stronie policja.pl oraz w mediach społecznościowych i na stronach administrowanych przez jednostki policji, prezentowana jest mapa Polski z liczbą wypadków drogowych ze skutkiem śmiertelnym. Dodatkowo zawarte są tam też informacje o zdarzeniu, czyli lokalizacja, ogólna informacja o liczbie ofiar, rodzaju uczestnika ruchu drogowego itp. Wszystkie te informacje będą dotyczyły ostatniej doby oraz dni od początku wakacji. Cel tego projektu to zwrócenie uwagi na skalę tragedii, do jakich dochodzi na polskich drogach. Aktualizacja i wizualizacja ma skłonić do refleksji. Za każdą czarną kropką na mapie kryje się ludzka tragedia. Pamiętajmy, aby jeździć rozważnie, bez niepotrzebnej brawury. Nie spieszmy się, bo możemy nie dojechać do celu. Kategorycznie nie siadajmy za kółkiem zmęczeni lub pod wpływem alkoholu lub innych środków odurzających.

Na 28 czerwca w Polsce doszło do 10 wypadków ze skutkiem śmiertelnym, z czego w ciągu ostatniej doby 5.

W ubiegłym roku, przez okres wakacyjny punktów na mapie było 437, a każdy z nich to zdarzenie, podczas którego ktoś zginął.

KaTa

SCHWEIKER

Jeden z największych producentów okien i drzwi - w związku z otwarciem nowej linii produkcyjnej, poszukuje osób na stanowisko:

PRACOWNIK PRODUKCJI
MAGAZYNIER

Miejsce pracy: Komorniki, k. Środy Śląskiej (20 km. od Wrocławia)

Poszukujemy osób:

- **chętnych do pracy, sumiennych, punktualnych**
- **lubiących pracę w zespole**
- **gotowych do podjęcia pracy w systemie II - zmianowym (06:00-14.00 / 14.00-22.00)**
- **gotowych do wyjazdu do Niemiec (praca w delegacji)**
- **dodatkowo mile widziana znajomość języka niemieckiego**

Oferujemy:

- **stabilne zatrudnienie / umowa o pracę**
- **atrakcyjne wynagrodzenie, premie produkcyjne, miesięczne i roczne**
- **miesięczny dodatek tzw. absencyjno-porządkowy**
- **dofinansowania do urlopu**
- **ubezpieczenie grupowe**
- **szkolenia wewnątrz zakładowe oraz szkolenia w oddziale firmy Schweiker w Niemczech**
- **bezpieczne warunki pracy**
- **imprezy integracyjne**

Osoby zainteresowane prosimy o składanie aplikacji na adres: praca@schweiker.pl lub osobiście w siedzibie firmy.

W przypadku pytań prosimy o kontakt telefoniczny +48 71 7494 300.

REKLAMA

eprasa.pl 65c2ea71bf

Konchowanie lub świecowanie uszu w MandaLove Spa

Mandalove SPA to nowe, wyjątkowe miejsce na mapie Brzegu Dolnego. To przestrzeń wykreowana z serca w Amaya Studio. To błogi czas masażu, relaksu, ale i zadbania o swoje zdrowie, gdzie z pomocą przychodzi nam niekonwencjonalna medycyna, która ma ponad 5000 lat. Zapraszamy do MandaLove Spa, ul. Tęczowa 14 w Brzegu Dolnym, nr tel. 698 867 088 i na stronę Facebook. O zabiegach konchowania i świecowania opowie Martyna Górecka.

Historia ziołowych konch Indian Hopi.

Tysiące lat temu na Atlantydzie, w starożytnym Egipcie, a przede wszystkim u Azteków i Majów stosowane były przedziwne rytualne zabiegi zwane konchowaniem. Nazwa ta wywodzi się od użytego w tym rytuale narzędzia - konchy (muszli) ślimaka morskiego, którą obcinano z węższej strony, na szerokie płaszczyzny muszli sypano zioła, lano olejki i zapalano. Obciętym końcem wkładano konchę do ucha, gdzie kształt muszli wywoływał efekt „spirali dymu". Rytuał połączony był z innymi obrzędami religijnymi, medytacjami, modłami i służył władcom czy też przywódcom duchowym by wzmocnić ich pozycję jako nosicieli wielkich prawd. Konchowanie było stosowane by otworzyć centra duchowe, wyczyścić fizycznie i wzmocnić emocjonalnie. Konchowanie odbywało się w świątyniach zazwyczaj w trzech seriach oddzielonych czasowo od siebie. Liczba konchowań dobierana była indywidualnie dla każdego i zależała od ilości koniecznych oczyszczeń oraz od duchowej potrzeby danej osoby.

Przeciętnie wykonywano 7 zabiegów konchowania w dość dużych odstępach czasu, czasami nawet 9 i 11 konchowań co było równoznaczne z poziomem duchowego rozwoju mistrza i symbolizowało osiągnięcie perfekcji w kierunku „UNIWERSUM" (boskiego rozumienia wszechświata).

Rytuał konchowania opierający się na użyciu konch (muszli) ślimaków z mórz południowych był trudny do wykonania w miejscach od nich odległych. Zaczęto zastępować muszle konchami z kamienia czy gliny, na ślady takich przyrządów magicznych natrafiono w wykopaliskach. Przypuszczalnie, jeszcze tysiące lat temu zaczęto wykonywać konchy w formie lejków wytwarzanych z włókien roślinnych nasączonych wywarami z ziół i olejkami. Służyły one do celów rytualnych w kraju Majów i Azteków, stamtąd przedostały się do Indian północnej Ameryki. Kapłani używający magii konch byli ludźmi światłymi i zaobserwowali cudowne powroty do zdrowia osób, dla których rytuał ten wykonywano.

Zaczęli obok praktyk rytualnych wykonywać zabiegi medyczne służące szerszemu kręgu osób. Prawdopodobnie tak jak wiele tajemnic i te zostały wykradzione, zaczęto je szeroko stosować w celach uzdrawiania, tak też przetrwały do współczesności. Nic dziwnego w tym, że w prawie niezmienionej postaci zachowały się w kulturze Indian, gdyż stracili oni swoją prehistoryczną tożsamość niecały wiek temu i wszelkie metody kulturowe Indian przekazywane z pokolenia na pokolenie dotrwały do współczesności i mogą być wykorzystywane przez nas.

Konchowanie (świecowanie uszu) - dziś

W dzisiejszych czasach zabieg konchowania czy świecowania uszu ma na celu usunięcie nadmiaru woskowiny. Pomaga leczyć choroby laryngologiczne wynikające z zalegania tzw. wilgoci w głowie. Jest zalecany przy bólach głowy, zapaleniach zatok a także przeziębieniach. Świecowanie polega na podpaleniu dobrze usytuowanej w kanale słuchowym świecy lub konchy co prowadzi do wytworzenia podciśnienia, które zasysa do wewnątrz świecy (konchy) nadmiaru woskowiny, jednocześnie aktywizując i udrażniając węzły chłonne, pobudzając krążenie limfy i usprawniając procesy metaboliczne. Wosk pszczeli i olejki eteryczne, którymi nasączony jest materiał świec dają efekt uzdrawiający. Jest to lekarstwo, które zostaje w uchu na 24 h po zabiegu. Ponadto klienci odbierają zabieg jako przyjemny i relaksujący.

Wskazaniem do świecowania uszu jest niedosłuch, zapalenia zatok, niedrożność kanałów zatokowych, szumy i dzwonienie w uszach, nawracające anginy i przeziębienia, powiększony trzeci migdał czy potrzeba regulacji ciśnienia w przypadkach bólów głowy.

Przeciwwskazaniem do wykonania zabiegu są stany zapalne, czyli procesy nowotworowe w obrębie głowy, wyciek ropny z ucha, reakcje alergiczne na produkty pszczele, uszkodzenie błony bębenkowej i przewodu słuchowego zewnętrznego, infekcje bakteryjne.

Jak wygląda zabieg świecowania czy konchowania uszu?

Przed przystąpieniem do zabiegu pacjent kładzie się na boku. Konchę czy świecę zapala się z jednej strony, po czym umieszcza jej węższy koniec (nie palący się) delikatnie w uchu klienta, na głębokość ok 1 cm. Zabieg nie stwarza ryzyka poparzenia się, twarz i włosy przykryte są odpowiednim materiałem i zachowane są podstawowe zasady bezpieczeństwa. Po przeprowadzonym zabiegu oczyszczamy ucho z wydzielającej się z ucha woskowiny.

Zabieg konchowania wykonuje się naprzemiennie, raz w jednym, raz w drugim uchu. Największe efekty są jeżeli wykonujemy go w cyklach, co 2 dzień, 3-5 razy. Po zabiegu chronimy uszy oraz bezwzględnie nie moczymy ich do 24 h.

Jaka jest różnica między konchowaniem a świecowaniem uszu ?

Niegdyś konchowanie było zarezerwowane tylko dla najważniejszych ludzi w wiosce: wodzów, najlepszych wojowników, mędrców i szamanów. Dla pozostałych dostępny był zabieg świecowania. Było to związane z tym, że konchowanie uznane było za zabieg nie tylko leczniczy, ale rozwijający siłę ducha oraz mądrość. Podstawową różnica jest sama budowa, świece mają kształt rurki natomiast konchy lejka . Dzięki takiej budowie i sposobie skręcania koncha jest min. 2 razy silniejsza w swym działaniu od świecy. Konchy wykorzystuje się nie tylko w celach leczniczych lecz również rytualnych. Dziś nie ma takich podziałów - każdy może sobie wybrać, czy chce się poddać konchowaniu, czy też świecowaniu uszu.

KaTa

Czeka nas czwarta fala pandemii?

Istnieje prawdopodobieństwo, że czwarta fala pandemii pojawi się w drugiej połowie sierpnia – poinformował minister zdrowia Adam Niedzielski. Minister zwrócił uwagę w Radiu Plus, że **to, co działo się z epidemią w Wielkiej Brytanii, po około miesiącu rozpoczyna się również w Polsce.** – Teraz mamy apogeum zakażenia w Wielkiej Brytanii. U nas ewentualność pojawienia się tej czwartej fali to jest prawdopodobnie druga połowa sierpnia. Pod tym względem, jeśli ten przejściowy wzrost zachorowań miałby miejsce we wrześniu, to siłą rzeczy maseczki pozostaną tym obostrzeniem – powiedział Adam Niedzielski.

kk

eprasa.pl 65c2ea71bf

Zespół wznawia działalność w nowym lokalu

Fot.UM Wołów

Zespół Ludowy Mojęcice wznowił działalność w pomieszczeniu specjalnie wyremontowanym przez gminę Wołów. W uroczystości wzięli udział: zastępca burmistrza Gminy Wołów Jan Janas, radna Marta Mosiek oraz dyrektor WOK Robert Sadowski. **kk**

Od XV wieku liczne skupisko Żydów, jedna z 4 gmin żydowskich Wołynia posiadająca przedstawicieli w Sejmie Żydów Korony. Żydzi w XVI wieku zbudowali w mieście murowaną synagogę z renesansową attyką. Wojewoda kijowski Konstanty Wasyl Ostrogski przebudował w stylu renesansowym zamek i bramy miejskie, a w 1579 roku została przez niego założona Akademia Ostrogska, dzięki czemu miasto na przełomie XVI i XVII wieku stało się ważnym ośrodkiem kulturalnym, do czasu zniszczenia Akademii przez Kozaków w latach 40. XVII wieku. W 1577 roku Iwan Fedorowicz założył Drukarnię Ostrogską. Pod jego kierownictwem zostały wydane następujące księgi: nowe wydanie „Bukwara" (1578), Nowy Testament z indeksem i Psałterz (1580), „Chronologia" Andrzeja Rymszy (1581), Biblia ostrogska (1581).

Podczas II wojny światowej, we wrześniu 1939 zajęty przez ZSRR i włączony do Ukraińskiej SRR. W 1939 10 500 Żydów (czyli około 61% mieszkańców) wywieziono na Syberię. Wywożono także Polaków. W latach 1941–44 Ostróg był pod okupacją niemiecką. Niemcy przystąpili do eksterminacji Żydów, których pozostało około 7 tysięcy. Łącznie w Ostrogu przeprowadzono 4 akcje eksterminacyjne, w których rozstrzelano 6,5 tysiąca Żydów miejscowych i z okolicznych wsi. Ostatnia masakra, 15 października 1942 roku, oznaczała likwidację getta powstałego 4 miesiące wcześniej

Ostróg, siedziba rodu Ostrogskich

Grupy Towarzystwa Miłośników Kultury Kresowej (Koło „Zasłuczanie" i Koło „Wrocław") wyruszają co jakiś czas z pomocą dla Rodaków na Ukrainie.

Kolejna podróż na Kresy pozwoliła dostarczyć paczki do kościoła polskiego w Ostrogu. Trzeba jednak przyznać, że covid potrafi pokrzyżować plany organizacyjne. Żeby podjąć jakiekolwiek działania organizacyjne, dotyczące pracy na Kresach w bieżącym roku, to musiałoby nie być obostrzeń granicznych (kwarantann itp.).

TMKK planuje spotkać się z władzami miejscowości, w których prowadzone będą remonty i porządkowanie cmentarzy – jako kontynuacja trwających od kilku lat działań na Wołyniu (m.in. Niemila, Moczulanka, Rudnia Potasznia), w Kołomyi i w Zimnej Wodzie. Podejmiemy także nowe zadania, związane z ustawieniem krzyża przy ruinach kościoła w Niewirkowie oraz „wydobyciem" z gęstwiny zarośli, niewidocznego dziś, cmentarza w Ludwipolu (dzisiejsza nazwa Sosnowie). Zawsze celem odwiedzin jest, oprócz podjęcia koniecznych uzgodnień z miejscowymi władzami oraz osobami duchownymi, sprawującymi opiekę duszpasterską nad tymi miejscowościami, także rozeznanie potrzeb materiałowych, technicznych, organizacyjnych i finansowych tak, aby kolejne wyjazdy naszych grup mogły przynieść efekt w postaci sprawnie wykonanych prac, pozwalających osiągnąć założone cele. Należy na miejscu ocenić zakres koniecznych prac i warunki, w których będą one prowadzone, możliwości zakwaterowania, zaopatrzenia w konieczne środki i materiały oraz oszacować ilość osób i czas ich pobytu (pracy) zapewniający realizację zaplanowanych zadań.

red

ks. Waldemar Szlachta z Parafii Wniebowzięcia Najświętszej Maryi Panny w Ostrogu powiedział nam, że św. Antonii dotarł do parafii. A 14 maja mieliśmy problemy aby przekroczyć ukraińską granicę. -Antoni dotarł innym transportem- mówi ks. Waldemar. Musieliśmy podzielić transport na kilka aut, ponieważ mieliśmy zbyt dużo pomocy humanitarnej

Na granicy polsko- ukraińskiej bez zmian i kolejki są cały czas.

eprasa.pl 65c2ea71bf

Kresowiacy znaleźli swój nowy dom w Głębowicach

W poniedziałek w Głębowicach w gminie Wińsko odbyła się uroczystość wręczenia kluczy do nowego domu polskiej rodzinie z Ukrainy. To największa do tej pory rodzina, która została sprowadzona do Polski.

Fot. FB Beaty Kempy

Fot. FB Beaty Kempy

Fot. FB Paweł Hreniak

- Jestem bardzo szczęśliwa, że niepodległa i suwerenna Rzeczypospolita pamięta o swoich rodakach, którzy w efekcie geopolitycznych przemian znaleźli się poza granicami ojczyzny - powiedziała obecna na spotkaniu europosłanka Beata Kempa . - Jest powodem do wielkiej radości, że możemy dziś powitać rodzinę państwa Barnusiów z Mościsk - miasta, które po 17 września 1939 roku znalazło się w ZSRR.

W Mościskach rodzice z dziesięciorgiem dzieci żyli w maleńkim domku bez łazienki. Zarobki ojca nie wystarczają nawet na jedzenie. Teraz ich los ma się poprawić. – Życie na Ukrainie było trudne. Nie ma wsparcia od państwa dla takich wielodzietnych rodzin jak nasza. W innych wioskach w okolicy Mościsk jest bardzo dużo takich ludzi jak my, którzy żyją w wielkiej biedzie, nie mają na chleb, mieszkają w strasznych warunkach – mówiła w rozmowie z Wirtualną Polską Maria Barnuś. Po raz pierwszy los do państwa Barnusiów uśmiechnął się cztery lata temu, gdy spotkali na swojej drodze Artura Sułkowskiego z Fundacji Studio Wschód. - – Cztery lata temu przypadkowo trafiłem na rodzinę Barnusiów. Wraz z grupą wolontariuszy pracowaliśmy na jednym z najstarszych polskich cmentarzy na Ukrainie. Kiedy stamtąd wracaliśmy, spotkaliśmy w Mościskach grupkę dzieci, która przemówiła do nas czystą polszczyzną. Okazało się, że to dzieci Marii i Stanisława, którzy żyją w tragicznych warunkach, w starej, rozpadającej się i przemakającej chacie – mówi w rozmowie z WP Kobieta Artur Sułkowki.

W Głębowicach, w gminie Wińsko rodzina Barnusiów zamieszkała w 200-metrowym domu ogrodem. – Wszyscy popłakaliśmy się z radości i wzruszenia. To było nasze jedyne i największe marzenie, żeby mieć większy dom, w którym dzieci będą mieć swoje pokoje, gdzie będzie prawdziwa łazienka i kuchnia. Córki i synowie mówili, że wreszcie się normalnie umyją i wyśpią we własnych łóżkach. W Polsce nam będzie lepiej niż na Ukrainie. Tu jest nasze miejsce i nasz dom – mówiła w rozmowach z mediami Maria Barnuś.

kk

SZYBY
SAMOCHODOWE
wymiana i przyciemnianie
Wołów, ul. Kościuszki 27
(Zespół Szkół Rolniczych)
71 389 51 58,
510 190 930
REKLAMA

Kino, muzyczne wakacje i Festiwal Baniek Mydlanych

Wołowski Ośrodek Kultury zaprasza do zapoznania się z ofertą działań wakacyjnych, które zaplanowano na lipiec.

Seanse filmowe dla dzieci będą się odbywać w każdy wtorek, godz. 14:30. Muzyczne wakacje zaplanowano na każdy czwartek na godz. 17. - To cykl warsztatów skierowanych do dzieci, młodzieży, lokalnej społeczności organizowany przez Fundację MY z Wołowa - informuje Wołowski Ośrodek Kultury. - Podczas warsztatów stworzymy instrumenty, pobudzimy własną kreatywność łącząc aktywności muzyczne i plastyczne, poznamy orkiestrę wielu instrumentów, posłuchamy jak brzmi nasze otoczenie Na warsztaty obowiązują zapisy: 724 568 315

- Po raz kolejny zapraszamy wszystkich na Festiwal Baniek Mydlanych, podczas którego nad Wołowem uniosą się miliony baniek mydlanych - informuje WOK i zachęca: Przyjdź do Parku Wołowskiego Ośrodka Kultury i ciesz się niezapomnianymi wrażeniami! **kk**

OKRĘGOWA STACJA KONTROLI POJAZDÓW W BRZEGU DOLNYM
ZAPRASZA NA
PRZEGLĄDY REJESTRACYJNE WSZYSTKICH POJAZDÓW
Brzeg Dolny, ul. Sienkiewicza 27,
tel. 71 319 55 15
www.okregowastacjakontroli.pl
razem od 27 lat
GODZINY OTWARCIA:
pon.–pt.: 8.00 – 17.00
sob.: 8.00 – 14.00
REKLAMA

SKLEP MOTORYZACYJNY
Sylwia Klimczak
AUTO MAX
ul. Wyspiańskiego 19, Brzeg Dolny
tel./fax: 71 319 92 89, 504 404 088
e-mail: sylwiaklimczak@wp.pl
REKLAMA

AUTO NAPRAWA Kuriata
DIAGNOSTYKA KOMPUTEROWA
OBSŁUGA KLIMATYZACJI
Brzeg Dolny
ul. Czartoryskiego 1
(na przeciwko Ośrodka Zdrowia)
tel. 319 98 44 lub 603 428 002
REKLAMA

2 - 8 lipca 2021

Piątek

20:05 TVN **Bękarty wojny**

dramat wojenny, Niemcy, USA, 2009

Francja, II wojna światowa. W jednej z wiosek sadystyczny pułkownik SS, Hans Landa (Christoph Waltz), morduje ostatnich ukrywających się w okolicy Żydów. Tylko młodej Shosannie (Mélanie Laurent) udaje się uciec. Dziewczyna przedostaje się do Paryża, gdzie przyjmuje nową tożsamość. W prowadzeniu niewielkiego kina pomaga jej czarnoskóry przyjaciel Marcel (Jacky Ido). Wkrótce Shosanna wzbudza zainteresowanie nazistowskiego bohatera wojennego, Fredricka Zollera (Daniel Brühl).

Sobota

20:00 POLSAT **Iron Man 2**

film sf, USA, 2010

Od kilku miesięcy cały świat wie, że superbohater Iron Man to miliarder Tony Stark (Robert Downey Jr.) - genialny wynalazca i szef Stark Industries, głównego dostawcy broni dla rządu USA. Stark jest teraz sławny jako człowiek, któremu udało się zagwarantować światowy pokój. Chce wykorzystywać nowoczesną technologię i swoje wynalazki do celów humanitarnych i zarazem skończyć z produkcją broni. Władze, prasa i zwykli obywatele naciskają, by podzielił się swoją technologią z armią.

Niedziela

20:00 TVN **Krucjata Bourne'a**

thriller, Niemcy, USA, 2004

Minęły dwa lata od pościgu płatnych zabójców za pogrążonym w amnezji byłym szpiegiem. Jason i Marie ukryli się na terytorium Goa, na zachodnim wybrzeżu Półwyspu Indyjskiego. Nie znaleźli jednak upragnionego spokoju. Jasonowi udało się jednak zrekonstruować część faktów z przeszłości. Wie już, że był szpiegiem wyszkolonym przez tajną organizację Treadstone, której agenci chcą go teraz zabić. Mimo starań Bourne'a, na jego ślad wpadają płatni zabójcy.

Poniedziałek

20:05 POLSAT **2012**

film katastroficzny, Kanada, USA, 2009

Rok 2009. Naukowcy odkrywają niepokojące zjawiska na Słońcu. W konsultacjach badaczy bierze udział miedzy innymi geolog Adrian Helmsley, który przewiduje, że wybuchy te będą mieć katastrofalne skutki dla przyszłości Ziemi. Swoimi prognozami dzieli się z prezydentem USA. Najbardziej wpływowi ludzie różnych części globu zaczynają wdrażać plan ratunkowy na wypadek zagłady. Jednocześnie zatajają prawdę przed zwykłymi śmiertelnikami, którzy nie mają pojęcia, że czeka ich śmierć.

Wtorek

01:00 TVP2 **Czerwony Pająk**

thriller, Polska, 2015

Karol to nastolatek z dobrego domu, który odnosi sukcesy i zakochuje się w pięknych dziewczynach. Jego życie ulega zmianie, gdy przypadkowo zostaje świadkiem morderstwa. Kierując się ciekawością, Karol zaczyna śledzić zabójcę. W ten sposób odkrywa mroczną stronę swojej natury. Dotąd nie był świadomy jej istnienia, nie miał też odwagi lub możliwości, by ją obudzić. Nastolatek poznaje tożsamość mordercy - to weterynarz, Lucjan Staniak - i nawiązuje z nim bardzo silną, emocjonalną relację.

Środa

20:00 POLSAT **Poznaj mojego tatę**

komedia, USA, 2000

Greg chce oświadczyć się dziewczynie Pam. Ma zamiar uczynić to w czasie wizyty u rodziców Pam, tuż przed ślubem jej siostry. Mama jego wybranki, Dina (Blythe Danner), okazuje się przychylna przyszłemu zięciowi. Jednak jej ojciec, rzekomo emerytowany ogrodnik, Jack Byrnes, uważa, że nikt nie jest wystarczająco dobry dla jego córki, a już na pewno nie Greg. Lista zarzutów wobec chłopaka jest długa: nie przywiązuje wagi do wyglądu, nie jest ambitny, pracuje w kobiecym zawodzie, ma wulgarnie brzmiące nazwisko i na dodatek jest Żydem.

Czwartek

21:05 POLSAT **Miłość na zamówienie**

komedia romantyczna, USA, 2006

Trzydziestopięcioletni Tripp (Matthew McConaughey) ma niezłą pracę, ale wciąż nie chce się usamodzielnić. Prowadzi beztroski tryb życia, spędzając noce w klubach ze swoimi przyjaciółmi Ace'em (Justin Bartha) i Demo (Bradley Cooper). Nie musi troszczyć się o domowe obowiązki, bowiem wciąż mieszka ze swoimi rodzicami, Sue (Kathy Bates) i i Alem (Terry Bradshaw). Mama sprząta mu pokój, podaje śniadanie i pierze jego rzeczy. Powoli jednak zarówno ona, jak i jej mąż mają już dość tej sytuacji.

piątek 2 lipca

TVP 1

05:15 Przysięga - serial
06:05 Elif - serial, prod. Turcja
07:00 Transmisja Mszy Świętej z Sanktuarium Matki Bożej na Jasnej Górze
07:30 Agape - magazyn
08:00 Wiadomości
08:10 Pogoda poranna
08:15 Kwadrans polityczny
08:30 Ranczo - serial obyczajowy TVP, reż. Wojciech Adamczyk, wyk. Ilona Ostrowska, Cezary Żak, Paweł Królikowski, Grzegorz Wons
09:40 Komisarz Alex - serial kryminalny TVP
10:35 Ojciec Mateusz - serial kryminalny TVP
11:25 Uzdrowisko
12:00 Wiadomości
12:10 Agrobiznes
12:30 Agropogoda - magazyn
12:35 Magazyn Rolniczy
12:55 Natura w Jedynce

TVP 2

04:55 Cafe piosenka
05:25 Na dobre i na złe
06:20 Anna Dymna - spotkajmy się
06:50 Familiada - teleturniej
07:30 Pytanie na śniadanie
10:40 Panorama
10:50 Pytanie na śniadanie
11:15 Policzmy się dla Polski
11:30 Dziewczyny ze Lwowa - serial obyczajowy TVP
12:30 Koło fortuny
13:15 Kozacka miłość - serial kostiumowy
14:05 Va Banque - teleturniej
14:35 Na sygnale - serial
15:10 Górscy ratownicy
16:00 Koło fortuny
16:35 Familiada - teleturniej
17:00 Rodzinka.pl - serial
17:25 Gra na Maksa - serial
17:35 EURO 2020 - 1/4F, prod. Szwajcaria, 2021
20:15 Gra na Maksa - serial
20:25 Jak przeżyć wszystko jeszcze raz

TVN

05:40 Uwaga! - magazyn
06:00 LAB - obyczajowy
07:00 Ukryta prawda - program obyczajowy
08:00 Kuchenne rewolucje - program kulinarno-rozrywkowy
09:00 Ten moment
09:35 SOS Ekipy w akcji
10:35 Rozwód. Walka o wszystko
11:35 Doradca smaku
11:45 Ukryta prawda - program obyczajowy
14:55 Szpital - program obyczajowy
16:00 LAB - obyczajowy
17:00 Kuchenne rewolucje - program kulinarno-rozrywkowy
18:00 Ukryta prawda - program obyczajowy
19:00 Fakty
19:25 Uwaga! koronawirus
19:55 Uwaga! - magazyn

POLSAT

06:00 Nowy dzień z Polsat News
08:40 Malanowski i Partnerzy
09:40 Sekrety rodziny
10:40 Dlaczego ja?
11:40 Gliniarze
12:50 Wydarzenia
13:25 Interwencja
13:40 Trudne sprawy
14:40 Dlaczego ja?
15:50 Wydarzenia
16:10 Pogoda
16:15 Interwencja
16:35 Gliniarze
17:40 Sekrety rodziny
18:50 Wydarzenia
19:25 Gość Wydarzeń
19:45 Sport
19:55 Pogoda
20:00 Epoka lodowcowa: Wędrówka kontynentów Ziemia ulega kolejnym przeobrażeniom. Tym razem światu zagraża wędrówka kontynentów.

TVP Kultura

07:30 Teledyski
08:35 Kuchnia Jagiellonów
09:05 Jan Brzechwa - felieton
09:20 Wyprawa w przeszłość - film przygodowy, prod. Czechosłowacja, 1955
11:00 Znaki szczególne - serial TVP
12:50 Elizabeth - film krótkometrażowy
13:30 Francuskie wybrzeże z lotu ptaka. Morze Śródziemne - Zatoka Lwa - serial dokumentalny, prod. Francja
13:45 Francuskie wybrzeże z lotu ptaka. Riwiera francuska - serial dokumentalny, prod. Francja, 2012, reż. Norbert Evangelista, Gil Kebaili
14:00 Francuskie wybrzeże z lotu ptaka. Korsyka - serial dokumentalny
14:20 Mecz - film
14:45 Rok 2020

TV Puls

06:00 Zbuntowany anioł - telenowela Osierocona Milagros rozpoczyna pracę jako pokojówka rodziny DiCarlo i zakochuje się w synu pana domu.
07:00 Lombard. Życie pod zastaw - serial
09:00 Rodzinny interes - serial obyczajowy
10:00 Zbuntowany anioł - telenowela
12:00 Zaklinaczka duchów
14:00 Lombard. Życie pod zastaw - serial obyczajowy
16:00 Rodzinny interes - serial obyczajowy
18:00 Lombard. Życie pod zastaw - serial obyczajowy
20:00 Liberator 2
22:00 Czarny pies
23:45 Szanghajska robota

TVN 7

05:40 Szpital - program obyczajowy
06:40 Idealna niania - program obyczajowy
07:25 Zakochani po uszy - serial, Polska
08:00 Ukryta prawda - program obyczajowy
11:00 Szpital - program obyczajowy
12:00 Szkoła - obyczajowy
13:00 Sąd rodzinny - program sądowy
14:00 Sędzia Anna Maria Wesołowska - program sądowy
15:00 Ukryta prawda - program obyczajowy prod. Polska
16:00 40 kontra 20
17:00 Idealna niania - program obyczajowy prod. Polska
18:30 Brzydula - serial obyczajowy, Polska
20:00 One night squad

TV 4

06:00 Gliniarz i prokurator Serial sensacyjny **07:00** Strażnik Teksasu **08:00** Nasz nowy dom **09:00** Pierwsza miłość **09:50** Święty **10:20** Food Factory **11:20** Detektywi w akcji **12:20** Kobra
13:25 STOP Drogówka **15:30** Hardkorowy lombard **17:00** Septagon **18:00** Kochane Pieniądze **19:00** Policjantki i Policjanci **20:00** Gwiazdy Kabaretu **22:05** Sprawiedliwi - Wydział Kryminalny
00:05 Tajemnica Instytutu Atticus W 1976 roku do niewielkiego instytutu badawczego doktora Henry'ego Westa, zajmującego się zjawiskami parapsychicznymi, jak psychokineza czy postrzeganie pozazmysłowe, trafia tajemnicza Judith.
01:55 Śmierć na 1000 sposobów **02:25** Disco Polo Life **03:25** TOP 10

SERIAL OBYCZAJOWY

14:00 Elif - serial, prod. Turcja, 2018
14:45 Policzmy się dla Polski
15:00 Wiadomości
15:15 Alarm! - magazyn
15:35 Gra słów. Krzyżówka
16:00 Przysięga - serial
16:50 Łączy nas EURO
17:00 Teleexpress
17:15 Jaka to melodia?
17:55 Dzikie pszczoły
18:55 Jeden z dziesięciu
19:30 Wiadomości
20:10 Alarm! - magazyn
20:25 Gra na Maksa - serial
20:35 EURO 2020 - 1/4F
23:25 EUROwieczór
23:55 Zdrada - film fabularny
01:55 Ocaleni - reality show
02:55 S. W. A. T. - Jednostka specjalna - serial

KONCERT

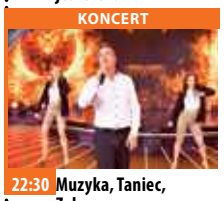

22:30 Muzyka, Taniec, Zabawa - koncert
23:35 Anything goes. Ale jazda! - program rozrywkowy prod. Polska
00:35 Lato w Allgau - film obyczajowy, prod. Niemcy, 2017, reż. Jeanette Wagner, wyk. Jennifer Ulrich, Philipp Hochmair, Michaela May
02:15 Operacja Piorun - film sensacyjny, prod. Wielka Brytania, 1966, reż. Terence Young, wyk. Sean Connery, Claudine Auger, Adolfo Celi
04:30 Zakończenie dnia

FILM WOJENNY

20:05 Bękarty wojny - film wojenny, USA, Niemcy, 2009, reż. Quentin Tarantino, wyk. Brad Pitt Mélanie Laurent, Christoph Waltz, EliRoth, Michael Fassbender, Diane Kruger, Daniel Brühl, Til Schweiger
23:15 Czerwony smok - film sensacyjny, USA, Niemcy, 2002, reż. Brett Ratner, wyk. Anthony Hopkins, Edward Norton, Ralph Fiennes, Harvey Keitel, Emily Watson, Mary-Louise Parker, Philip Seymour Hoffman, Anthony Heald
01:50 Kuba Wojewódzki
02:50 Uwaga! - magazyn

FILM AKCJI

22:00 Obcy kontra Predator W filmie stoczą ze sobą ostateczną walkę dwa legendarne potwory, bohaterowie serii zaliczanych do najbardziej kasowych w historii kina.
00:10 Jak stracić chłopaka w 10 dni Notoryczny podrywacz, menadżer z agencji reklamowej zakłada się ze swoim szefem, że rozkocha w sobie dowolną kobietę w ciągu 10 dni. Niestety wytypowana dziewczyna ma zgoła inne zamiary.
02:45 Tajemnice losu
04:40 Disco Gramy - program rozrywkowy
05:25 Telezakupy TV Okazje

FILM OBYCZAJOWY

15:20 Opowieść wiosenna - film obyczajowy, prod. Francja, 1990, reż. Eric Rohmer, wyk. Sophie Robin, Hugues Quester, Anne Teyssedre
17:15 Idą Powstańcy
18:30 Informacje kulturalne
18:50 Serialowa nostalgia - Karino - serial TVP
20:00 Komediowe lato - Marysia i Napoleon - komedia
22:05 Geniusz: Picasso - serial, prod. USA, 2018
23:00 Świat w piosence - Zabójstwo Martina Luthera Kinga
23:55 Informacje kulturalne
00:15 Nie jestem czarownicą - film fabularny

SERIAL KRYMINALNY

02:00 Castle - serial kryminalny Poszukujący inspiracji pisarz otrzymuje pozwolenie na przyłączenie się do jednego zespołu z wydziału zabójstw nowojorskiej policji.
02:55 Reporterzy. Z życia wzięte
03:55 Zobacz to! Blok rozrywkowy: Biesiada na cztery pory roku - program rozrywkowy prod. Polska
04:35 Z archiwum policji - serial dokumentalny prod. Polska
05:00 Dyżur - serial dokumentalny

KOMEDIA

21:40 Jak się nie oświadczać - film komedia, USA, 2015, reż. Bradford May, wyk. Kayla Ewell, Ryan Merriman, Adam Korson, Mitch Ryan, Vernee Watson
23:25 Prosto z Compton - film obyczajowy, USA, 2015, reż. F. Gary Gray, wyk. O'Shea Jackson Jr., Corey Hawkins, Jason Mitchell, Neil Brown Jr., Aldis Hodge, Paul Giamatti Kalifornia, lata 80. Wywodząca się z ulic Compton grupa NWA rewolucjonizuje kulturę hip-hopu.
02:35 Noc magii - program ezoteryczny

TV Trwam

11:30 Kolory Świętości **11:35** 100 cudownych miejsc na świecie **11:45** Spotkania z ekologią **12:00** Anioł Pański **12:03** Informacje dnia **12:20** Ziemia Obiecana **13:05** Duszpasterz **13:30** Msza święta
14:20 100 cudownych miejsc **14:30** Zrozumieć Antycywilizacje **14:55** Słowo życia **15:00** Modlitwa **15:20** Mocni w wierze **15:50** Ma się rozumieć **16:00** Informacje dnia **16:10** Siódmy sakrament **16:35** Świat na wyciągnięcie ręki **17:00** Regał Mistrzowie **17:30** Geopolityka **17:55** Poczet Wielkich Polaków **18:00** Anioł Pański **18:05** Informacje dnia
18:15 Westerplatte Młodych **19:00** Warto zauważyć... **19:30** Opowieści Theo **19:45** Modlitwa **20:00** Informacje dnia **20:20** Różaniec **20:50** Święty na każdy dzień **21:00** Apel Jasnogórski

eprasa.pl 65c2ea71bf

KURIER GMIN
TYGODNIK POWIATU WOŁOWSKIEGO

sobota 3 lipca

TVP 1

05:10 Klan - telenowela TVP
06:00 Magazyn Ekspresu Reporterów
07:00 Transmisja Mszy Świętej z Sanktuarium Matki Bożej na Jasnej Górze
07:35 Rok w ogrodzie
08:00 Rok w ogrodzie Extra
08:15 Wojsko - polskie.pl
08:40 Pełnosprawni
09:15 Sprawa dla reportera
10:15 Lemony Snicket: Seria niefortunnych zdarzeń - komedia, prod. USA, 2004, reż. Brad Silberling, wyk. Jim Carrey, Meryl Streep, Jude Law
12:10 Fascynujący świat - Niewidzialne miasta starożytności - film
13:10 Wojciech Cejrowski - boso przez świat
13:45 Przyrodnik na tropie
14:15 Z pamięci - felieton
14:25 Okrasa łamie przepisy

SERIAL KRYMINALNY

14:55 Ojciec Mateusz - serial kryminalny TVP
15:50 Geniusze i marzyciele. Banach. Między duchem a materią - film dokumentalny
16:50 Łączy nas EURO
17:00 Teleexpress
17:20 Pogoda
17:30 Jaka to melodia?
18:30 Stulecie Winnych
19:30 Wiadomości
20:10 Alarm! - magazyn
20:25 Gra na Maksa - serial
20:35 EURO 2020 - 1/4F
23:25 EUROwieczór
23:55 Hit na sobotę - Ścigana - thriller, prod. USA, 2011
01:35 Sądny dzień - komedia
03:20 Kopciuszek - serial obyczajowy TVP

TVP 2

05:55 Dla niesłyszących - Barwy szczęścia
07:00 Dla niesłyszących - M jak miłość - serial TVP
07:55 Pytanie na śniadanie
11:15 Zainwestuj w marzenia - serial TVP
11:30 Rodzinny ekspres
12:00 Pan Wołodyjowski - film historyczny, reż. Jerzy Hoffman
13:25 Va Banque - teleturniej
14:00 Familiada - teleturniej
14:35 Koło fortuny
15:15 Szansa na sukces. Opole 2021 - widowisko
16:20 Na sygnale - serial fabularyzowany TVP
16:50 Lajk!
17:10 Słowo na niedzielę - Droga Ezechiela
17:15 Gra na Maksa
17:30 EURO 2020 - 1/4
20:15 Gra na Maksa
20:25 Centralne Biuro Humoru

PROGRAM ROZRYWKOWY

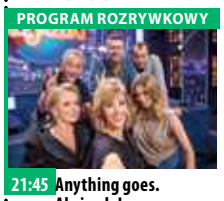

21:45 Anything goes. Ale jazda! - program rozrywkowy
22:50 Ameryka da się lubić - Humor - program rozrywkowy
24:00 Hity wszech czasów - magazyn muzyczny
01:00 Pitbull. Niebezpieczne kobiety - film sensacyjny, reż. Patryk Vega, wyk. Alicja Bachleda - Córuś, Maja Ostaszewska, Joanna Kulig, Magdalena Cielecka, Anna Dereszowska, Sebastian Fabijański, Andrzej Grabowski
03:25 Genialny wynalazek - komedia, prod. USA
04:55 Zakończenie

TVN

06:10 Uwaga! - magazyn
06:25 Ukryta prawda - program obyczajowy
07:25 Kuchenne rewolucje - program kulinarno-rozrywkowy
08:25 Wymarzone ogrody
09:00 Dzień Dobry Wakacje
11:30 Na Wspólnej - serial, Polska
13:20 MasterChef Junior
14:55 Power Couple - program rozrywkowy
16:25 Równi sobie
17:25 Wymarzone ogrody
17:55 Zaplanuj długie życie
18:00 Patent na dom - program rozrywkowy
19:00 Fakty
19:25 Sport
19:35 Pogoda
19:45 Uwaga! - magazynprod. Polska

KOMEDIA

20:00 40 lat minęło - film komedia, USA, 2012, reż. Judd Apatow, wyk. Judd Apatow, Paul Rudd, Leslie Mann, Maude Apatow, Iris Apatow, Albert Brooks, John Lithgow, Megan Fox
22:55 American Pie: Wesele - film komedia, USA, Niemcy, 2003, reż. Jesse Dylan, wyk. Jason Biggs, Seann William Scott, Alyson Hannigan, Eddie Kaye Thomas, Thomaslan Nicholas, January Jones
01:00 Ostatnidompolewej - film horror, USA, 2009, reż. Dennis Iliadis
03:20 Uwaga! - magazyn
03:40 Noc magii

POLSAT

06:00 Nowy dzień z Polsat
08:10 Bystry Bill
10:10 Ewa gotuje
10:40 Nasz Nowy Dom
11:40 Wolni od długów
12:40 Bogaty dom - Biedny dom
13:40 Łowcy nagród
14:40 Rolnicy. Podlasie
15:40 Więzienie
17:45 Chłopaki do wzięcia
18:50 Wydarzenia
19:25 Gość Wydarzeń
19:45 Sport
19:55 Pogoda
20:00 Iron Man 2 Robert Downey Jr. powraca jako miliarder Tony Stark w ekscytującej kontynuacji popularnego na całym świecie kinowego hitu. Kiedy tożsamość superbohatera przestała być sekretem, życie Tony'ego stało się jeszcze bardziej intensywne.

FILM AKCJI

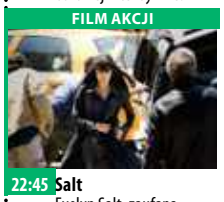

22:45 Salt Evelyn Salt, zaufana i lojalna agentka CIA, zostaje zmuszona do ucieczki, gdy pewnemu rosyjskiemu zdrajcy udaje się przekonać jej przełożonych, że jest ona podwójną agentką, wysłaną by zamordować prezydenta Stanów Zjednoczonych.
01:00 Rings Młoda kobieta, martwiąc się o swego chłopaka, zafascynowanego informacjami o tajemniczym wideo, po obejrzeniu którego giną ludzie, decyduje się obejrzeć film za niego.

TVP Kultura

07:30 Informacje kulturalne
07:50 Szlakiem miejsc niezwykłych - Pomniki Historii - reportaż
08:00 KFPP Opole - 43. KFPP Opole 2006 - przeboje Marka Grechuty
09:25 Słowobranie
10:00 Szkoła w chmurze - film dokumentalny, prod. Wielka Brytania, 2018, reż. Jerry Rothwell
11:35 Serialowa nostalgia - U Pana Boga w ogródku - serial komediowy TVP, reż. Jacek Bromski, wyk. Krzysztof Dzierma, Andrzej Beya-Zaborski, Emilian Kamiński, Jan Wieczorkowski, Agata Kryska, Wojciech Solarz, Irina Łaczina
12:20 Tamte lata, tamte dni - Maciej Wojtyszko
12:50 Żeniac - film TVP, reż. Janusz Kidawa

KOMEDIA

14:15 Komediowe lato - Marysia i Napoleon - komedia
16:15 Zaginione Skarby
16:30 Retro kino - Winnetou - serial przygodowy
18:10 Mój czas
18:20 Co dalej?
18:55 Sami Yaffa na tropie dźwięków
20:00 Bilet do kina - Przed wschodem słońca
21:45 Good Evening Ev'rybody. W hołdzie Louisowi Armstrongowi - film dokumentalny
23:00 Mocne Kino - Fargo - dramat
00:45 Co dalej?
01:25 Kino nocne - Szukając Kelly - dramat

TV Puls

06:00 Castle Poszukujący inspiracji pisarz otrzymuje pozwolenie na przyłączenie się do jednego zespołu z wydziału zabójstw nowojorskiej policji.
07:00 Taki jest świat - program informacyjny
08:00 Lombard. Życie pod zastaw - serial obyczajowy Prowadzenie lombardu to zajęcie ciekawe, momentami ekscytujące, ale często i niebezpieczne. Bohaterami serialu są: właściciel Kazimierz Barski (Zbigniew Buczkowski), jego rodzina, pracownicy oraz klienci, którzy pojawiają się w lombardzie z powodu różnych życiowych zawirowań.
20:00 Mocne sobotnie kino: Kickboxer: Odwet

THRILLER

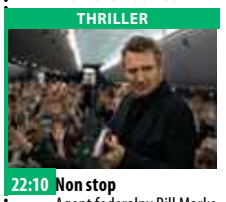

22:10 Non stop Agent federalny Bill Marks musi uratować pasażerów i załogę samolotu opanowanego przez terrorystów.
00:15 Najlepsi z najlepszych Na mistrzostwa świata w karate zostaje wybrana reprezentacja składająca się z piątki najlepszych zawodników.
02:10 Castle
03:05 Zobacz to! Blok rozrywkowy: Taki jest świat - program informacyjny
04:00 Menu na miarę
04:35 Z archiwum policji
05:00 Dyżur - serial

TVN 7

05:00 Szpital - program obyczajowy
06:00 Wiza na miłość
07:00 Ukryta prawda - program obyczajowy
08:00 Kosmiczny wykop
08:30 Ukryta prawda - program obyczajowy
11:30 Brzydula - serial obyczajowy, Polska
14:20 Przygoda z pandą - film przygodowy, USA, 1995, reż. Christopher Cain, wyk. Stephen Lang, Ryan Slater, Yi Ding, Wang Fei
16:00 Niania - film rodzinny, Wielka Brytania, USA, Francja, 2005, reż. Kirk Jones, wyk. Emma Thompson, Colin Firth, Kelly Macdonald, Thomas Sangster, Eliza Bennett, Jennifer Rae Daykin, Angela Lansbury, Celia Imrie, Imelda Staunton

KOMEDIA

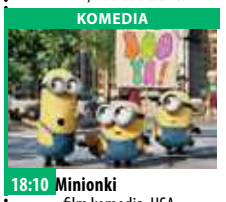

18:10 Minionki - film komedia, USA, 2015, reż. Kyle Balda, Pierre Coffin, wyk. Sandra Bullock, Jon Hamm, Michael Keaton, Alison Janney, Steve Coogan, Geoffrey Rush
20:00 Van Helsing - film S-F, USA, Czechy, 2004, reż. Stephen Sommers, wyk. Hugh Jackman, Kate Beckinsale, David Wenham, Richard Roxburgh, David Wenham, Samuel West
22:50 Zaginione miasto Z - film przygodowy, USA, 2016, reż. James Gray, wyk. Charlie Hunnam, Robert Pattinson
01:40 Zbrodnie z pierwszych stron gazet

TV 4

06:00 Kudłaty i Scooby Doo na tropie **07:00** Galileo **11:00** Zaklęty książę Już od pięciuset lat zamieniony w żabę książę czeka na swoją wybrankę, która go pocałuje i w ten sposób przywróci mu ludzkie kształty. Pewnego dnia młodzieniec otrzymuje szansę na zmianę swojego losu - na Manhattanie spotyka niezamężną kobietę, która obdarza go pocałunkiem, dzięki czemu książę odzyskuje ludzką postać.
13:00 STOP Drogówka - magazyn **14:00** Policjantki i Policjanci **19:00** Galileo **20:00** Ninja Warrior Polska **21:55** Sprawiedliwi - Wydział Kryminalny **23:55** Motel 2: Pierwsze cięcie
01:45 Interwencja - magazyn **02:25** Disco Polo Life **03:25** TOP 10 - Lista przebojów **05:30** Telezakupy TV Okazje

TV Trwam

12:00 Nowenna przed 30. Rocznicą powstania Radia Maryja **13:00** Siódmy sakrament **13:30** Msza święta z Jasnej Góry **14:20** Ocalić od zapomnienia
14:30 Przegląd Katolickiego Tygodnika „Niedziela" **14:35** Hildegarda z Bingen. Światło Boga **15:30** Wierzę w Boga **16:00** Informacje dnia **16:10** Za Polskę poszlibyśmy w ogień **16:55** Kolory Świętości **17:00** Z Parlamentu Europejskiego **17:30** Mocni Jego mocą
17:55 Poczet Wielkich Polaków **18:00** Anioł Pański **18:05** Informacje dnia **18:15** Rozmowy niedokończone **19:25** Święty na każdy dzień **19:30** Katecheza ks. bp. Antoniego Długosza **19:45** Modlitwa z telefonicznym udziałem dzieci **20:00** Informacje dnia **20:20** Różaniec **20:50** Święty na każdy dzień **21:00** Apel

niedziela 4 lipca

TVP 1

06:00 Słownik polsko@polski
06:25 Wojsko - polskie.pl
06:55 Słowo na niedzielę
07:00 Transmisja Mszy Świętej z Sanktuarium Bożego Miłosierdzia
08:00 Tydzień
08:30 Zakochaj się w Polsce
09:00 Policzmy się dla Polski
09:10 Przyrodnik na tropie - cykl dokumentalny
09:45 Japonia - inspirujące krajobrazy
10:25 Klasztorne smaki Remigiusza Rączki
10:55 Słowo na niedzielę
11:00 Transmisja Mszy Świętej z Jasnej Góry
11:55 Między ziemią a niebem
12:00 Anioł Pański
12:15 Między ziemią a niebem
12:50 Program katolicki
13:15 BBC w Jedynce
14:15 Z pamięci - felieton

MAGAZYN

14:25 Okrasa łamie przepisy - Podlaskie pierogi z serem - magazyn kulinarny
14:55 Komisarz Alex - serial
15:50 Geniusze i marzyciele. Jan Szczepanik - film
16:50 Łączy nas EURO
17:00 Teleexpress
17:30 Jaka to melodia?
18:30 Stulecie Winnych
19:30 Wiadomości
20:10 Gra na Maksa - serial
20:20 Kincsem. Miłość i hazard - film przygodowy
22:25 Gra na Maksa - serial
22:40 Zakochana Jedynka - Matylda - film
00:35 Córka prezydenta - komedia romantyczna
02:30 Ścigana - thriller, prod. USA, 2011

TVP 2

05:20 Dla niesłyszących - Barwy szczęścia - serial obyczajowy TVP
07:00 Dla niesłyszących - M jak miłość - serial TVP
07:55 Pytanie na śniadanie
11:30 Dookoła Bałtyku - magazyn kulinarny
12:00 Pan Wołodyjowski cz. II - film historyczny, reż. Jerzy Hoffman, wyk. Tadeusz Łomnicki, Magdalena Zawadzka, Mieczysław Pawlikowski, Jan Nowicki, Daniel Olbrychski, Mariusz Dmochowski, Marek Perepeczko, Irena Karel
13:25 Va Banque - teleturniej
14:00 Familiada - teleturniej
14:35 Koło fortuny - teleturniej
15:15 Szansa na sukces. Opole 2021 - widowisko muzyczne
16:15 Na sygnale - serial fabularyzowany TVP

SERIAL OBYCZAJOWY

16:40 Zainwestuj w marzenia - serial TVP
16:50 Alternatywy 4 - serial komediowy TVP
18:00 Panorama
18:20 Pogoda
18:30 Sekretne życie kotów - reality show
19:25 Rodzinka.pl - serial komediowy TVP
20:00 Wakacyjna Trasa Dwójki
20:40 Lato, muzyka, zabawa. Wakacyjna Trasa Dwójki - 2021 Żywiec
23:05 Muzyka, Taniec, Zabawa - koncert
00:10 Hity wszech czasów
01:10 Dzikie róże
03:00 Nocne Graffiti - film sensacyjny

TVN

05:55 Uwaga! - magazyn
06:15 Ukryta prawda - program obyczajowy
07:15 Kuchenne rewolucje - program kulinarno-rozrywkowy
08:15 Nowa Maja w ogrodzie
08:45 Akademia ogrodnika
08:50 Zaplanuj długie życie
09:00 Dzień Dobry Wakacje
11:30 Patent na dom - program rozrywkowy
12:30 Co za tydzień - magazyn
13:10 Rozenek cudnie chudnie - program lifestylowy
13:45 Misja - Premiera Playera
14:00 Zbuntowana księżniczka - film komedia, Francja, USA, Wielka Brytania, 2008, reż. Nick Moore, wyk. Emma Roberts, Juno Temple, Kimberley Nixon, Natasha Richardson

KOMEDIA

16:05 Kłamca kłamca - film komedia, USA, 1997, reż. Tom Shadyac, wyk. Jim Carrey, Maura Tierney, Justin Cooper, Cary Elwes, Anne Haney, Jennifer Tilly
18:00 Kuchenne rewolucje - program kulinarno-rozrywkowy
19:00 Fakty
19:45 Uwaga! - magazyn
20:00 Krucjata Bourne'a - film sensacyjny
22:25 Kontrabanda - film sensacyjny
00:40 Czerwony smok - film sensacyjny
03:10 Kuchenne rewolucje
04:10 Noc magii

POLSAT

06:00 Nowy dzień z Polsat News
07:55 Fantastyczna czwórka Ekranizacja jednego z najbardziej znanych komiksów z wydawnictwa Marvel. Wynalazca, astronauta i naukowiec dr Reed Richards staje na czele ekspedycji, która wyruszy na spotkanie kosmicznej burzy. Ma nadzieję, że dzięki wyprawie uda mu się rozszyfrować zagadki kodu genetycznego człowieka, a zdobytą w ten sposób wiedzę wykorzystać dla dobra całego rodzaju ludzkiego.
10:20 Epoka lodowcowa : Wędrówka kontynentów
12:15 Iron Man 2
14:50 Formuła 1 2021 Formuła 1 GP Austrii - wyścig & ceremonia

MAGAZYN

17:45 Nasz Nowy Dom - magazyn
18:50 Wydarzenia
19:25 Gość Wydarzeń
20:00 Kabaret na żywo - Klinika Skeczów Męczących
22:05 Sztanga i cash Film inspirowany prawdziwymi wydarzeniami, które miały miejsce w Miami w 1994 roku. Daniel Lugo jest kulturystą. Pracuje w miejscowej siłowni, a w wolnym czasie uczęszcza na kursy motywacyjne Johnny'ego.
00:55 2012
04:40 Disco Gramy
05:45 Telezakupy TV Okazje

TVP Kultura

07:00 Co dalej? - program publicystyczny
07:35 Piosenki Władysława Szpilmana - widowisko
08:15 Tamte lata, tamte dni - Maciej Wojtyszko
08:45 Chuligan Literacki - magazyn o książkach
09:20 Z przytupem - Polka - widowisko kameralne
09:40 Animama - Katar - film animowany
09:45 Animama - Jajko - film animowany
09:50 Animama - Straszny sen majsterkowicza - film animowany, reż. Andrzej Piliczewski
10:10 Serialowa nostalgia - Janosik - serial TVP, reż. Jerzy Passendorfer, wyk. Marek Perepeczko, Ewa Lemańska, Czesław Jaroszyński, Marian Kociniak, Mieczysław Czechowicz
11:10 Trzeci punkt widzenia

SERIAL OBYCZAJOWY

11:35 Winnetou - Złoto Apaczów - serial
13:25 Paddington - film familijny, prod. USA
15:10 Exodus - film baletowy, reż. Norbert Rudzik
15:50 Beethoven - Ostatnie sonaty - koncert
17:00 Mój czas
17:15 Niedziela z... Izabelą Trojanowską
20:00 Zawód: reporter - dramat, prod. Włochy, Hiszpania, Francja, USA
22:05 Trzeci punkt widzenia
22:35 Szkoła w chmurze - film dokumentalny
00:10 Bilet do kina - Przed wschodem słońca
02:05 Polska szkoła animacji - Ludwik - animowany

TV Puls

06:00 Rodzinny interes - serial obyczajowy
08:55 Kosmiczne mistrzostwa Jest rok 2071. Kosmiczna wojna całkowicie zmieniła klimat na Ziemi, a nad Moskwą góruje ogromny statek obcych. To właśnie on ma stać się areną dla ostatecznego pojedynku o planetę.
11:10 Kadet Kelly
13:25 Najpiękniejsze baśnie braci Grimm: Roszpunka
14:40 Najpiękniejsze baśnie braci Grimm: Braciszek i siostrzyczka
15:50 Piękna i bestia
18:05 Legalna blondynka
20:00 Niedziela z gwiazdami: Mechanik: Prawo zemsty
21:50 Liberator 2

FILM AKCJI

23:50 Najlepsi z najlepszych 2 Podczas nielegalnej walki zostaje zamordowany Travis. Wkrótce jego przyjaciele również znajdują się w niebezpieczeństwie.
01:45 Zobacz to! Blok rozrywkowy: Dyżur - serial dokumentalny
02:20 Dyżur - serial dokumentalny
02:45 Taki jest świat - program informacyjny prod. Polska
03:25 Biesiada na cztery pory roku
05:00 Rodzinny interes - serial obyczajowy prod. Polska

TVN 7

05:00 Szpital - program obyczajowy
06:00 Wiza na miłość
07:00 Ukryta prawda - program obyczajowy
08:00 Kosmiczny wykop
08:30 Ukryta prawda - program obyczajowy
10:30 Brzydula - serial obyczajowy, Polska
13:20 Appaloosa - film western, USA, 2008, reż. Ed Harris, wyk. Ed Harris, Viggo Mortensen, Renée Zellweger, Jeremy Irons, Timothy Spall, Lance Henriksen
15:45 Niania i wielkie bum - film rodzinny, USA, Francja, Wielka Brytania, 2010, reż. Susanna White, wyk. Ralph Fiennes, Maggie Gyllenhaal, Emma Thompson, Maggie Smith, Asa Butterfield

KOMEDIA

18:00 Farciarz Gilmore - film komedia, USA, 1996, reż. Dennis Dugan, wyk. Adam Sandler, Christopher McDonald, Julie Bowen, Frances Bay, Carl Weathers, Richard Kiel
20:00 Matrix - film S-F, USA, 1999, reż. Lana Wachowski, Andy Wachowski, wyk. Keanu Reeves, Laurence Fishburne, Carrie-Anne Moss, Hugo Weaving, Joe Pantoliano
22:55 Czerwona Sonja - film prod. Holandia, USA, 1985, reż. Richard Fleischer
00:50 Oszukać przeznaczenie - film horror, USA, 2000, reż. James Wong

TV 4

06:00 Kudłaty i Scooby Doo na tropie **07:00** Dzielna Mysz **07:10** Antboy **08:55** Zaklęty książę Już od pięciuset lat zamieniony w żabę książę czeka na swoją wybrankę, która go pocałuje i w ten sposób przywróci mu ludzkie kształty.
10:55 Galileo **13:00** STOP Drogówka **14:00** Gwiazdy Kabaretu **15:00** Ninja Warrior Polska **16:55** Columbo **19:00** Galileo **20:00** Przyciąganie Trzymający w napięciu film akcji, w którym, obok katastroficznych wizji i pełnych rozmachu efektów specjalnych, nie brak emocji i humoru.
22:50 Tajemnica Instytutu Atticus **00:30** Ryzykanci **02:00** Interwencja - magazyn **02:25** Disco Polo Life **03:25** TOP 10 - Lista przebojów **05:30** Telezakupy TV Okazje

TV Trwam

09:30 Msza święta z Jasnej Góry **10:35** Przegląd Katolickiego Tygodnika „Niedziela" **10:40** Cuda Jezusa **11:30** Pustynia Boga **12:00** Anioł Pański z Ojcem Świętym Franciszkiem **12:20** Wieś - to też Polska **13:30** Papież Polak do Rodaków **14:00** Albert Schweitzer
15:50 100 cudownych miejsc na świecie **16:00** Informacje dnia **16:10** Koncert życzeń **17:00** Zostań Żołnierzem RP **17:15** Prawda a Historia **17:30** Nowa Ewangelizacja **17:55** Poczet Wielkich Polaków **18:00** Anioł Pański
18:05 Informacje dnia **18:15** Rozmowy niedokończone **19:25** Święty na każdy dzień **19:30** Opowieści biblijne historie animowane z Nowego Testamentu **20:00** Informacje dnia **20:20** Różaniec **20:50** Kolory Świętości **21:00** Apel Jasnogórski

eprasa.pl 65c2ea71bf

poniedziałek 5 lipca

TVP 1

05:20 Przysięga - serial obyczajowy, prod. Turcja
06:10 Elif - serial, prod. Turcja
07:00 Transmisja Mszy Świętej z Sanktuarium Matki Bożej na Jasnej Górze
07:30 Okiem Wiary - magazyn
08:00 Wiadomości
08:10 Pogoda poranna
08:15 Kwadrans polityczny
08:35 Ranczo - serial
09:40 Komisarz Alex - serial kryminalny TVP
10:35 Ojciec Mateusz - serial kryminalny TVP
11:25 Uzdrowisko - telenowela TVP
12:00 Wiadomości
12:10 Agrobiznes
12:30 Agropogoda - magazyn
12:35 Magazyn Rolniczy
12:50 BBC w Jedynce - Tajemnice skóry

SERIAL OBYCZAJOWY

14:00 Elif - serial, prod. Turcja, 2018
15:00 Wiadomości
15:15 Alarm! - magazyn
15:35 Gra słów. Krzyżówka
16:00 Przysięga - serial
16:50 Łączy nas EURO
17:00 Teleexpress
17:15 Jaka to melodia?
18:00 Dzikie pszczoły - dramat, prod. Grecja, 2019
18:55 Jeden z dziesięciu
19:30 Wiadomości
20:10 Alarm! - magazyn
20:35 Wyścig z czasem - film science fiction
22:35 Świat bez fikcji - USA: wojna o pomniki - film
23:40 Na tyłach wroga - dramat wojenny
01:20 Matylda - kostiumowy

TVP 2

04:55 Cafe piosenka - talk-show
05:25 Na dobre i na złe - serial TVP
06:20 Życiowe wybory - telenowela dokumentalna TVP
06:55 Familiada - teleturniej
07:30 Pytanie na śniadanie
10:45 Panorama
10:50 Pytanie na śniadanie
11:30 Dziewczyny ze Lwowa - serial obyczajowy TVP
12:30 Koło fortuny - teleturniej
13:15 Kozacka miłość - serial kostiumowy
14:05 Va Banque - teleturniej
14:35 Na sygnale - serial fabularyzowany TVP
15:10 Górscy ratownicy - serial obyczajowy, prod. Niemcy, 2018
16:00 Koło fortuny - teleturniej
16:35 Familiada - teleturniej

SERIAL OBYCZAJOWY

17:15 Promyk nadziei - serial, prod. Turcja, 2019
18:00 Panorama
18:20 Va Banque - teleturniej
18:45 Kozacka miłość - serial kostiumowy, prod. Rosja
19:40 Barwy szczęścia - serial obyczajowy TVP
20:25 Miasto skarbów - serial kryminalny TVP
21:15 Lepsza połowa- serial
21:50 Czerwona królowa - serial
22:55 Jedyny świadek - serial kryminalny
23:55 Szukając Kelly - dramat, prod. Belgia, Francja, 2015, reż. Thomas Bidegain
01:50 Warto kochać - serial
02:50 Szalony rok

TVN

05:05 Uwaga! - magazyn
05:20 Nowa Maja w ogrodzi
05:50 Akademia ogrodnika
06:00 LAB - obyczajowy
07:00 Ukryta prawda - program obyczajowy
08:00 Kuchenne rewolucje - program kulinarny
09:00 Ten moment
09:35 SOS Ekipy w akcji
10:35 Rozwód. Walka o wszystko
11:35 Top 10 Playera
11:45 Ukryta prawda - program obyczajowy
14:55 Szpital - program obyczajowy
16:00 LAB - obyczajowy
17:00 Kuchenne rewolucje - program kulinarno-rozrywkowy
18:00 Ukryta prawda - program obyczajowy
19:00 Fakty
19:25 Uwaga! koronawirus

MAGAZYN

19:55 Uwaga! - magazyn
20:10 Doradca smaku
20:15 Na Wspólnej - serial obyczajowy, Polska
20:55 Milionerzy
21:30 Bez mojej zgody - film obyczajowy, USA, 2009, reż. Nick Cassavetes, wyk. Cameron Diaz, Alec Baldwin, Abigail Breslin, Jason Patric
23:50 Krucjata Bourne'a - film sensacyjny, USA, Niemcy, 2004, reż. Paul Greengrass, wyk. Matt Damon, Brian Cox, Julia Stiles, Franka Potente
02:05 Co za tydzień
02:40 Wewnętrzny wróg - serial, USA

POLSAT

06:00 Nowy dzień z Polsat News
08:40 Malanowski i Partnerzy
09:40 Sekrety rodziny
10:40 Dlaczego ja?
11:40 Gliniarze
12:50 Wydarzenia
13:25 Interwencja
13:40 Trudne sprawy
14:40 Dlaczego ja?
15:50 Wydarzenia
16:10 Pogoda
16:15 Interwencja
16:35 Gliniarze
17:40 Sekrety rodziny
18:50 Wydarzenia
19:25 Gość Wydarzeń
19:45 Sport, Pogoda
20:05 2012 Majowie pozostawili ludzkości kalendarz, który dokładnie wskazywał datę końca świata i mówił o zjawiskach, które miału mu towarzyszyć.

FILM SENSACYJNY

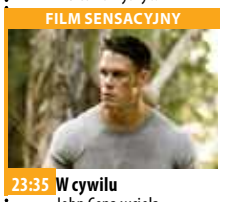

23:35 W cywilu John Cena wciela się w postać Johna Tritona, byłego żołnierza amerykańskiej piechoty morskiej, który wyrusza w pościg za bezwzględnymi i okrutnymi złodziejami diamentów, którzy porwali jego żonę...
01:15 Książę Persji: Piaski czasu IX wiek, średniowieczna Persja. Główny bohater, młody książę zawiera porozumienie z tajemniczą księżniczką i razem wyruszają na wyprawę przeciwko złym siłom.
03:35 Love Island. Wyspa miłości - program rozrywkowy

TVP Kultura

07:30 Teledyski
08:25 Co dalej? - program publicystyczny
09:00 Opowieść wiosenna - film obyczajowy
11:00 Przeprowadzki - serial
13:30 Nieznane taśmy filmowe. Indie
14:30 Pan Tadeusz, 1928 - film fabularny, prod. Polska, 1928, reż. Ryszard Ordyński, wyk. Wiesław Gawlikowski
16:45 Wakacje Waltera - komedia, prod. USA
18:40 Serialowa nostalgia - Karino - serial TVP
19:40 Muzeum Polskiej Piosenki
20:00 Kino Mocnych Wrażeń - Aż do piekła - dramat, prod. USA, 2016
21:50 Powidoki - Arystoteles Polityka
22:15 Więcej niż fikcja - Kraina miodu - film

DRAMAT

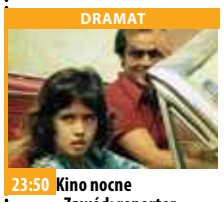

23:50 Kino nocne - Zawód: reporter - dramat, prod. Włochy, Hiszpania, Francja, USA, 1975, reż. Michelangelo Antonioni, wyk. Jack Nicholson, Maria Schneider, Jenny Runacre, Ian Hendry, Steven Berkoff
02:05 Płomienie - film fabularny, prod. Korea Południ., 2018, reż. Chang - dong Lee, wyk. Steven Yeun, Jong - Seo Jun, An In Yoo
04:35 Mój czas
05:00 Tamte lata, tamte dni - Maciej Wojtyszko - magazyn
05:30 Teledysk
05:50 Zakończenie

TV Puls

06:00 Zbuntowany anioł - telenowela
07:00 Lombard. Życie pod zastaw - serial obyczajowy
09:00 Rodzinny interes - serial obyczajowy
10:00 Zbuntowany anioł - telenowela
12:00 Zaklinaczka duchów Dzięki swojemu darowi Melinda Gordon potrafi komunikować się z zagubionymi duszami zmarłych ludzi i pomaga im przejść na drugą stronę.
14:00 Lombard. Życie pod zastaw - serial obyczajowy prod. Polska
16:00 Rodzinny interes - serial obyczajowy
18:00 Lombard. Życie pod zastaw - serial obyczajowy

FILM SENSACYJNY

20:00 Wasabi: Hubert zawodowiec - film sensacyjny
21:55 Krwawa rozgrywka
00:05 Nicky Larson i perfumy miłości
02:00 Zobacz to! Blok rozrywkowy: Taki jest świat - program informacyjny prod. Polska
03:00 Dyżur - serial dokumentalny
03:55 Biesiada na cztery pory roku
04:35 Z archiwum policji - serial dokumentalny
05:00 Rodzinny interes - serial obyczajowy prod. Polska

TVN 7

05:40 Szpital - program obyczajowy
06:40 Idealna niania - program obyczajowy
07:25 Zakochani po uszy - serial, Polska
08:00 Ukryta prawda - program obyczajowy
11:00 Szpital - program obyczajowy
12:00 Szkoła - obyczajowy
13:00 Sąd rodzinny - program sądowy
14:00 Sędzia Anna Maria Wesołowska - program sądowy
15:00 Ukryta prawda - program obyczajowy
16:00 40 kontra 20
17:00 Idealna niania - program obyczajowy
18:30 Brzydula - serial obyczajowy, Polska
19:30 Zakochani po uszy - serial, Polska
20:00 40 kontra 20

SERIAL OBYCZAJOWY

21:00 Tajemnica zawodowa - serial, Polska Prawniczka Julia Żurawska walczy o oczyszczenie męża z zarzutów kryminalnych.
23:05 Oszukać przeznaczenie - film horror, USA, 2000, reż. James Wong, wyk. Devon Sava, Ali Larter, Kerr Smith, Tony Todd, Kerr Smith
01:15 Trzy noce z duchami
02:20 Zbrodnie z pierwszych stron gazet
03:25 Noc magii - program ezoteryczny prod. Polska

TV 4

06:00 Gliniarz i prokurator **07:00** Strażnik Teksasu **08:00** Nasz nowy dom **09:00** Pierwsza miłość Marysia opuszcza rodzinną wieś i przenosi się do Wrocławia, by studiować medycynę. W nowym miejscu kobieta poznaje Pawła, który zdobywa jej serce. **09:50** Święty **10:20** Fabryka jedzenia **11:20** Detektywi w akcji **12:20** Kobra - oddział specjalny **13:25** STOP Drogówka - magazyn prod. Polska **15:30** Hardkorowy Iombard **17:00** Septagon **18:00** Kochane Pieniądze **19:00** Policjantki i Policjanci **20:00** Sprawiedliwi - Wydział Kryminalny **21:00** Columbo **23:00** Wzór **00:05** Śmierć na 1000 sposobów **01:25** Pękniesz ze śmiechu **02:30** Interwencja - magazyn prod. Polska **02:50** SuperLudzie

TV Trwam

11:20 100 cudownych miejsc **11:30** Przyroda w Obiektywie **11:45** Kolory Świętości **11:55** Święty na każdy dzień **12:00** Anioł Pański **12:03** Informacje dnia **12:20** Mojżesz - 10 przykazań **13:10** Mój Tatuś walczył pod Monte Cassino **13:30** Msza święta z Jasnej Góry **14:20** Charlie - historia zabawki **15:50** Ma się rozumieć **16:00** Informacje dnia **16:10** Sanktuaria polskie **16:30** Zew natury **16:55** Świadkowie **17:30** Natura obiektywnie **17:55** Poczet Wielkich Polaków **18:00** Anioł Pański **18:05** Informacje dnia **18:15** Rozmowy niedokończone **19:25** Święty na każdy dzień **19:30** Opowieści Starego Testamentu **20:00** Informacje dnia **20:20** Różaniec **20:50** Święty na każdy dzień **21:00** Apel Jasnogórski

wtorek 6 lipca

TVP 1

05:20 Przysięga - serial obyczajowy, prod. Turcja
06:05 Elif - serial, prod. Turcja
07:00 Transmisja Mszy Świętej z Sanktuarium Matki Bożej na Jasnej Górze
07:30 Kościół z bliska
08:00 Wiadomości
08:10 Pogoda poranna
08:15 Kwadrans polityczny
08:40 Ranczo - serial obyczajowy TVP
09:40 Komisarz Alex - serial kryminalny TVP
10:40 Ojciec Mateusz - serial
11:25 Uzdrowisko
12:00 Wiadomości
12:10 Agrobiznes
12:30 Agropogoda - magazyn
12:35 Magazyn Rolniczy
12:55 Natura w Jedynce - Borneo
14:00 Elif - serial, prod. Turcja
15:00 Wiadomości
15:15 Alarm! - magazyn

TELETURNIEJ

15:35 Gra słów. Krzyżówka - teleturniej
16:00 Przysięga - serial obyczajowy, prod. Turcja
16:50 Łączy nas EURO
17:00 Teleexpress
17:15 Jaka to melodia?
18:00 Dzikie pszczoły - dramat, prod. Grecja, 2019
18:55 Jeden z dziesięciu
19:30 Wiadomości
20:10 Alarm! - magazyn
20:25 Gra na Maksa - serial
20:35 EURO 2020 - 1/2F
23:30 EUROwieczór
24:00 Ocaleni - reality show
01:05 RoboCop - film science fiction
02:55 Dystrykt 9
04:55 Notacje - Aleksander Szekal

TVP 2

05:00 Cafe piosenka
05:30 Na dobre i na złe - serial TVP
06:25 Jak budowała się cerkiew...? - film dokumentalny
06:55 Familiada - teleturniej
07:30 Pytanie na śniadanie
10:45 Panorama
10:50 Pytanie na śniadanie
11:30 Dziewczyny ze Lwowa - serial obyczajowy TVP
12:30 Koło fortuny
13:15 Kozacka miłość - serial kostiumowy, prod. Rosja
14:05 Va Banque - teleturniej
14:35 Na sygnale - serial fabularyzowany TVP
15:05 Górscy ratownicy - serial obyczajowy
15:50 Gra na Maksa - serial
16:00 Koło fortuny
16:35 Familiada - teleturniej
17:15 Promyk nadziei - serial
18:00 Panorama
18:20 Va Banque - teleturniej

SERIAL KOSTIUMOWY

18:45 Kozacka miłość - serial kostiumowy, prod. Rosja
19:40 Barwy szczęścia - serial obyczajowy TVP
20:10 Gra na Maksa - serial
20:25 Miasto skarbów - serial kryminalny TVP
21:15 Lepsza połowa - serial
21:50 Czerwona królowa - serial, prod. Ukraina, Rosja, 2015
22:50 Jedyny świadek - serial kryminalny
23:55 Ty pójdziesz do Jastrzębia
01:00 Czerwony Pająk - dramat
02:40 Szukając Kelly - dramat
04:35 Magia polskiej przyrody. Zima, wiosna, lato, jesień w Delcie Świny

TVN

05:40 Uwaga! - magazyn
06:00 LAB - obyczajowy
07:00 Ukryta prawda - program obyczajowy
08:00 Kuchenne rewolucje - program kulinarno-rozrywkowy
09:00 Ten moment
09:35 SOS Ekipy w akcji
10:35 Rozwód. Walka o wszystko
11:35 Doradca smaku
11:45 Ukryta prawda - program obyczajowy
14:55 Szpital - program obyczajowy
16:00 LAB - obyczajowy
17:00 Kuchenne rewolucje - program kulinarno-rozrywkowy
18:00 Ukryta prawda - program obyczajowy
19:00 Fakty
19:25 Uwaga! koronawirus
19:55 Uwaga! - magazyn
20:10 Doradca smaku

SERIAL OBYCZAJOWY

20:15 Na Wspólnej - serial obyczajowy, Polska
20:55 Milionerzy - program rozrywkowy prod. Polska
21:35 Gniew oceanu - film katastroficzny, USA, 2000, reż. Wolfgang Petersen, wyk. George Clooney, Mark Wahlberg, Diane Lane, Karen Allen, William Fichtner, John C. Reilly, Mary Elizabeth Mastrantonio
00:10 Kuba Wojewódzki
01:10 Porwani - serial, USA
02:10 Oszuści - serial, USA
03:10 Uwaga! - magazyn
03:30 Noc magii

POLSAT

06:00 Nowy dzień z Polsat News
08:40 Malanowski i Partnerzy
09:40 Sekrety rodziny
10:40 Dlaczego ja?
11:40 Gliniarze
12:50 Wydarzenia
13:25 Interwencja
13:40 Trudne sprawy
14:40 Dlaczego ja?
15:50 Wydarzenia
16:15 Interwencja
16:35 Gliniarze
17:40 Sekrety rodziny
18:50 Wydarzenia
19:25 Gość Wydarzeń
19:45 Sport
19:55 Pogoda
20:05 Książę Persji: Piaski czasu Główny bohater, młody książę zawiera porozumienie z tajemniczą księżniczką i razem wyruszają na wyprawę przeciwko złym siłom.

FILM SENSACYJNHY

22:40 Lot Historia uzależnionego od alkoholu pilota, któremu udaje się mimo awarii bezpiecznie wylądować, jednak grozi mu proces i więzienie, gdyż znajdował się pod wpływem substancji odurzających. Kapitan linii lotniczych William Whitaker jest uzależniony od alkoholu. Rozwiódł się z żoną. Prawie nie utrzymuje kontaktów z synem.
02:15 Love Island. Wyspa miłości
04:40 Disco Gramy - program rozrywkowy prod. Polska
05:45 Telezakupy TV Okazje

TVP Kultura

07:30 Teledyski
08:20 Powidoki - program publicystyczny
08:40 Rzecz Polska - Logo CPN - cykl dokumentalny
08:55 Wakacje Waltera - komedia, prod. USA, 2003
11:00 Przeprowadzki - serial TVP
13:05 Wakacje
13:30 Kraina miodu - film dokumentalny, prod. Macedonia, 2019
15:05 Feral - film animowany, prod. USA, 2012
15:25 Zapomniani - dramat, prod. Meksyk, 1950, reż. Luis Alcoriza, Luis Bunuel, wyk. Alfonso Mejia, Efrain Arauz, Roberto Cobo, Alma Delia Fuentes
16:55 Ucieczka w kajdanach - film fabularny, prod. USA, 1958, reż. Stanley Kramer, wyk. Sidney Poitier, Tony Curtis, Theodore Bikel

SERIAL OBYCZAJOWY

18:40 Serialowa nostalgia - Karino - serial TVP
19:40 Muzeum Polskiej Piosenki
20:00 Lekkie obyczaje - Maudie, prod. Kanada, 2016, reż. Aisling Walsh, wyk. Sally Hawkins, Ethan Hawke, Kari Matchett, Billy MacLellan
22:05 Co dalej? - program publicystyczny
22:35 Dokument w podróży - Paul Gauguin - Daleka droga do raju - film
23:45 Aż do piekła - dramat, prod. USA, 2016
01:35 Jesienna sonata - opera
03:50 Kino nocne - Złoty wiek - film fabularny

TV Puls

06:00 Zbuntowany anioł - telenowela
07:00 Lombard. Życie pod zastaw - serial
09:00 Rodzinny interes - serial obyczajowy Serial wprowadza widza w świat głównych bohaterów, jednocześnie przedstawiając w każdym odcinku inną historię klientów warsztatu i salonu. Wątki z warsztatu samochodowego będą bardziej sensacyjne, z kolei w salonie kosmetycznym widzowie zobaczą więcej wzruszających, często przeplatanych humorem, historii.
10:00 Zbuntowany anioł - telenowela
12:00 Zaklinaczka duchów
14:00 Lombard. Życie pod zastaw - serial

SERIAL OBYCZAJOWY

16:00 Rodzinny interes - serial obyczajowy
18:00 Lombard. Życie pod zastaw - serial obyczajowy
20:00 Pocałunek smoka
21:55 Kickboxer: Odwet
00:10 Alibi.com
02:00 Zobacz to! Blok rozrywkowy: Dyżur - serial dokumentalny
02:40 Dyżur - serial dokumentalny
03:10 Biesiada na cztery pory roku
04:35 Z archiwum policji - serial dokumentalny
05:00 Rodzinny interes - serial obyczajowy

TVN 7

05:40 Szpital - program obyczajowy
06:40 Idealna niania - program obyczajowy
07:25 Zakochani po uszy - serial, Polska
08:00 Ukryta prawda - program obyczajowy
11:00 Szpital - program obyczajowy
12:00 Szkoła - obyczajowy
13:00 Sąd rodzinny - program sądowy
14:00 Sędzia Anna Maria Wesołowska - program sądowy
15:00 Ukryta prawda - program obyczajowy
16:00 40 kontra 20
17:00 Idealna niania - program obyczajowy
18:30 Brzydula - serial obyczajowy, Polska
19:30 Zakochani po uszy - serial, Polska
20:00 40 kontra 20

FILM SENSACYJNY

21:00 Morderstwo w Białym Domu - film sensacyjny, USA, 1997, reż. Dwight H. Little, wyk. Wesley Snipes, Diane Lane, Daniel Benzali, Dennis Miller, Alan Alda, Ronny Cox, Diane Baker, Tate Donovan, Harris Yulin
23:20 Mściciel - film western, USA, 1973, reż. Clint Eastwood, wyk. Clint Eastwood, Verna Bloom, Mariana Hill, Mitchell Ryan, Jack Ging
01:30 Zbrodnie z pierwszych stron gazet
02:35 Druga strona medalu - talk show
03:15 Noc magii - program ezoteryczny

TV 4

06:00 Gliniarz i prokurator **07:00** Strażnik Teksasu **08:00** Nasz nowy dom **09:00** Pierwsza miłość **09:50** Święty **10:20** Fabryka jedzenia **11:20** Detektywi w akcji **12:20** Kobra - oddział specjalny **13:25** STOP Drogówka **14:25** STOP Drogówka **15:30** Hardkorowy Iombard **17:00** Septagon **18:00** Kochane Pieniądze **19:00** Policjantki i Policjanci **20:00** Sprawiedliwi - Wydział Kryminalny **21:00** Podwodna bestia **22:50** Wzór Agent FBI Don Eppes pracuje nad szczególnie trudnymi sprawami. Właśnie próbuje rozwikłać kolejną, ale mu się to nie udaje. Z pomocą przychodzi mu jego brat Charlie - genialny matematyk. Wspólnie udaje im się rozwikłać pierwszą sprawę. **23:50** Śmierć na 1000 sposobów

TV Trwam

10:45 Zew natury **11:05** Mocni w wierze **11:35** Święty na każdy dzień **11:45** Historia i architektura **12:00** Anioł Pański **12:03** Informacje dnia **12:20** Mojżesz **13:10** Mama Lima **13:30** Msza święta **14:20** 100 cudownych miejsc na świecie **14:30** Cena nadziei **15:50** Ma się rozumieć **16:00** Informacje dnia **16:10** Jestem mamą **16:30** Kalejdoskop Młodych **16:50** Misyjna Eucharystia w Gahunga **17:00** Głos z Brukselii **17:10** Prosto o gospodarce **17:30** XX Rajd Katyński **17:55** Poczet Wielkich Polaków **18:00** Anioł Pański **18:05** Informacje dnia **18:15** Rozmowy niedokończone **19:25** Święty na każdy dzień **19:30** Poznajemy Polskę **19:45** Modlitwa **20:00** Informacje dnia **20:20** Różaniec **20:50** Święty na każdy dzień **21:00** Apel Jasnogórski

eprasa.pl 65c2ea71bf

KURIER GMIN
TYGODNIK POWIATU WOŁOWSKIEGO

środa 7 lipca

TVP 1

05:15 Przysięga - serial obyczajowy, prod. Turcja
06:05 Elif - serial, prod. Turcja
07:00 Transmisja Mszy Świętej z Sanktuarium Matki Bożej na Jasnej Górze
07:30 Rodzinny ekspres - Św. Józef - magazyn
08:00 Wiadomości
08:10 Pogoda poranna
08:15 Kwadrans polityczny
08:35 Ranczo - serial obyczajowy TVP
09:35 Komisarz Alex - serial kryminalny TVP
10:35 Ojciec Mateusz - serial kryminalny TVP
11:25 Uzdrowisko - telenowela TVP
12:00 Wiadomości
12:10 Agrobiznes
12:30 Agropogoda - magazyn
12:35 Rok w ogrodzie Extra
12:50 Natura w Jedynce

SERIAL OBYCZAJOWY

14:00 Elif - serial, prod. Turcja, 2018
15:00 Wiadomości
15:15 Alarm! - magazyn
15:35 Gra słów. Krzyżówka
16:00 Przysięga - serial
16:55 Łączy nas EURO
17:00 Teleexpress
17:15 Jaka to melodia?
18:00 Dzikie pszczoły
18:55 Jeden z dziesięciu
19:30 Wiadomości
20:10 Alarm! - magazyn
20:25 Gra na Maksa - serial
20:35 EURO 2020 - 1/2F
23:30 EUROwieczór
24:00 Czas zapłaty - fabularny
01:50 Wojsko - polskie.pl
02:20 Miłość i wojna - dramat
04:15 Pogoda na piątek - serial obyczajowy TVP

TVP 2

05:25 Na dobre i na złe - serial TVP
06:25 Pożyteczni.pl
06:55 Familiada - teleturniej
07:30 Pytanie na śniadanie
10:45 Panorama
10:50 Pytanie na śniadanie
11:30 Dziewczyny ze Lwowa - serial obyczajowy TVP
12:30 Koło fortuny
13:15 Kozacka miłość - serial kostiumowy, prod. Rosja
14:00 Va Banque - teleturniej
14:35 Na sygnale - serial fabularyzowany TVP
15:05 Górscy ratownicy - serial obyczajowy, prod. Niemcy, 2018
15:50 Gra na Maksa - serial
16:00 Koło fortuny - teleturniej
16:35 Familiada - teleturniej
17:15 Promyk nadziei - serial
18:00 Panorama
18:20 Va Banque - teleturniej
18:45 Kozacka miłość - serial

SERIAL OBYCZAJOWY

19:40 Barwy szczęścia - serial obyczajowy TVP
20:10 Gra na Maksa - serial
20:25 Miasto skarbów - serial kryminalny prod. TVP
21:15 Lepsza połowa - serial
21:50 Czerwona królowa - serial, prod. Ukraina, Rosja, 2015
22:55 Tajemnice Majorki - serial
23:50 Kino relaks - Miłość od pierwszego dziecka - komedia kryminalna, prod. Francja, 2015
01:30 Wieś pływających krów - film
03:05 Instynkt - serial
03:55 Rodzinka.pl - serial komediowy TVP
04:45 Zakończenie

TVN

05:40 Uwaga! - magazyn
06:00 LAB - obyczajowy
07:00 Ukryta prawda
08:00 Kuchenne rewolucje - program kulinarno-rozrywkowy
09:00 Ten moment
09:35 SOS Ekipy w akcji
10:35 Rozwód. Walka o wszystko
11:35 Doradca smaku
11:45 Ukryta prawda - program obyczajowy
14:55 Szpital - program obyczajowy
16:00 LAB - obyczajowy
17:00 Kuchenne rewolucje - program kulinarno-rozrywkowy
18:00 Ukryta prawda - program obyczajowy
19:00 Fakty
19:25 Uwaga! koronawirus
19:55 Uwaga! - magazyn
20:10 Doradca smaku

SERIAL OBYCZAJOWY

20:15 Na Wspólnej - serial obyczajowy, Polska
20:55 Milionerzy
21:35 Śmiertelna wyliczanka - film sensacyjny, USA, 2002, reż. Barbet Schroeder, wyk. Sandra Bullock, Ben Chaplin, Ryan Gosling, Michael Pitt, Agnes Bruckner, Chris Penn
00:05 Prawdziwa jazda - film, USA, 2016
02:15 Uwaga! - magazyn prod. Polska
02:35 Noc magii
03:55 Szpital - program obyczajowy prod. Polska

POLSAT

06:00 Nowy dzień z Polsat News
08:40 Malanowski i Partnerzy
09:40 Sekrety rodziny
10:40 Dlaczego ja?
11:40 Gliniarze - serial kryminalny prod. Polska
12:50 Wydarzenia
13:25 Interwencja
13:40 Trudne sprawy
14:40 Dlaczego ja?
15:50 Wydarzenia
16:10 Pogoda
16:15 Interwencja - magazyn prod. Polska
16:35 Gliniarze - serial kryminalny prod. Polska
17:40 Sekrety rodziny
18:50 Wydarzenia - program informacyjny
19:25 Gość Wydarzeń
19:45 Sport, Pogoda

FILM OBYCZAJOWY

20:00 Poznaj mojego tatę Greg Focker ma oświadczyć się swej dziewczynie Pam podczas weekendu spędzanego w domu jej rodziców.
22:20 Mały Uciekając przed policją po kradzieży bajecznego diamentu, Calvin Simms, który jest liliputem i jego tępy partner Percy, podrzucają bezcenny kamień do torebki Vanessy Edwards.
00:40 30 minut lub mniej
02:35 Love Island. Wyspa miłości
04:40 Disco Gramy - program rozrywkowy
05:45 Telezakupy TV Okazje

TVP Kultura

07:30 Teledyski
08:35 Trzeci punkt widzenia - program publicystyczny
09:10 Ucieczka w kajdanach - film fabularny
11:00 Przeprowadzki - serial TVP
13:05 Moja szafa grająca - film animowany
13:30 Paul Gauguin - Daleka droga do raju - film dokumentalny, prod. Wielka Brytania, Francja, 2017
14:25 Oko Boga - film dokumentalny
14:50 Mała Apokalipsa - film obyczajowy, prod. Polska, Włochy, Francja, 1992, reż. Costa-Gavras, wyk. Pierre Arditi, Andre Dussollier, Jiri Menzel, Anna Romantowska, Maurice Benichou, Chiara Caselli, Carlo Brandt, Tadeusz Stanisławski Jan

DRAMAT

16:55 Ręce nad miastem - dramat, prod. Włochy, Francja, 1963
18:40 Serialowa nostalgia - Karino - serial TVP
19:40 Muzeum Polskiej Piosenki
20:00 Mistrz i Małgorzata - serial, prod. Rosja, 2005
21:05 W trzy miesiące dookoła świata - Nasz najlepszy rok - film
23:05 Portrety - Autoportret
23:40 Powidoki - Arystoteles Polityka
24:00 Lekkie obyczaje - Maudie
02:05 Scena Klasyczna - Polish Cello Quartet
02:50 Kino nocne - Głęboka czerwień - kryminalny

TV Puls

06:00 Zbuntowany anioł - telenowela
07:00 Lombard. Życie pod zastaw - serial obyczajowy
09:00 Rodzinny interes - serial obyczajowy
10:00 Zbuntowany anioł - telenowela
12:00 Zaklinaczka duchów Dzięki swojemu darowi Melinda Gordon potrafi komunikować się z zagubionymi duszami zmarłych ludzi i pomaga im przejść na drugą stronę.
14:00 Lombard. Życie pod zastaw - serial obyczajowy
16:00 Rodzinny interes - serial obyczajowy
18:00 Lombard. Życie pod zastaw - serial obyczajowy
20:00 Operacja: Zemsta

FILM KRYMINALNY

21:50 Operacja: Zemsta 2 By oczyścić swoją kryminalną przeszłość, były żołnierz sił specjalnych zgadza się na objęcie dowodzenia grupą, celem przechwycenia podwójnego agenta i wymierzenia mu sprawiedliwości.
23:25 Amerykański ninja
01:20 Zobacz to! Blok rozrywkowy: Dyżur - serial dokumentalny
01:55 Dyżur - serial dokumentalny
02:20 Wojciech Cejrowski. Boso - Teksas
03:00 Taki jest świat
03:55 Biesiada na cztery pory roku

TVN 7

05:40 Szpital
06:40 Idealna niania - program obyczajowy
07:25 Zakochani po uszy - serial, Polska
08:00 Ukryta prawda - program obyczajowy
11:00 Szpital - program obyczajowy
12:00 Szkoła - obyczajowy
13:00 Sąd rodzinny - program sądowy
14:00 Sędzia Anna Maria Wesołowska - program sądowy
15:00 Ukryta prawda - program obyczajowy
16:00 40 kontra 20
17:00 Idealna niania - program obyczajowy
18:30 Brzydula - serial obyczajowy, Polska
19:30 Zakochani po uszy - serial, Polska
20:00 40 kontra 20

FILM OBYCZAJOWY

21:00 Dopóki piłka w grze - film obyczajowy, USA, 2012, reż. Robert Lorenz, wyk. Clint Eastwood, Amy Adams, Justin Timberlake, John Goodman, Robert Patrick
23:25 Żółtodzioby - film wojenny, USA, 2017, reż. Alexandre Moors, wyk. Jennifer Aniston, Alden Ehrenreich, Toni Collette, Tye Sheridan, Jack Huston, Mikey Collins
01:25 Zbrodnie z pierwszych stron gazet
02:30 Druga strona medalu - talk show
03:05 Noc magii - program ezoteryczny

TV 4

07:00 Strażnik Teksasu **08:00** Nasz nowy dom **09:00** Pierwsza miłość **09:50** Święty **10:20** Food Factory **11:20** Detektywi w akcji Detektywi zmagają się z najdziwniejszymi sprawami, którą trapią ich nie mniej dziwnych zleceniodawców. Po pomoc do detektywów nie zgłaszają się bowiem „normalni" ludzie.
12:20 Kobra - oddział specjalny **13:25** STOP Drogówka **15:30** Hardkorowy lombard **17:00** Septagon **18:00** Kochane Pieniądze
19:00 Policjantki i Policjanci **20:00** Sprawiedliwi - Wydział Kryminalny **21:00** Ostatni pasażer. Przepracowany lekarz, samotny ojciec wraca wieczornym pociągiem z Londynu. **23:05** Wzór **00:10** Śmierć na 1000 sposobów

TV Trwam

09:50 100 cudownych miejsc na świecie **10:00** Informacje dnia **10:15** Próba wiary. Święty Antoni z Padwy **11:00** Betafo **11:25** Jestem mamą **11:40** Prosto o gospodarce **12:00** Anioł Pański
12:03 Informacje dnia **12:20** Mojżesz - 10 przykazań **13:10** Syria **13:30** Msza święta z Jasnej Góry **14:15** Cichy i pokornego serca **15:50** Ma się rozumieć **16:00** Informacje dnia **16:10** Na zdrowie
16:30 Wyszyński - historia **17:00** Po stronie prawdy **17:30** Rykoszetem **17:55** Poczet Wielkich Polaków **18:00** Anioł Pański **18:05** Informacje dnia **18:15** Rozmowy niedokończone **19:25** Święty na każdy dzień **19:30** Brat Franciszek **20:00** Informacje dnia **20:20** Różaniec **20:50** Myśląc Ojczyzna **21:00** Apel Jasnogórski

czwartek 8 lipca

TVP 1

05:15 Przysięga - serial obyczajowy, prod. Turcja
06:10 Elif - serial, prod. Turcja, 2018
07:00 Transmisja Mszy Świętej z Sanktuarium Matki Bożej na Jasnej Górze
07:30 Kobiety Boga - reportaż
08:00 Wiadomości
08:10 Pogoda poranna
08:15 Kwadrans polityczny
08:40 Ranczo - serial
09:40 Komisarz Alex - serial kryminalny TVP
10:40 Ojciec Mateusz - serial kryminalny TVP
11:25 Uzdrowisko
12:00 Wiadomości
12:10 Agrobiznes
12:30 Agropogoda - magazyn
12:35 Magazyn Rolniczy
12:50 Natura w Jedynce - Rozbójnicy wśród zwierząt - Walka o pożywienie - prod. Wielka Brytania

SERIAL OBYCZAJOWY

14:00 Elif - serial, prod. Turcja, 2018
14:45 Policzmy się dla Polski
15:00 Wiadomości
15:15 Alarm! - magazyn
15:35 Gra słów. Krzyżówka
16:00 Przysięga - serial
16:50 Łączy nas EURO
17:00 Teleexpress
17:15 Jaka to melodia?
18:00 Dzikie pszczoły
18:55 Jeden z dziesięciu
19:30 Wiadomości
20:10 Alarm! - magazyn
20:35 Sprawa dla reportera
21:25 Magazyn śledczy Anity Gargas - magazyn
22:00 Gra na Maksa - serial
22:10 Magazyn kryminalny
22:55 Efekt motyla - thriller
00:55 Londyńczycy - serial

TVP 2

04:55 Cafe piosenka - talk-show
05:25 Na dobre i na złe - serial TVP
06:20 Wojciech Cejrowski - boso przez świat - cykl reportaży
06:55 Familiada - teleturniej
07:30 Pytanie na śniadanie
10:45 Panorama
10:50 Pytanie na śniadanie
11:30 Dziewczyny ze Lwowa - serial obyczajowy TVP
12:30 Koło fortuny - teleturniej
13:15 Kozacka miłość - serial kostiumowy
14:05 Va Banque - teleturniej
14:35 Na sygnale - serial fabularyzowany TVP
15:10 Górscy ratownicy - serial obyczajowy, prod. Niemcy, 2018
16:00 Koło fortuny - teleturniej
16:35 Familiada - teleturniej

SERIAL OBYCZAJOWY

17:15 Promyk nadziei - serial, prod. Turcja, 2019
18:00 Panorama
18:20 Va Banque - teleturniej
18:45 Kozacka miłość - serial kostiumowy, prod. Rosja
19:40 Barwy szczęścia - serial obyczajowy TVP
20:25 Miasto skarbów - serial kryminalny TVP
21:15 Lepsza połowa - serial
21:50 Czerwona królowa
22:55 Tajemnice Majorki - serial, prod. Wielka Brytania, 2019
23:50 Żyje się tylko dwa razy - film sensacyjny, prod. Wielka Brytania
01:55 W pułapce miłości
02:50 Miłość od pierwszego dziecka - komedia

TVN

06:00 LAB - obyczajowy
07:00 Ukryta prawda - program obyczajowy
08:00 Kuchenne rewolucje - program kulinarno-rozrywkowy
09:00 Ten moment
09:35 SOS Ekipy w akcji
10:35 Rozwód. Walka o wszystko
11:35 Doradca smaku
11:45 Ukryta prawda - program obyczajowy
14:55 Szpital - program obyczajowy
16:00 LAB - obyczajowy
17:00 Kuchenne rewolucje - program kulinarno-rozrywkowy
18:00 Ukryta prawda - program obyczajowy
19:00 Fakty
19:25 Uwaga! koronawirus
19:55 Uwaga! - magazyn
20:10 Doradca smaku
20:15 Na Wspólnej - serial

PROGRAM ROZRYWKOWY

20:55 Milionerzy - program rozrywkowy
21:30 Kuchenne rewolucje - program kulinarno-rozrywkowy
22:35 Wykolejona - film komedia, prod. USA, 2015, reż. Judd Apatow, wyk. Amy Schumer, Bill Hader, Brie Larson, Colin Quinn, Tilda Swinton, LeBron James
01:10 Równi sobie
02:15 Uwaga! - magazyn prod. Polska
02:35 Noc magii
04:00 Szpital - program obyczajowy prod. Polska

POLSAT

06:00 Nowy dzień z Polsat News
08:40 Malanowski i Partnerzy
09:40 Sekrety rodziny
10:40 Dlaczego ja?
11:40 Gliniarze
12:50 Wydarzenia
13:25 Interwencja
13:40 Trudne sprawy
14:40 Dlaczego ja?
15:50 Wydarzenia
16:10 Pogoda
16:15 Interwencja
16:35 Gliniarze
17:40 Sekrety rodziny
18:50 Wydarzenia
19:25 Gość Wydarzeń
19:45 Sport
19:55 Pogoda
20:00 Wolni od długów
21:05 Miłość na zamówienie Tripp jest przystojny, czarujący, wysportowany, ma dobrą pracę i pieniądze.

FILM OBYCZAJOWY

23:10 Książę i ja Paige, świeżo upieczona studentka medycyny z Wisconsin, jest na najlepszej drodze do realizacji celów swojego życia. Edward, książę Danii, próbuje uciec od stylu życia, które wybrano za niego. Umykając przed królewskim blichtrem, następca tronu wyrusza do Wisconsin, gdzie podaje się za studenta Eddiego.
01:40 Świat według Kiepskich
02:35 Love Island. Wyspa miłości
04:40 Disco Gramy - program rozrywkowy prod. Polska
05:45 Telezakupy TV Okazje

TVP Kultura

07:30 Teledyski
08:20 Wydarzenie aktualne
08:50 Którędy po sztukę - Mehoffer - magazyn
09:10 Ręce nad miastem - dramat, prod. Włochy, Francja, 1963
11:00 Przeprowadzki - serial
13:10 Boleś - film animowany
13:30 Pierre Richard - komik dyskretny, prod. Francja
14:25 Niezapomniana - film animowany
14:50 Portret rodzinny we wnętrzu - film obyczajowy, prod. Włochy, Francja, 1974, reż. Luchino Visconti, wyk. Burt Lancaster, Helmut Berger, Silvana Mangano
17:00 Sauna - film obyczajowy, prod. Polska, 1992, reż. Filip Bajon, wyk. Bogusław Linda, Gabriela Kownacka, Marian Opania, Henryk Bista, Piotr Machalica

SERIAL OBYCZAJOWY

18:45 Serialowa nostalgia - Karino - serial TVP
19:40 Muzeum Polskiej Piosenki
20:00 Złota Setka Teatru Telewizji - W małym dworku, prod. Polska
21:20 Tamte lata, tamte dni - Maciej Wojtyszko
21:55 Czwartkowy klub filmowy - Wstęp do filmu - Salto
22:00 Czwartkowy klub filmowy - Salto - dramat, prod. Polska, 1965, reż. Tadeusz Konwicki
23:55 Berlin Live - The Living End - koncert
01:00 Nocny dokument
02:40 W trzy miesiące dookoła świata

TV Puls

06:00 Zbuntowany anioł - telenowela
07:00 Lombard. Życie pod zastaw - serial
09:00 Rodzinny interes - serial obyczajowy
10:00 Zbuntowany anioł - telenowela Osierocona Milagros rozpoczyna pracę jako pokojówka rodziny DiCarlo i zakochuje się w synu pana domu.
12:00 Zaklinaczka duchów
14:00 Lombard. Życie pod zastaw - serial obyczajowy
16:00 Rodzinny interes - serial obyczajowy
18:00 Lombard. Życie pod zastaw - serial obyczajowy
20:00 Sztos 2
22:05 Śniadanie do łóżka
23:35 Ciało

SERIAL KOMEDIOWY

01:45 Przypadki Cezarego P. Po stracie majątku znany aktor zmienia miejsce zamieszkania. W nowym domu poznaje sąsiadów, a szefowa agencji aktorskiej pomaga mu wrócić do świata show biznesu.
02:25 Wojciech Cejrowski. Boso - Teksas
02:45 Zobacz to! Blok rozrywkowy: Taki jest świat - program informacyjny
03:25 Z archiwum policji - serial dokumentalny
05:00 Rodzinny interes - serial obyczajowy prod. Polska

TVN 7

05:40 Szpital - program obyczajowy
06:40 Idealna niania - program obyczajowy
07:25 Zakochani po uszy - serial, Polska
08:00 Ukryta prawda - program obyczajowy
11:00 Szpital - program obyczajowy
12:00 Szkoła - obyczajowy
13:00 Sąd rodzinny - program sądowy
14:00 Sędzia Anna Maria Wesołowska - program sądowy
15:00 Ukryta prawda - program obyczajowy
16:00 40 kontra 20
17:00 Idealna niania - program obyczajowy
18:30 Brzydula - serial obyczajowy, Polska
19:30 Zakochani po uszy - serial, Polska
20:00 40 kontra 20

KOMEDIA

21:00 Sekrety i grzeszki - film komedia, USA, 2011, reż. Ron Howard, wyk. Vince Vaughn, Kevin James, Jennifer Connelly, Winona Ryder, Channing Tatum, Queen Latifah, Amy Morton
23:25 Troje do tanga - film komedia, USA, Australia, 1999, reż. Damon Santostefano, wyk. Matthew Perry, Neve Campbell, Dylan McDermott, Oliver Platt, John C. McGinley, Bob Balaban
01:30 Zbrodnie z pierwszych stron gazet
02:35 Druga strona medalu - talk show
03:15 Noc magii

TV 4

06:00 Gliniarz i prokurator **07:00** Strażnik Teksasu - serial kryminalny prod. Polska **08:00** Nasz nowy dom **09:00** Pierwsza miłość - serial obyczajowy prod. Polska **09:50** Święty **10:20** Food Factory
11:20 Detektywi w akcji **12:20** Kobra - oddział specjalny **13:25** STOP Drogówka - magazyn prod. Polska **15:30** Hardkorowy lombard **17:00** Septagon **18:00** Kochane Pieniądze **19:00** Policjantki i Policjanci
20:00 Sprawiedliwi - Wydział Kryminalny - serial kryminalny prod. Polska **21:05** Donald Sinclair postanawia zaprosić swoich wpływowych i zamożnych klientów do gry, o jakiej nawet nie śniło się tym fanatykom hazardu. **23:25** Wzór **00:25** Śmierć na 1000 sposobów

TV Trwam

11:25 Myśląc Ojczyzna **11:35** Przyroda i ludzie **12:00** Anioł Pański **12:03** Informacje dnia **12:20** Ziemia Obiecana **13:20** Przegląd katolickiego tygodnika „Niedziela" **13:30** Msza święta z Jasnej Góry
14:20 Czterdzieści nocy **15:45** Kolory Świętości **15:50** Ma się rozumieć **16:00** Informacje dnia **16:10** Z wędką nad wodę w Polskę i Świat **16:35** Porady Medyczne Bonifratrów **17:00** Akademia pro-life **17:05** Mahajanga **17:25** Kolory Świętości **17:30** Odpowiedzialni za Kościół **17:55** Poczet Wielkich Polaków **18:00** Anioł Pański **18:05** Informacje dnia
18:15 Rozmowy niedokończone **19:25** Święty na każdy dzień **19:30** Przyjaciele i bohaterowie **20:00** Informacje dnia **20:20** Różaniec **20:50** Święty na każdy dzień **21:00** Apel Jasnogórski

eprasa.pl 65c2ea71bf

300+ dla dzieci wypłaci ZUS

Chcesz dostać 300 zł na wyprawkę szkolną dla dziecka? Już 1 lipca ZUS będziesz mógł złożyć wniosek online. Od tego roku wnioski przyjmuje i wypłaca pieniądze Zakład Ubezpieczeń Społecznych.

Od tego roku szkolnego 2021/2022 wypłata tzw. 300+ w ramach programu „Dobry Start" przechodzi do ZUS. Program uprawnia do jednorazowego wsparcia w wysokości 300 zł dla wszystkich uczniów rozpoczynających rok szkolny.

Wnioski będzie można składać od 1 lipca do 30 listopada tylko drogą elektroniczną – za pomocą Platformy Usług Elektronicznych (PUE) ZUS, za pośrednictwem portalu Emp@tia lub przez serwisy bankowości elektronicznej banków, które udostępnią taką możliwość.

- *Nasza Platforma Usług Elektronicznych sprawdziła się doskonale przy bonie turystycznym oraz gdy przyjmowaliśmy wnioski o pomoc w ramach tarcz antykryzysowych, więc i z wypłatą wyprawki będzie podobnie* – mówi Iwona Kowalska-Matis regionalny rzecznik prasowy ZUS na Dolnym Śląsku.

Według rzeczniczki, na ukończeniu są prace nad utworzeniem specjalnego kreatora wniosków, który będzie prowadził „za rękę" każdą osobę składającą wniosek.

- *To pomoże uniknąć błędów przy składaniu wniosku o wypłatę* – dodaje Kowalska-Matis.

Podobnie jak w przypadku bonu turystycznego do złożenia wniosku o wypłatę potrzebne jest indywidualne konto na platformie internetowej PUE ZUS. Według danych Głównego Urzędu Statystycznego około 99,5 proc. gospodarstw domowych w Polsce ma dostęp do Internetu. A z Platformy Usług Elektronicznych ZUS korzysta już ponad 7 mln osób.

Rzeczniczka ZUS zapewnia, że eksperci ZUS będą pomagali w założeniu profilu na PUE i poprawnym wypełnieniu wniosku o wypłatę 300+ tym osobom, które do tej pory nie mają swojego konta i nie będą wiedziały jak złożyć pierwszy wniosek. Od 1 lipca będą działać mobilne punkty wsparcia na Poczcie Polskiej i KRUS, w których pracownicy ZUS będą zakładali profile na PUE ZUS i pomagali w wypełnieniu wniosku.

- *Bardzo ważne jest przy wypełnianiu wniosku nawet kilkukrotne sprawdzenie numeru konta. Pieniądze ZUS będzie wypłacał tylko na konto więc ważne jest, aby numer był poprawny* – dodaje. – *Błąd w numerze konta to jeden z najczęstszych błędów, jaki popełniają wnioskujący. My wypłacamy pieniądze a one nie docierają do wnioskodawcy, bo numer jest błędny* – przestrzega Kowalska-Matis.

ZUS wypłaci pieniądze na konto bankowe wskazane we wniosku. Decyzje oraz zawiadomienia dotyczące wypłat 300+ będą przekazywane tylko w formie elektronicznej. Obecnie wsparcie z programu „Dobry Start" otrzymuje ok. 4,5 mln dzieci. Elektroniczna forma wniosku pozwoli znaczące na obniżenie kosztów jego obsługi. W ramach programu rodzice - bez względu na dochody - mogą otrzymać jednorazowo 300 zł na zakup podręczników, zeszytów, sprzętów potrzebnych uczniom oraz pozostałego wyposażenia niezbędnego dzieciom uczącym się w szkołach podstawowych, liceach, szkołach policealnych oraz innych placówkach edukacyjnych do ukończenia 20. roku życia lub 24 lat w przypadku osób z niepełnosprawnościami. **kk**

Warsztaty oddechowe w letniej odsłonie

Opera Wrocławska rozpoczyna letnią edycję projektu Opera daje oddech. Podczas wakacji, w soboty o godz. 18 artyści poprowadzą warsztaty oddechowe na świeżym powietrzu. Do udziału Opera zaprasza wszystkich chętnych.

W najbliższą sobotę o godz. 18.00, na terenie zielonym przed Operą Wrocławską, odbędą się warsztaty z cyklu Opera daje oddech. Będzie to pierwsza odsłona letniej edycji projektu. W trakcie wakacji, w każdą sobotę o godz. 18.00, zaplanowano cykl zajęć w rekreacyjnych przestrzeniach miasta.

Postanowiliśmy wyjść z naszymi zajęciami w plener tak, aby jak najwięcej osób mogło z nich skorzystać. Do zajęć można dołączyć tak po prostu, robiąc sobie na przykład miłą przerwę podczas spaceru. Praca z oddechem na świeżym powietrzu przynosi jeszcze większe efekty. Do udziału zapraszamy wszystkich chętnych – mówi Halina Ołdakowska, dyrektor Opery Wrocławskiej.

Opera Wrocławska wyszła naprzeciw osobom, które przeszły COVID-19, a do dziś odczuwają skutki choroby, w szczególności problemy oddechowe. Program Opera daje oddech to cykl warsztatów, na które składają się m.in. zajęcia ruchowe i nauka prawidłowego oddychania. Spotkania prowadzą Artyści Baletu Opery Wrocławskiej i Chóru Opery Wrocławskiej.

Zajęcia odbywają się również w budynku Opery Wrocławskiej w czwartki o godz. 16:30. Do programu można zgłaszać się poprzez e-mail opera@opera.wroclaw.pl lub telefonicznie pod numerem: +48 71 370 88 84 (od poniedziałku do piątku w godzinach 8-16). W przypadku zajęć w Operze liczba miejsc ograniczona.

Udział w warsztatach stacjonarnych i plenerowych jest bezpłatny. **kk**

Odsłonili tablicę poświęconą patronowi szkoły

W Zespole Szkół w Lubiążu odsłonięto tablicę upamiętniającą 100. rocznicę urodzin patrona placówki, Jana Pawła II. Odsłonięcia tablicy dokonali burmistrz Dariusz Chmura i dyrektor, p. Adam Zdobylak. Szkoła dziękuje osobom, które ufundowały tablicę: Jerzemu Musiewiczowi, Adamowi Wojtunikowi, Krzysztofowi Wojtunik, Mirosławowi Snopkiewicz oraz Tomaszowi Różańskiemu.

kk

Fot.ZS Lubiąż

Wakacyjna wolność od „dymka"?

Rozpoczynający się okres wakacyjny motywuje, by wsłuchać się w siebie i zadbać o zdrowie, choćby poprzez rzucenie palenia. Przyjrzyjmy się alternatywom, które mogą być w tym pomocne.

Autorzy najnowszego, siódmego raportu Public Health England (PHE)[1], brytyjskiej instytucji zdrowia publicznego dowodzą, że e-papierosy są bardziej skutecznym narzędziem wspomagającym porzucenie palenia, niż nikotynowa terapia zastępcza. Warto wiedzieć, że na rynku istnieje kilka alternatywnych dla papierosów kategorii, a wśród nich wspomniane e-papierosy, coraz bardziej popularne produkty do podgrzewania tytoniu, np. glo Hyper, a także zupełnie nowe w Polsce doustne saszetki nikotynowe. Zostały one umieszczone na opracowanej przez naukowców tzw. skali obniżania ryzyka przedstawiającej poziom ekspozycji konkretnych produktów na toksyny jako mniej szkodliwe od wszystkich alternatyw dla tradycyjnych papierosów – poza nikotynową terapią zastępczą, czyli wspomnianymi gumami i plastrami.

Saszetki nikotynowe są mniej szkodliwe od standardowego papierosa nie tylko dlatego, że nie wytwarzają dymu, ale nie zawierają tytoniu, a tylko nikotynę. Umożliwiają dostarczenie nikotyny w różnych stężeniach, ale bez wytwarzania substancji smolistych, a także bez żadnych zapachów. Jest to rozwiązanie prawie w 100 proc. mniej szkodliwe od klasycznych papierosów, o czym powinni pamiętać palacze, którzy szukają drogi rozstania z nałogiem. Saszetkom nikotynowym wnikliwie przygląda się między innymi także prof. Andrzej Sobczak ze Śląskiego Uniwersytetu Medycznego w Katowicach, który na swoim blogu[2] pisze: – *Niewątpliwie mamy do czynienia z najmniej szkodliwym dla palaczy alternatywnym produktem dostarczającym nikotynę. Jeśli palacze zdobędą się na wysiłek aby całkowicie przejść z palnych wyrobów tytoniowych na woreczki nikotynowe będzie, to tylko z korzyścią dla ich zdrowia a być może również wspomoże to proces uniezależnienia się od nikotyny*. Wiadomo – najlepiej porzucić wszelkie używki, ale jeżeli wydaje się to zbyt trudne, warto postawić na potencjalnie mniej toksyczne rozwiązania – tym bardziej, że saszetek nikotynowych, np. dostępnych od czerwca w Polsce VELO, można używać dyskretnie, właściwie w każdym miejscu, bez szkody i dyskomfortu dla innych.

Nadchodzące wakacje często będą wiązać się z krótszymi czy dłuższymi podróżami. To także czas spotkań towarzyskich, a nie wszyscy tolerują zapach tytoniu, nie mówiąc już o szkodliwości biernego palenia. Witajcie wakacje, witaj wolności od „dymka".

[1] https://www.gov.uk/government/publications/vaping-in-england-evidence-update-february-2021/vaping-in-england-2021-evidence-update-summary
[2] https://asobczak.com.pl/woreczki-nikotynowe-nowy-rewelacyjny-jak-sie-wydaje-produkt-pomocny-w-redukcji-szkod-wywolanych-paleniem-tytoniu/

eprasa.pl 65c2ea71bf

Żegnaj szkoło, witajcie wakacje!

W miniony piątek 25 czerwca uczniowie ze szkół w powiecie wołowskim rozpoczęli wakacje. Podczas uroczystych apeli nie zabrakło nagród i gratulacji dla najlepszych, podziękowań dla nauczycieli, a także życzeń bezpiecznych i radosnych wakacji dla wszystkich.

kk

Wakacje 2021. Odkrywamy ciekawe zakątki Dolnego Śląska

Przed laty część terenu podlegała Państwowym Gospodarstwom Rolnym, potem funkcjonowała tu szkółka leśna, która w 1993 roku przekształciła się w arboretum, czyli miejsce, w którym kolekcjonuje się rośliny i prowadzi nad nimi badania. Dziś zajmuje prawie 690 ha. Obiekt w Stradomi Dolnej w powiecie oleśnickim jest jednym z największych tego typu terenów w Polsce.

Około 85 ha to powierzchnie kolekcyjne. Większość prac związanych ze stworzeniem części ekspozycyjnej arboretum zrealizowano w latach 1995-1999. Kolekcje botaniczne tworzy około 1500 taksonów drzew i krzewów oraz kilkaset taksonów roślin ozdobnych. Rosną tu świerki, jodły i sosny, której kolekcja jest zaliczana do jednej z największych w Polsce, a także dęby i klony. Podziwiać można piękne różaneczniki, magnolie, piwonie, róże, lilaki, derenie, tulipany, liliowce, kosaćce, lilie, funkie, mieczyki, a także trawy ozdobne, rośliny alpejskie, rośliny cieniolubne oraz rośliny wodne. Szczególne miejsce w zasobach arboretum mają gatunki roślin chronionych. **kk**

Fot.Arboretum Leśne

Fot.Arboretum Leśne

Fot.Arboretum Leśne

Fot.Arboretum Leśne

eprasa.pl 65e2ea71bf

CZEKAJĄC NA MEDALE

XXVII OOM łódzkie 2021

ZAPASY/MISTRZOSTWA POLSKI JUNIORÓW MŁODSZYCH (OOM)

Większość młodych sportowców może cieszyć się już nie tylko wytchnieniem od szkolnych obowiązków - choć w ostatnich miesiącach nauka miała dość specyficzny charakter, ale także od emocji rywalizacji i treningowego reżimu. Z uroków letniej laby nie mogą jedna jeszcze w pełni skorzystać zapaśnicy, którzy właśnie w tych dniach toczą walki na matach w Łodzi, gdzie rozgrywa się impreza, będąca swoistym podsumowaniem całego sezonu, gdyż właśnie tam najzdolniejsi zapaśnicy w kategorii juniorów młodszych rozpoczęli rywalizacje o krajowe tytuły mistrzowskie w ramach finałów 27.Ogólnopolskiej Olimpiady Młodzieży.

Impreza ta od zawsze gromadzi na swoim stracie całą krajową czołówkę i już sam fakt startu jest dla każdego z zawodników dużym wyróżnieniem. W tym roku zaszczytu tego dostąpiło 7 naszych reprezentantów, którzy jednak starli się z naprawdę dużą siłą swoich konkurentów. Mistrzowska rywalizacja toczyła się w 10 kategoriach wagowych, a pierwszych z naszych reprezentantów zobaczyliśmy w kategorii 65kg. Niestety, w 1.rundzie swoje walki przegrali **Szymon Rogalewicz** i **Arkadiusz Daniel** (obaj Rokita Brzeg Dolny), potem drugi z wymienionych zdołał sięgnąć po zwycięstwo, ale kolejne starcie oznaczało dla niego koniec marzeń o rywalizacji o najwyższe trofea.

Znacznie lepiej na łódzkich matach poradził sobie ich klubowy kolega **Kamil Leszczuk** (kat.71kg). Bez wątpienia zawodnikowi Rokity delikatnie w losowaniu sprzyjało szczęście, ale później musiał to wykorzystać w sportowym boju i czynił to bardzo udanie. W starciu otwierającym rywalizację pewnie pokonał konkurenta z Lidzbarka Warmińskiego (10:2), później okazał się lepszy od zawodnika z Pelplina (4:0), a po dramatycznym pojedynku z **Wiktorem Moskalikiem** (Slavia Ruda Śl.) zapewnił sobie awans do finału (10:9). Walkę finałową zapaśnik Rokity stoczył jednak już po zamknięciu bieżącego wydania gazety, więc o jej rezultacie poinformujemy za tydzień.

Fatalnie natomiast swoje olimpijskie występy rozpoczęli nasi reprezentanci w kategorii 92kg, gdyż już na wstępie przegrani z maty schodzili **Michał Dubowski** (Rokita) oraz **Szymon Wijatyk** (Wiatr Wołów). Po tych niepowodzeniach obaj znaleźli się na *musiku*, ale w 2.rundzie swoją szansę wykorzystał tylko dolnobrzeżanin, a potem dołożył do tego kolejne zwycięstwa i stanął przed szansą na wywalczenie brązowego krążka. Podobnie jak w przypadku Kamila, o rezultacie jego starcia o olimpijski medal napiszemy za tydzień.

Podobnie jak w przypadku kolejnego zawodnika Rokity - **Wojciecha Hawrylczaka**, który znakomicie spisał się na łódzkich matach w rywalizacji w kategorii 110kg. Nasz zawodnik rozpoczął od dwóch zwycięstw, ale w walce o finał musiał mierzyć się z reprezentantem gospodarzy - łodzianinem **Ksawerym Kamińskim**. Mimo ambitnej postawy nasz reprezentant musiał uznać wyższość rywala, ale na pocieszenie została mu możliwość walki o najniższy stopień olimpijskiego podium. W czerwcowej rozgrywce nie powiodło się natomiast jego klubowemu koledze **Antoniemu Magoniowi**, który po dwóch niepowodzeniach zakończył zmagania na dalszej pozycji.

TENIS STOŁOWY

TERAZ WAKACJE

Z *covidowymi* perturbacjami w tle dobiegł końca sportowy sezon przy dolnośląskich stołach. W rezultacie pandemicznych ograniczeń wiele razy zmieniano kalendarz wydarzeń, a ligowych zmagań ostatecznie nie udało się dokończyć. Nie braowało jednak emocji i udanych występów naszych reprezentantów, których po raz ostatni przed wakacjami mogliśmy dopingować w Głosce, gdzie w miniony piątek najzdolniejsi zawodnicy regionu sprawdzili swoje umiejętności w Pingpongowym Zakończeniu Roku Szkolnego. Impreza ta okazała się znakomitą okazją do sportowego spotkania dla 42 adeptów tej dyscypliny sportu, a w ich tenisowej rywalizacji brylowali nasi reprezentanci.

Zmagania toczyły się bez podziału na kategorie wiekowe, a tenisistki mogły mierzyć się ze swoimi kolegami. Jedyne, na co nie mógł pozwolić sobie żaden z uczestników, to zbyt wysoka liczba niepowodzeń, gdyż te eliminowały z rywalizacji o najwyższe laury. Bardzo dobrze w czerwcowej rozgrywce zaprezentowała się *świeża* złota medalistka mistrzowskiego debla z OOM w Rawie Mazowieckiej **Liliana Przybył**, kończąc rywalizację na 2.pozycji. Tuż za tenisistą Rokity uplasowała się utalentowana wołowianka **Anna Ulatowska**, wyprzedzając o przysłowiowy *włos* **Wiktora Ulatowskiego**. Turniej w czołowej *dziesiątce* zakończyła jeszcze **Paulina Hołodniuk** (Wolovia), zaś najlepszy w piątkowej rywalizacji okazał się **Piotr Klimek** z Międzyborza.

Przy stołach w Głosce jedną z wyróżniających się postaci była Paulina Hołodniuk, która razem z koleżankami we wtorek rozpoczęła walkę w barażu o 1.ligę.

32,5.SUDECKA SETA

EKSTREMELNA SETA

Od wielu już lat poszerza się w naszym kraju grono amatorów biegania, a wraz z nim *tyje* kalendarz sportowych imprez, na których biegacze mogą konfrontować swoją formę i umiejętności w rywalizacji z dystansem i konkurentami. Dla większości amatorów tego rodzaju sportowej aktywności wyzwaniem jest start i ukończenie sportowej próby - oczywiście z ja najlepszym czasem. Wynik schodzi jednak na drugi plan, kiedy już samo wyzwanie wydaje się ekstremalną próbą charakteru, a bez wątpienia właśnie w takich aspektach rozpatrywać należy sudeckie bieganie na dystansie 100km.

Już samo podjęcie takiej próby świadczy o dużych umiejętnościach, a kiedy zawodnik osiąga metę - bez wątpienia może być z siebie w pełni zadowolony. W tym roku do Boguszowa-Gorców przyjechała szeroka grupa amatorów ekstremalnych wyzwań, a na starcie najbardziej z wymagających dystansów stanęła grupa ponad 130 *twardzieli*, którzy późnym wieczorem w piątek ruszyli na sudecką trasę. W zapadającej nocy pierwsze minuty przewagi wypracował już **Paweł Czerniak** z Sosnówki, który na całym dystansie systematycznie pracował na swoje zwycięstwo i ostatecznie sięgnął po nie z rezultatem 8:18:12s. Za jego plecami na górskich ścieżkach z konkurencją i słabościami własnego organizmu równie udanie walczył dolnobrzeżanin **Łukasz Rakowski**, który z ukończenia tej ekstremalnej próby mógł cieszyć się po 12:56:06s. walki, a rezultat ten oznaczał 40.pozycję w kategorii OPEN.

TENIS ZIEMNY

PECHOWY WTOREK

Na początku czerwca na łódzkich kortach rozegrany zostały Mistrzostwa Polski w kategorii młodzików (do 14 lat), w których mieliśmy swojego reprezentanta. **Kevin Pabisiak** ze Starego Wołowa, szlifujący swój sportowy talent pod szyldem wrocławskiego Krzyckiego Klubu Tenisowego przystępował do gry z 39.pozycji w krajowym rankingu, więc musiał *przebijać* się przez gry eliminacyjne. To sportowe *sito* nasz zawodnik przeszedł w bardzo dobrym stylu, ale ostatecznie mistrzostwa zakończyły się dla niego już w 1.rundzie, gdyż na wstępie los skojarzył go z późniejszym mistrzem raju. Od soboty mistrzowską próbę na kortach w Bielsku-Białej przechodzi jego siostra **Jessica**, która walczy o tytuł najlepszej tenisistki Polski w kategorii skrzatów (do 12 lat).

W przeciwieństwie do brata nasza tenisistka nie musiała rozgrywać turnieju eliminacyjnego, gdyż w krajowym rankingu sklasyfikowana jest na 12.pozycji, więc udział w mistrzowskiej rozgrywce nasza reprezentantka miała zagwarantowany, więc do gry przystąpiła dopiero w poniedziałek, a jej rywalką w 1.rundzie była bytomianka **Anna Nowicka** (43.). W 1.secie wołowianka poradziła sobie bez większych komplikacji (6:1), ale ku zaskoczeniu w 2.starciu niżej notowana konkurentka pokazała, że oprócz charakteru ma także umiejętności (6:7), więc o rozstrzygnięciu decydował *tie-break*. W takich momentach Jessica od dawna *przełącza* się na wyższy poziom i w poniedziałkowej grze nerwów także rozwiała resztkę wątpliwości (10:2). Kolejną konkurentką okazała się zawodniczka gospodarzy **Patrycja Faber** (18.) i wtorkowy mecz nie rozpoczął się najlepiej dla wołowianki, gdyż chociaż obie konkurentki toczyły wyrównaną walkę, to jednak nasza reprezentantka zeszła z kortu pokonana (5:7). Kiedy jednak znalazła się pod przysłowiową turniejową *ścianą* od razu poprawiła swoją grę w każdym z elementów i najpierw spektakularnie odrobiła stratę (6:2), a później zapewniła sobie awans do ćwierćfinału (10:7), w którym wczoraj zmierzyła się ze szczecinianką **Darią Dehmel** (4.), ale o kolejnych występach i wynikach tenisistki na bielskich kortach poinformujemy za tydzień.

Wtorek na bielskich kortach nie był dla naszej reprezentantki najlepszym dniem. Niepotrzebne nerwy w turnieju singlowym okazały się bowiem tylko swoistym *wstępem* to szybko zakończonej rozgrywki deblowej, w której partnerką wołowianki była **Aleksandra Leś** (15.) z Pszczyny, a po drugiej stronie kortu stanęły **Lena Markowska** (6.) i **Marta Dudek** (7.). Bez wątpienia nasz debel nie był w tym starciu faworytem, ale zaczęło sie bardzo obiecująco, gdyż w 1.starciu wyżej notowane rywalki oddały pole (6:4), ale potem obudziły się w nich sportowe *lwice* i gładko doprowadziły do wyrównania (3:6), a później przypieczętowały swój awans (4:10).

KURIER GMIN
TYGODNIK POWIATU WOŁOWSKIEGO
www.kuriergmin.pl

JEST REKORD!

4.LIGA/MKP WOŁÓW

Piast Nowa Ruda - MKP WOŁÓW 2-2 (2-0)
Bramki: M. Wróbel (64', 84');
Żółte kartki: D. Rosiński, O. Juwa, M. Gacek, S. Kościuk;
MKP: K. Golinowski – B. Gałecki, M. Wróbel, O. Juwa, A. Judziński (60' D. Draczyński), S. Kościuk, D. Kamiński (81' D. Adamczak), D. Stupieńko (46' M. Gacek), D. Rosiński, K. Aramowicz, K. Żbik (46' R. Sobieraj).

Większą część sezonu Michał Wróbel rozgrywał jako lider formacji defensywnej, ale w Nowej Rudzie pokazał, że świetnie odnajduje się także w roli snajpera.

Mecz numer 33 piłkarze wołowskiego MKP rozegrali na boisku w Nowej Rudzie i chociaż jego rezultat w żaden już sposób nie mógł wpłynąć na pozycję naszej drużyny w rankingu, to w konfrontacji z Piastem nasi piłkarze mieli coś do udowodnienia. Z tym rywalem bowiem w historii 4.ligowych konfrontacji naszej ekipie wyraźnie nie idzie, o czym przekonaliśmy się także jesienią (**1-2**). Poza tym po udanych wcześniejszych występach istniała ciągle realna szansa, aby rozgrywki 2020/2021 były najlepszymi w wykonaniu wołowian na boiskach 4.ligi.

Nasz zespół pojedynek rozpoczął z dużą dozą ostrożności, ale bardzo szybo mogło to kosztować gości utratę gola. Miejscowi bowiem od pierwszego gwizdka arbitra ruszyli do ataku z dużym animuszem i po jednym z dośrodkowań futbolówka trafiła na głowę napastnika Piasta, który jednak z bliskiej odległości nie trafił w bramkę. Później gra się wyrównała, choć toczyła się głównie w środku pola. Obie strony miały swoje szanse, ale na pierwsze trafienie w tym spotkaniu czekaliśmy do 30.minuty. Błąd w rozegraniu naszej drużyny wykorzystali gospodarze, którzy przejęli futbolówkę w środku pola, wyszli z szybką kontrą i tym razem **Kacper Golinowski** musiał wyciągnąć piłkę z siatki. Chwilę przed zmianą stron kolejna szczęśliwy atak rywali przyniósł im drugą bramkę. Nasi defensorzy mieli kilka okazji, aby *skasować* akcję na prawej flance, ale za każdym razem niewidzialna siła przyciągała piłkę do nóg zawodników Piasta, aż wreszcie prostopadłe podanie w pole karne na gola zamienił zawodnik Piasta i gospodarze schodzili na przerwę z dwubramkową zaliczką.

Od początku 2.odsłony wołowianie ruszyli z impetem do odrabiania strat i bardzo szybko potrafili zagrozić *piastowskiej* bramce. Po składnym rozegraniu akcji na lewym skrzydle piłka trafiła do **Marka Gacka**, który sprytnym strzałem pokonał golkipera rywali. Radość gości nie trwała jednak długo, gdyż uniesiona chorągiewka bocznego arbitra *skasowała* akcję graczy MKP. Chwilę później sytuacja powtórzyła się. Tym razem bramkę noworudzian przedziurawił **Rober Sobieraj**, ale i tej akcji sędziowie dopatrzyli się pozycji spalonej i gola nie uznali. Po ponad godzinie gry wołowianie mogli w końcu cieszyć się z *regulaminowego* trafienia. W podbramkowym zamieszaniu o swoim snajperskim instynkcie przypomniał sobie **Michał Wróbel** i z najbliższej odległości przywrócił wpakował piłkę do siatki. Tym razem wątpliwości już nie było i arbiter wskazał na środek boiska. Po tym wydarzeniu z gospodarzy wyraźnie uszło powietrze i ze znacznie większą pieczołowitością pilnowali oni własnego przedpola, znacznie więcej uwagi poświęcając na utrzymanie korzystnego rezultatu. Ich wysiłki poszły jednak na marne, gdyż po personalnych roszadach - jakie pod nieobecność trenera **Piotra Bolkowskiego** poczynił w ustawieniu zastępujący go na ławce **Piotr Leciejewski**, bardzo śmiało na przedpolu piastowskiej bramki poczynał sobie M. Wróbel, któremu wreszcie udało się po raz kolejny oszukać defensorów rywali, futbolówce zaś *odszukać* go w polu karnym i doświadczony zawodnik ponownie mógł cieszyć się razem z zespołem z bramowej zdobyczy. W samej końcówce obrońca gospodarzy popełnił kolejny błąd, za który jego zespół mógł zapłacić porażką, ale jego zagrania ręką nie zauważył arbiter i ostatecznie miejscowym się *upiekło*.

Sobotni mecz zakończył się podziałem punktów, a to oznaczało, że wołowianie kończą rozgrywki ze zdobyczą 65 punktów w 33 spotkaniach i skutecznością 65%. W debiutanckim sezonie (2016/2017) zespół MKP zakończył zmagania na 3.pozycji, ale w swoim dorobku zgromadził 58 rankingowych *oczek* i mógł pochwalić się skutecznością 64%. Choć pod koniec rozgrywek nasz zespół stracił nieco rytm, to jednak rekordowy wynik udało się poprawić, a wiosenne występy wołowian sprawiają, że z dużą niecierpliwością oczekiwać będziemy na ich powrót na ligowe boiska i oby już jesienią piłkarze MKP dostarczyli nam tylu pozytywnych emocji, co w ostatnich miesiącach.

Pozostałe wyniki: Pogoń - Piast Ż. **2-2**; Bielawianka - Sokół W.L. **6-3**; Lechia - Mechanik **2-1**; Mirków/Długołęka - Nysa **3-2**; Sokół M. - Polonia **2-4**; Orzeł P. - Unia *vo.* **3-0**; Orzeł Z. - Orzeł L. **2-0**; Bystrzyca G. - Moto-Jelcz **0-2**.

TABELA 4.LIGI (wschód)

1.	Lechia Dzierżoniów	33	87	117-34
2.	AKS Strzegom	33	81	101-29
3.	Bielawianka Bielawa	34	79	119-38
4.	MKP WOŁÓW	33	65	77-43
5.	Polonia Trzebnica	33	55	54-39
6.	Piast Nowa Ruda	33	54	63-48
7.	Moto-Jelcz Oława	33	52	63-50
8.	Sokół Marcinkowice	34	51	86-58
9.	GKS Mirków/Długołęka	33	51	84-62
10.	Sokół Wielka Lipa	33	49	64-51
11.	Orzeł Ząbkowice Śl.	33	49	58-53
12.	Piast Żerniki	34	46	57-40
13.	Mechanik Brzezina	33	42	69-77
14.	Nysa Kłodzko	33	33	49-62
15.	LKS Bystrzyca Górna	33	32	47-76
16.	Orzeł Lubawka	33	32	42-91
17.	Unia Bardo	33	18	41-119
18.	Orzeł Prusice	33	11	38-166
19.	Pogoń Pieszyce	33	6	25-118

PIŁKA MŁODZIEŻOWA/2.LIGA DOLNOŚLĄSKA TRAMPKARZY

AWANS DO ELITY

Futbolowa rywalizacja na wojewódzkim szczeblu to dla zespołów z mniejszych ośrodków zawsze duże wyzwanie i niezwykle rzadko zdarza się, aby odgrywały one w nich główną rolę. Tym większym więc sukcesem dla dolnobrzeskich Akademików zakończyła się wiosenna rywalizacja w 2.lidze trampkarzy (U-15), gdyż zmagania 8 drużyn ze sporym potencjałem wygrali właśnie podopieczni trenera **Piotra Stadnika**.

Już jesienią nasz zespół spisywał się bardzo przyzwoicie, ale 7 wygranych w 12 spotkaniach pozwoliło na zajęcie 3.pozycji, co z całą pewnością było dobrym rezultatem w gronie tak renomowanych futbolowych firm, ale do awansu sporo jednak zabrakło. Pierwsze wiosenne spotkanie nie nastrajało optymistycznie, gdyż nasz ekipa *oberwała* w Świdnicy (**0-4**), ale w kolejnych 4 seriach dolnobrzeżanie zgarniali pełne pule i szybko zajęli miejsce w czołówce ligowego rankingu, niejako zgłaszając akces do gry o awans. Na drodze do ligowego zwycięstwa zdarzały się wprawdzie potknięcia, ale 19 czerwca nasi *Akademicy* ja po swoje pojechali do wrocławskiej Ślęzy i w spektakularny sposób przypieczętowali swoje zwycięstwo w rozgrywkach (**4-1**).

W 14 rozegranych pojedynkach podopieczni trenera P. Stadnika odnieśli 11 zwycięstw (skuteczność 78%) i chociaż do końca czuli na swoich plecach gorący *oddech* konkurencji, to nie pozwolili odebrać sobie sukcesu, na który pracowali już od 4 stycznia, kiedy to drużyna ruszyła z przygotowaniami do sezonu. Nie były one łatwe, gdyż komplikowała je pandemiczna rzeczywistość, ale mimo tych trudności udało się rozegrać sporo gier kontrolnych, w których trakcie z kolegami zgrywali się nowi zawodnicy, a cała drużyna wypracowała skuteczny i zwycięski styl.

Poprosiliśmy trenera P. Stadnika o krótkie podsumowanie mistrzowskiego sezonu: - *Jako szkoleniowiec tej mistrzowskiej drużyny chciałbym przede wszystkim pogratulować swoim zawodnikom tego sukcesu. Grupa 24 młodych piłkarzy, która stanowiła ten zespół pokazała charakter i zaangażowanie do dobrej, systematycznej pracy na treningach, co przełożyło się na wyniki w lidze. Każdy z zawodników zrobił duży progres w swojej grze, a także znacząco podniósł poziom swoich umiejętności indywidualnych. Podziękowania kieruje także do rodziców, którzy niestrudzenie wspierali ten zespół w sprawach organizacyjnych oraz podczas samych spotkań. Poziom piłki młodzieżowej w naszym województwie jest jednym z najlepszych w kraju co świadczy, że zawodnicy z naszej Akademii naprawdę mają szansę zostać zawodowymi piłkarzami, a co za tym idzie - wykonywać najpiękniejszy zawód na świecie. Wiele osób twierdzi, że rozgrywki młodzieżowe są mało ważne i traktuje je z przymrużeniem oka. Jednak w tych młodych ludziach jest wielka pasja i miłość do sportu. Ci chłopcy mają swoje marzenia, a zdarza się, że dorośli czy władze odbierają im je poprzez blokowanie różnych inicjatyw. W lokalnej piłce nożnej bardziej wspiera się amatorskie drużyny seniorskie z poziomu klasy A czy B, w których zawodnicy grają dla przyjemności i zabawy po całym tygodniu ciężkiej pracy. W tych drużynach ze świecą szukać młodych zawodników, którzy kontynuują grę np. po ukończeniu wieku juniorskiego. Dlatego jeżeli nie zmieni się podejście do piłki młodzieżowej w naszym regionie i jej pełnym wparciu przez władze, to za kilka lat już tych drużyn młodzieżowych - jak i amatorskich w naszym regionie nie będzie, gdyż nie będzie zwyczajnie komu grać. Jak pokazał ostatni czas, nawet w małej Akademii dzięki dobrej, mądrej i systematycznej pracy ludzi z pasją można zrobić coś wielkiego. Zawodnicy z naszego klubu w ostatnich latach trafiali do topowych Akademii na Dolnym Śląsku: Śląska Wrocław, Zagłębia Lubin, Chrobrego Głogów, FC Wrocław Academy czy Parasol Wrocław i odgrywają w nich znaczące role. To pokazuje, że potrafimy pracować z młodzieżą i szkolić ich mimo czasami rzucanych kłód pod nogi* - zakończył trener.

Bez wątpienia poprzeczka sportowych wymagań poszła maksymalnie do góry, a przecież grupy młodzieżowe to także ciągła rotacja w składzie. Jak się jednak dowiadujemy, w klubie trwa projekt *Trampkarz 2021* i ciągły nabór do zespołu chłopców z roczników 2007 i 2008. W styczniu do dolnobrzeskiego klubu doszli zawodnicy z Kiełczowa, Miękini oraz Środy Śl., a perspektywa walki z najlepszymi młodymi piłkarzami w regionie może być dodatkowym magnesem, który przyciągnie do Akademii kolejnych uzdolnionych graczy. Zapowiada się więc niezwykle emocjonująca jesień, a do sukcesu młodych dolnobrzeskich piłkarzy jeszcze powrócimy.

eprasa.pl 65c2ea71bf

KLASA A

W hicie kolejki zamykającej tegoroczne futbolowe zmagania w klasie **A** lider na własnym terenie ograł rywali ze Smolca, a fakt ten w pełni wykorzystali lubiążanie, którzy ostatecznie finiszują na 2.pozycji. Ostatni piłkarski *skalp* podopieczni trenera **Tomasza Grzegorzewskiego** zdobyli na rezerwach średzkiej Polonii, czyli na Zjednoczonych ze Szczepanowa. Zwycięstwem swój debiutancki sezon na tym szczeblu futbolowych zmagań zakończyli Spartanie, a *architektem* ich zasłużonego triumfu w Pietrzykowicach okazał się **Mateusz Urbaniak**, który w konfrontacji z Pumą ustrzelił *hat-trick'a*. Strzeleckimi umiejętnościami błysną w ostatniej kolejce także **Patryk Bobkiewicz**, któremu wystarczył nieco ponad kwadrans aby zapisać na swoim koncie 3 trafienia i poprowadzić dolnobrzeżan do zwycięstwa w Ciechowie. Ostatnie wiosenne występy nie poprawią ogólnej oceny futbolistów z Orzeszkowa i Krzelowa, choć tegoroczna przygoda z ligą znacznie gorzej kończy się dla zawodników Komety, którzy mimo *uszczuplenia* grona spadkowiczów i tak żegnają się z klasą **A**.

ODRA LUBIĄŻ
- Zjednoczeni Szczepanów 3-0 (2-0)
Bramki: M. Mostipan (19'), B. Niedzielski (45'), D. Szczerba (60');
Żółte kartki: B. Niedzielski, A. Główka;
ODRA: D. Posacki (87' P. Milewski) – K. Wojtyło, J. Szuszfalak, K. Kupiec, Ł. Piskorski, M. Mostipan (70' P. Wanias), K. Zawadzki, A. Główka (82' K. Sołowski), D. Szczerba (87' M. Główka), B. Niedzielski (63' D. Chylak), G. Gryzan (75' P. Główka).

Puma Pietrzykowice
- SPARTA MIŁCZ 2-4 (1-2)
Bramki: M. Urbaniak (12', 44', 77'), P. Pasek (55');
SPARTA: H. Kunda – S. Pęcherski (38' P. Pasek), R. Pietras (70' P. Cieśliński), K. Heluszka, M. Pawłowicz (65' P. Chmielewski), K. Jelec, M. Malinowski, M. Urbaniak (78' Z. Grablewski), P. Kozak, P. Zarzycki, M. Leśniewski.

Porcelana Ciechów
- KP BRZEG DOLNY 2-6 (0-4)
Bramki: Patryk Bobkiewicz (23', 37', 39'), K. Karbowski (41'), Przemysław Bobkiewicz (53', 62');
KP: M. Posłuszny – S. Goles, T. Daniel, M. Racki, M. Cygan, J. Mazur, K. Kubacki, K. Karbowski, Przemysław Bobkiewicz, M. Pomiećko, Patryk Bobkiewicz.

Pogoń Miękinia
- VICTORIA ORZESZKÓW 6-2 (1-2)
Bramki: A. Kulik (9'), M. Piechuta (21');
VICTORIA: S. Jurejczuk – A. Buzdygan, A. Ulmaniec, L. Jończyk, M. Kacperski, D. Wierzbicki, W. Baraś, T. Dobrzyniecki (57' S. Kacperski), A. Kulik, M. Leśniewski, M. Piechuta.

KOMETA KRZELÓW
- Ambrozja Bogdaszowice 1-3 (0-3)
Bramka: M. Dziubiński (87');
KOMETA: N. Golec – M. Przyszlak, M. Zioła, M. Kędzierski, B. Przyszlak, P. Białek, M. Napora, M. Białek, M. Dziubiński, M. Lewandowski, D. Bekacz.

Pozostałe wyniki: Muchobór - Zorza **1-4**; Osiek - Zieloni **3-2**; Polonia - Sokół **2-0**.

KLASA A				
1.	Polonia Bielany Wr.	27	**72**	118-25
2.	ODRA LUBIĄŻ	27	**67**	92-23
3.	Sokół Smolec	27	**66**	127-39
4.	Pogoń Miękinia	27	**62**	95-37
5.	Ambrozja Bogdaszowice	27	**59**	108-52
6.	SPARTA MIŁCZ	27	**41**	68-91
7.	KP BRZEG DOLNY	27	**35**	60-64
8.	LZS Osiek	27	**35**	68-76
9.	Zorza Pęgów	27	**34**	60-78
10.	Zieloni Rakoszyce	27	**32**	43-54
11.	Zjednoczeni Szczepanów	27	**29**	51-61
12.	VICTORIA ORZESZKÓW	27	**27**	52-84
13.	Porcelana Ciechów	27	**23**	60-138
14.	Puma Pietrzykowice	27	**20**	59-102
15.	KOMETA KRZELÓW	27	**9**	37-99
16.	Muchobór Wrocław	27	**8**	27-101

KLASA B

Jesienią barw *2.garnituru* dolnobrzeskiego KP broniło w sumie 32 piłkarzy, zaś w rundzie rewanżowej zespół miał tak poważne problemy kadrowe, że dwukrotnie oddał mecz walkowerem - w tym prestiżowe starcie z KS. Dlatego po ostatnim gwizdku arbitra trener **Piotr Jurków** mógł wreszcie odetchnąć z ulgą, choć jego podopieczni ulegli w Kuraszkowie ekipie tamtejszego Dębu. Udaną wiosnę mają natomiast za sobą zawodnicy wspomnianego wyżej KS. Którzy tym razem zainkasowali *darmowe* punkty, gdyż w futbolowych szrankach nie stawili się piłkarze z Warzęgowa. Dopiero po przerwie swoją wyższość na boisku w Urazie udowodnili Olimpijczycy z Godzięcina, a równie udany wyjazd na zakończenie rundy *zaliczyli* zawodnicy głębowickiego Zrywu, pokonując w *derby* starowołowskich Herosów (na zdjęciu).

Dąb Kuraszków
- KP II BRZEG DOLNY 4-2 (2-0)
Bramki: P. Górniak (53'), P. Ślazyk (60');
KP: M. Posłuszny – P. Krawczuk, P. Górniak, J. Iskra, T. Daniel (46' M. Mikłos), A. Kolas, M. Ordonowski, D. Kejdrowski, J. Płóciennik, P. Jurków, P. Ślazyk.

KS BRZEG DOLNY
- RUCH WARZĘGOWO vo. 3-0

Odra Uraz
- OLIMPIA GODZIĘCIN 0-5 (0-0)
Bramki: Ł. Kociołek (57', 68'), D. Tarsalewski (61'), S. Skrzek (80'), D. Kasprzyk (89');
Żółte kartki: T. Borowski, Paweł Smoliński;
OLIMPIA: D. Kasprzyk – T. Borowski, K. Praczyk, M. Faron (77' G. Szewczyk), P. Hawrylczak, M. Wyrwich, P. Ignasiak, Paweł Smoliński, S. Skrzek, Ł. Kociołek, D. Tarsalewski.

HEROSI STARY WOŁÓW
- ZRYW GŁĘBOWICE 2-6 (0-4)
Bramki: O. Altelbani (54'), K. Romanowicz (70') oraz F. Stuchły (13', 20'), M. Maślejak (27', 79'), J. Juzwa (+45'), R. Tracichleb (55');
Żółte kartki: J. Juzwa, M. Gajewski, K. Podbucki;
HEROSI: S. Siepko – K. Jarosz (51' M. Idczak), G. Zalewski, K. Ignasiak (66' W. Bilski), B. Goch, D. Kasprzyk, J. Mazurek, O. Altelbani, M. Dudek (36' M. Socha), K. Romanowicz;
ZRYW: M. Krajka – T. Szadej, J. Kuczyński, J. Kowal, K. Kołb (80' D. Stuchły), J. Juzwa (58' M. Gajewski), A. Koval, R. Tracichleb, F. Stuchły (63' M. Oleszkiewicz), A. Tsymbaliuk (73' K. Podbucki), M. Maślejak.

KS Piotrkowice
- ORKAN MOJĘCICE 6-0 (4-0)
ORKAN: M. Jaguś – S. Raczak, P. Punda, O. Ignaszewski, D. Przybylski, R. Harwas, K. Punda, A. Sadowski, V. Butko, H. Sieradzki, K. Sadowski.

Pozostałe wyniki: Krościna Wlk. - Pirania **1-5**, Lech - Borzęcin **2-3**; Pirania - Piotrkowice **5-2**.

KLASA B				
1.	Czarni Białków	25	**62**	109-31
2.	Orkan Borzęcin	25	**58**	111-52
3.	Pirania Radziądz	25	**54**	97-50
4.	KP II BRZEG DOLNY	26	**53**	94-61
5.	KS BRZEG DOLNY	25	**50**	78-51
6.	OLIMPIA GODZIĘCIN	25	**47**	84-48
7.	Lech Barkowo	26	**35**	71-73
8.	KS Piotrkowice	25	**34**	56-71
9.	Dąb Kuraszków	25	**31**	65-60
10.	RUCH WARZĘGOWO	25	**30**	58-92
11.	LKS Krościna Wielka	25	**25**	60-74
12.	Odra Uraz	26	**19**	42-98
13.	HEROSI ST. WOŁÓW	25	**17**	48-91
14.	ZRYW GŁĘBOWICE	25	**16**	62-116
15.	ORKAN MOJĘCICE	25	**11**	47-114

Jednym z bardziej spektakularnych zimowych wzmocnień w zespole Odry Lubiąż okazał się Karol Wojtyło, który nie tylko był ważnym ogniwem defensywy, ale potrafił skutecznie zagrać również w polu karnym rywali.

W minioną niedzielę na powiatowych boiskach wybrzmiał ostatni gwizdek arbitra. Jego dźwięk dla piłkarzy z Krzelowa był jak pieczęć pod spadkiem, zaś dla zawodników lubiąskiej Odry oznaczał koniec wyścigu w rywalizacji o wyższy szczebel. Nasza drużyna ostatecznie zakończyła rywalizację na 2.pozycji, co - na obecną chwilę, nie oznacza futbolowej *promocji*, ale daje jednak pewną nadzieję, gdyż w trakcie wakacyjnej przerwy przy zielonym stoliku mogą zapaść szczęśliwe decyzje dla **A**-klasowych wicemistrzów. W strefie wrocławskiej walka na tym szczeblu futbolowych zmagań toczyła się w 4 grupach, a ranking 2.miejsc prezentuje się następująco:

KLASA A (wicemistrzowie)				
1.	LZS Brzeźno	25	**65**	107-41
2.	ODRA LUBIĄŻ	27	**67**	92-23
3.	Polonia Jaszowice	27	**63**	112-32
4.	Widawa Bierutów	27	**58**	82-35

Sytuacja klubu z Lubiąża nie jest najlepsza, ale przy szczęśliwych zbiegach okoliczności może dawać nadzieję, na którą podopieczni trenera **Tomasza Grzegorzewskiego** z całą pewnością zasłużyli. W wiosennych pojedynkach byli bowiem jedną z najlepszych ekip, a potknięcie przydarzyło im się jedynie w Miękini. Lubiążanie mogą pochwalić się 2.ofensywą w lidze (średnia **4,58** zdobytego gola w meczu), w której prym wiedli pozyskani zimą **Karol Wojtyło** (**12** goli) oraz **Dominik Chylak** (**10**). Zresztą, to nie jedyne udane transfery Odry i przypuszczać należy, że w kolejnej rundzie zobaczymy ten zespół jeszcze mocniejszy.

W ostatnich tygodniach swoich sympatyków nie zawodzili także futboliści Sparty Miłcz, choć drużyna beniaminka nie grała w tej rundzie *równo*. Zespołowi zdarzały się występy wybitne, a największym bodaj rozczarowaniem był wyjazd do Orzeszkowa, gdzie Spartanie udali się po serii 7 meczów bez porażki, by w 24.kolejce ulec słabo spisującej się Victorii (**5-2**). Jednak 6.lokata w ligowym rankingu to bez wątpienia bardzo dobry debiut w klasie **A**.

Na zakończenie rywalizacji dolnobrzeżanie przywieźli komplet punktów z Ciechowa, ale to nie była dobra runda w wykonaniu zawodników KP, którzy grając ze skutecznością zaledwie 28% uplasowali się o *oczko* nad strefą spadkową. To już kolejny sezon, kiedy piłkarze mocno rozczarowują swoich sympatyków, a niewiele wskazuje, aby to był koniec kłopotów KP.

Tuż nad degradacyjną *kreską* swoje wiosenne pojedynki zakończyli futboliści z Orzeszkowa, którzy wiosną mieli być *czarnym koniem* rozgrywek, co potwierdzały wyniki meczów kontrolnych. Kiedy jednak przyszła liga i pojedynki o punkty, zespół Victorii okazał się tylko *papierowym tygrysem*, zdobywając wiosną zaledwie 25% z możliwych do zdobycia rankingowych *oczek*.

Zanim wybrzmiał pierwszy wiosenny gwizdek, iskierka optymizmu mogła tlić się w głowach zawodników i kibiców krzelowskiej Komety, ale runda rewanżowa okazała się dla naszej ekipy naprawdę fatalna.

KLASA A (WIOSNA)				
1.	Pogoń Miękinia	12	**33**	48-10
2.	ODRA LUBIĄŻ	12	**33**	55-12
3.	Polonia Bielany Wr.	12	**30**	52-9
4.	Ambrozja Bogdaszowice	12	**28**	47-23
5.	Sokół Smolec	12	**28**	58-16
6.	SPARTA MIŁCZ	12	**22**	29-31
7.	Zorza Pęgów	12	**16**	20-35
8.	Zjednoczeni Szczepanów	12	**14**	24-26
9.	LZS Osiek	12	**14**	31-36
10.	Zieloni Rakoszyce	12	**11**	22-30
11.	KP BRZEG DOLNY	12	**10**	17-38
12.	Porcelana Ciechów	12	**10**	22-65
13.	VICTORIA ORZESZKÓW	12	**9**	20-41
14.	Puma Pietrzykowice	12	**9**	28-46
15.	Muchobór Wrocław	12	**7**	15-33
16.	KOMETA KRZELÓW	12	**1**	11-48

Sporo niespodzianek wiosenne rozgrywki przyniosły także na boiskach klasy B. Rozczarował lider z Białkowa, który wprawdzie awansował już *chwilę* przed ostatnią serią, ale w rundzie rewanżowej kilka ekip okazało się lepszych od zespołu Czarnych, m.in. zawodnicy dolnobrzeskiego KS. Największy progres formy w ostatnich miesiącach zaprezentowali jednak piłkarze z Głębowic, którzy jesienią zdołali zdobyć zaledwie *oczko*, zaś w rundzie rewanżowej wygrali 5 spotkań i wiosnę zakończyli na 8.pozycji w ligowym rankingu.

KLASA B (WIOSNA)				
1.	Pirania Radziądz	11	**30**	60-18
2.	Orkan Borzęcin	11	**28**	50-17
3.	KS BRZEG DOLNY	11	**25**	42-22
4.	Czarni Białków	11	**25**	46-16
5.	KP II BRZEG DOLNY	12	**24**	39-30
6.	OLIMPIA GODZIĘCIN	11	**21**	35-25
7.	Dąb Kuraszków	11	**17**	34-28
8.	ZRYW GŁĘBOWICE	11	**15**	45-48
9.	KS Piotrkowice	11	**13**	25-35
10.	Lech Barkowo	12	**12**	30-43
11.	RUCH WARZĘGOWO	11	**11**	21-37
12.	LKS Krościna Wielka	11	**9**	29-35
13.	HEROSI ST. WOŁÓW	11	**7**	22-44
14.	Odra Uraz	12	**7**	21-60
15.	ORKAN MOJĘCICE	11	**1**	21-62

eprasa.pl 65c2ea71bf

USŁUGI

- Videofilmowanie, 602879746, 515276337.
- **Garaże blaszane, od 1.450 zł, bramy, tanie ogrodzenia metalowe, RATY! TRANSPORT GRATIS! www.dobrygaraż.pl, 627338830, 607680103.**
- Pranie dywanów i kanap aut. 535-679-346
- Tapicer Dokładnie. 604300278
- Bus Iveco - TRANSPORT - Krzelów tel. 663180223

NIERUCHOMOŚCI

SPRZEDAM

- Do sprzedania działki budowlane w Lipnicy. Rozsądne ceny, tel: 781036887
- Na sprzedaż dwie działki budowlane w Wołowie : 1/927 m kw - 120zł za m kw 2/907 m kw - 120zł za m kw Na sprzedaż dom do remontu z 1966r. w Wołowie 146 m kw z działką 485m kw , cena 235 000 zł tel. 507766184

MOTORYZACJA

KUPIĘ

- Kupię auto do 800 zł, 604 317 276.
- Kupię ciągniki, przyczepy i maszyny rolnicze 602811423 lub 535135507

RÓŻNE

SPRZEDAM

- Sprzedam pszenicę, kukurydzę, śrutę słomę i siano w kostkach -Łososiowice tel. 664002876

KUPIĘ

- Kupię monety, zegarki, srebro, odznaczenia. 725332771

PRZYJMĘ

- Przyjmę gruz budowlany i ziemię w Wołowie nieodpłatnie tel. 507766184

PRACA

DAM PRACĘ

- Firma budowlana zatrudni brukarza, praca stała,atrakcyjne wynagrodzenie tel. 600323273
- PRACA-HOLANDIA tel. 530 159 169 lub 790 202 829

POMOC

- Pomoc weterynaryjna, tel. 071 319 03 78; 0606 46 97 97.
- Grupa Anonimowych Alkoholików, Wołów pl. Szkolny 2, wtorek godz. 17.00, niedziela godz. 17:00, Ścinawa ul. Zgody 12 (salka katechetyczna), piątek godz. 17.00, tel. zaufania 71 321 21 24 od godz. 16:00.
- Poradnia Problemów Uzależnień, pon., wt. 7.30–13.30, śr., czw. 7.30–17.30, tel. 071 319 56 62.
- Punkt Wspierania Rodzin, Rynek 18, Brzeg Dolny, GOSP. p. nr 2, wtorek 17.00–19.00, tel. 071 319 56 62, w. 19.
- Psycholog, Rynek 18, Brzeg Dolny, GOSP. p. nr 2, poniedziałek – piątek 16.00–20.00, tel. 071 319 56 62, w. 19.
- Gminna Komisja Rozwiązywania Problemów Alkoholowych w Wołowie, Centrum Profilaktyki Uzależnień, 56-100 Wołów, pl. Szkolny 2, tel. 071 389 14 95, e-mail: gkrpawolow@op.pl - inicjuje działania związane z profilaktyką i rozwiązywaniem problemów alkoholowych, - podejmuje czynności zmierzające do orzeczenia o zastosowaniu wobec osoby uzależnionej od alkoholu obowiązku poddania się leczeniu w zakładzie lecznictwa odwykowego, - opiniuje wnioski o wydanie zezwolenia na sprzedaż napojów alkoholowych. W Punkcie Konsultacyjnym Komisji dyżury pełnią: Pełnomocnik Burmistrza ds. Realizacji GPP i RPA – poniedziałki, wtorki, środy i piątki w godz. 9.30-12.30. Psycholog – poniedziałki od godz. 16.00-19.00., czwartki od godz. 15.00- 18.00. Konsultant ds. uzależnień – środy od godz.16.00-19.00. Odbywają się spotkania: - Grupy terapeutycznej dla osób uzależnionych – w poniedziałki od godz. 17.00. - Grup AA – we wtorki i w niedziele od godz. 17.00. - Grupy Al–Anon w piątki w godz. 17.00-19.00.
- Poradnia Psychologiczno-Pedagogiczna w Brzegu Dolnym, ul. 1 Maja 1A, I piętro (dawny internat ZSZ), tel. 071 319 99 94, proponuje dzieciom, młodzieży, rodzicom i nauczycielom szeroką ofertę psychologiczną, pedagogiczną i logopedyczną, m.in. w zakresie: diagnozy, terapii, profilaktyki, poradnictwa, planowania kariery zawodowej. Wizyty BEZPŁATNE. Czynne od poniedziałku do piątku w godz. 8.00–15.00.
- Powiatowa Stacja Sanitarno-Epidemiologiczna w Wołowie, kontakt 071 389 28 56, po godzinach urzędowania oraz w dni wolne od pracy, telefon dyżurny – 0604 208 816.
- Grupa Anonimowych Narkomanów Grupa „Warriors", spotkania w niedzielę od 16:00 do 18:00 w 2. niedzielę miesiąca, miting otwarty, Brzeg Dolny, ul. Zwycięstwa 5 (wejście po prawej stronie) tel. kontaktowy 790491700.

WYCIĄG Z OGŁOSZENIA O PRZETARGU

Starosta Wołowski ogłasza I przetarg pisemny nieograniczony

Nieruchomość: działka gruntu nr 26, AM-21, o pow. 0,0118 ha (Bp – zurbanizowane tereny niezabudowane lub w trakcie zabudowy), obręb Brzeg Dolny, księga wieczysta nr WR1L/00036103/4, stanowiąca własność Skarbu Państwa.

Przeznaczenie: C14UC – teren lokalizacji usług komercyjnych, SOKB – strefa „B" ochrony konserwatorskiej.

Cena wywoławcza: 6.420,00 zł netto + obowiązujący podatek VAT.

Termin i miejsce przetargu: część jawna przetargu – godz. 13:00 w dniu 4 sierpnia 2021 r., część niejawna – godz. 14:30 w dniu 4 sierpnia 2021 r. w siedzibie Starostwa Powiatowego w Wołowie , pok. nr 10 (parter).

Wadium: w pieniądzu (PLN) w wysokości: 790,00 zł

Ogłoszenie o przetargu zostanie opublikowane ponadto na BIP-ie Powiatu Wołowskiego, na stronie internetowej tut. Urzędu, oraz wywieszone na tablicy ogłoszeń w Starostwie Powiatowym w Wołowie.

Informacje dotyczące przetargu można uzyskać w Wydziale Gospodarki Nieruchomościami Starostwa Powiatowego w Wołowie, pok. 27 - II piętro lub numerem telefonu: 71 380 59 64.

REKLAMA

URZĘDOWA KASACJA POJAZDÓW
P.P.H.U."LECH-MET"
ul. Kościuszki 9
55-140 Żmigród
Telefon całodobowy: 600 403 082
- wydajemy zaświadczenia kasacji pojazdów do wydziału komunikacji i firm ubezpieczeniowych
- bezpłatny transport (laweta)
- wszystkie czynności załatwiamy na miejscu

REKLAMA

OSK BETA L
Bernard Kuska
Kurs prawa jazdy kategorii:
B, B+E (daje uprawnienia do jazdy ciągnikiem),
B automat
- szkolenie osób niepełnosprawnych
692 520 635

REKLAMA

REKLAMA

Gabinet Weterynaryjny
„EUROVET"
www.eurovet.com.pl
Oferujemy:
- badanie laboratoryjne krwi i moczu (na miejscu),
- lecznictwo i profilaktyka,
- chirurgia,
- okulistyka i stomatologia,
- USG,
- zwierzęta egzotyczne i ptaki,
- czipowanie i paszporty,
- strzyżenie i zabiegi kosmetyczne.

Wojciech Poral specjalista chirurg 696 302 170
Krzysztof Franas 696 027 476
Wołów, ul. Poznańska 2
pon. - pt. 8:00-18:00
sob. 9:00-14:00
tel. 71/389 42 64

REKLAMA

LILIA
WOŁOWSKI DOM POGRZEBOWY
ZARZĄDCA CMENTARZA KOMUNALNEGO W WOŁOWIE
Usługi pogrzebowe i cmentarne
Własna chłodnia i kaplica
Kontakt całodobowy
tel. 517 737 760 lub 601 720 076
ul. Poznańska 1, 56-100 Wołów
(budynek główny PGK)

REKLAMA

eprasa.pl 65c2ea71bf

Michalina Bartoszko: Ubieranie innych może być wielką pasją

Z wykształcenia jest pedagogiem, a obecnie pełnoetatową mamą. Stylistka Michalina Bartoszko opowiedziała nam o swojej pasji i najczęstszych błędach modowych kobiet.

Fot.Anna Sudolska

Moda interesowała mnie odkąd pamiętam, lubię to – mówi Michalina Bartoszko. – Zaczęło się od tego, że moje koleżanki, znajome często pytały mnie o radę w kwestiach wizerunku i ubioru. Chętnie im pomagałam, czasami pożyczałam własne ubrania lub różnego rodzaju dodatki. Były zadowolone, zawsze mi powtarzały, że jak wybieram dla nich ubrania to mam „błysk w oku". Świadczyło to chyba o tym ,że naprawdę sprawiało mi to dużo radości – uśmiecha się. Kiedy została mamą, całkowicie oddała się wychowaniu syna. – Po czasie, kiedy byłam wyłączona z życia zawodowego, pomyślałam sobie, że może warto wrócić do tematu mody, stylizacji – opowiada pani Michalina. – Może to właśnie teraz jest ten moment? Na poważnie pomyślałam o stylizowaniu kobiet, a doradzaniu im kiedy moja dobra koleżanka, poprosiła mnie o pomoc. Pewnego dnia zadzwoniła do mnie i powiedziała: Michalina, robimy metamorfozę, potrzebuję zmiany. No i się zaczęło. Określiłyśmy typ kolorystyczny, zrobiłam przegląd szafy, checklistę, rzeczy, które musiałyśmy dokupić, wybrałyśmy się na wspólne zakupy. Później już tylko pomogłam zestawić ubrania ze sobą tak, aby było łatwiej łączyć je w codziennych stylizacjach.

Pani Michalina podkreśla, że umiejętności to jedno. Jest jeszcze podstawa, wypadkowa każdej metamorfozy, czy jakiejkolwiek zmiany wizerunku.

– To analiza kolorystyczna, bez tego nic się nie uda – mówi. – Ja zaczerpnęłam tę wiedzę od jednej z najlepszych stylistek i personal shopper w Warszawie. Po szkoleniu z Martą Gałką jestem dużo bogatsza o wiedzę oraz tajniki z zakresu kolorystyki. Ta wiedza jest niezbędna i bardzo pomocna. Rodzina jest dla mnie najważniejsza. Nie chciałabym robić niczego jej kosztem. Więc wpadłam na pomysł, aby pisać blog. Wyszłam z założenia, że zacznę od małych kroków. Będę miała czas dla rodziny, ale też jakiś kawałek dla siebie, właśnie w postaci bloga. – Może kiedyś będzie to mój sposób na życie – uśmiecha się nasza bohaterka. – Teraz jest moją pasją, którą dziele się z innymi. Piszę dla kobiet. Obecne czasy uczą nas cierpliwości i pokory. Zobaczymy co przyniesie życie.

Jakie błędy modowe najczęściej popełniają kobiety?

– Często zauważam niedopasowane ubrania do figury, np. za ciasne spodnie – mówi. – Zbyt intensywny kolor obuwia dobrany do ubioru i dotyczy to nie tylko szpilek. Moim koszmarem są legginsy. Często widzę, że są noszone zamiast spodni. O ile zakłada się je do tuniki czy dłuższej sukienki jest nawet okej. Ale kiedy, idąc ulicą widać spod nich prześwitującą bieliznę właścicielki – to wygląda po prostu źle.

Kolejnym „psikusem modowym" są motywy zwierzęce np. panterka. Zestawienie takiej części garderoby nieumiejętnie sprawi, że będziemy wyglądać albo tandetnie, albo wulgarnie – ocenia Michalina Bartoszko. - *Ulegamy modzie, oczywiście. Każdy z nas chce się w jakiś sposób wyróżniać. Nas, jako społeczeństwo cechuje to, że chcemy pokazać, iż jesteśmy lepsi, nosząc coś modnego czy super markowego. Ale w praktyce wychodzi to naprawdę różnie.*

– Zakładamy ubrania z bardzo widocznym lub wręcz krzyczącym logo albo popadamy ze skrajności w skrajność i nosimy podróbki – mówi. – Częstym błędem jest też to, że z trudnością przychodzi nam dobieranie stroju do okazji i okoliczności. Mam tu na myśli np. przyjęcia weselne czy inne równie ważne uroczystości. Podobno o gustach się nie dyskutuje, każdy powinien czuć się dobrze ze sobą. – Uważam, że czasami warto zasięgnąć wiedzy o modzie i wizerunku – uważa pani Michalina. – Blogi są ogólnodostępne, czasami można się nimi zainspirować, zasięgnąć wiedzy od stylistów, wizażystów czy doradców wizerunkowych. To nic nie kosztuje, a można znaleźć wiele ciekawych porad i wskazówek.

kk

Kącik Kulinarny Marzeny

Letnia sałatka od Marzeny

Lato to idealny czas na kulinarne eksperymenty w kuchni :)
Składniki: 1 brokuł, 2 papryki, 1 cebula czerwona, 2 ząbki czosnku, 3 pomidory, puszka kukurydzy, 2 jajka ugotowane, sos winegret do smaku.
Wykonanie: brokuł ugotuj, do miski daj kawałki brokuła oraz pozostałe warzywa pokrojone w kostkę , czosnek przeciśnięty przez praskę. Następnie wszystkie składniki polej sosem winegret i wymieszaj.

Smacznego :)

BURMISTRZ GMINY WOŁÓW

podaje do publicznej wiadomości

Wyciąg z ogłoszenia o I ustnym przetargu nieograniczonym na sprzedaż nieruchomości położonej w Lubiążu przy ul. Ogrodowej

Przedmiotem przetargu jest sprzedaż działki niezabudowanej nr **621/23 Am3 w Lubiążu** o pow. 0,0840 ha. Księga Wieczysta nr KW WR1L/00028661/4. W Miejscowym Planie Zagospodarowania Przestrzennego działki oznaczone są symbolem **MN/2** – tereny zabudowy mieszkaniowej jednorodzinnej, leży w strefie ochrony zabytków archeologicznych, w strefie „K" ochrony krajobrazu kulturowego. Na działce zlokalizowane stanowisko archeologiczne nr 10/29/76-23 AZP wpisane do rejestru zabytków. Forma zbycia – przeniesienie prawa własności.
Cena wywoławcza – 24.000,00 zł
Do ceny wylicytowanej w przetargu zostanie doliczony **podatek VAT wg stawki 23%.**
Wadium – 2.400,00 zł
Przetarg na sprzedaż ww. nieruchomości odbędzie się w dniu **04.08.2021 r. o godz. 11.00** w siedzibie Urzędu Miejskiego w Wołowie (Rynek 34, sala sesyjna).
Ogłoszenie o przetargu zostało wywieszone na tablicach ogłoszeń Urzędu Miejskiego w Wołowie w przybudówce B Ratusza oraz w budynku głównym, a także opublikowane na stronach internetowych Urzędu Miejskiego www.bip.wolow.pl oraz www.wolow.pl.
Szczegółowe informacje można uzyskać w Wydziale Geodezji i Gospodarki Nieruchomościami – przybudówka B Ratusza, pokój nr 14, telefonicznie pod numerem 71/319 13 24, 319 13 15, 319 13 14.

BURMISTRZ GMINY WOŁÓW

podaje do publicznej wiadomości

Wyciąg z ogłoszenia o I ustnym przetargu nieograniczonym na sprzedaż nieruchomości położonej w Lubiążu przy ul. Niecałej

Przedmiotem przetargu jest sprzedaż działki niezabudowanej nr **276/22 Am1 w Lubiążu** o pow. 0,0527 ha. Księga Wieczysta nr KW WR1L/00032004/2. W Miejscowym Planie Zagospodarowania Przestrzennego działki oznaczone są symbolem **MNR/2** – tereny zabudowy zagrodowej i mieszkaniowej jednorodzinnej, leży w strefie ochrony zabytków archeologicznych, w strefie „K"ochrony krajobrazu kulturowego, część działki leży w strefie „B" ochrony konserwatorskiej.
Forma zbycia – przeniesienie prawa własności.
Cena wywoławcza – 23.000,00 zł
Do ceny wylicytowanej w przetargu zostanie doliczony **podatek VAT wg stawki 23%.**
Wadium – 2.300,00 zł
Przetarg na sprzedaż ww. nieruchomości odbędzie się w dniu **03.08.2021 r. o godz. 11.00** w siedzibie Urzędu Miejskiego w Wołowie (Rynek 34, sala sesyjna).
Ogłoszenie o przetargu zostało wywieszone na tablicach ogłoszeń Urzędu Miejskiego w Wołowie w przybudówce B Ratusza oraz w budynku głównym, a także opublikowane na stronach internetowych Urzędu Miejskiego www.bip.wolow.pl oraz www.wolow.pl. Szczegółowe informacje można uzyskać w Wydziale Geodezji i Gospodarki Nieruchomościami – przybudówka B Ratusza, pokój nr 14, telefonicznie pod numerem 71/319 13 24, 319 13 15, 319 13 14.

BURMISTRZ GMINY WOŁÓW

podaje do publicznej wiadomości

Wyciąg z ogłoszenia o I ustnym przetargu nieograniczonym na sprzedaż nieruchomości położonej w Mojęcice ul. Spacerowa i ul. Jaworowa

Przedmiotem przetargu jest sprzedaż działki niezabudowanej nr **226/2 Am2 w Mojęcicach** o pow. 0,1339 ha. Księga Wieczysta nr WR1L/00047668/2.
W Miejscowym Planie Zagospodarowania Przestrzennego działka jest oznaczona symbolem **MNR/34** – tereny zabudowy zagrodowej i mieszkaniowej jednorodzinnej.
Nieruchomość jest wolna od obciążeń i ograniczeń na rzecz osób trzecich i nie jest przedmiotem zobowiązań.
Forma zbycia – przeniesienie prawa własności.
Cena wywoławcza – 47.500,00 zł
Do ceny wylicytowanej w przetargu zostanie doliczony **podatek VAT wg stawki 23 % VAT Wadium – 4.750,00 zł**
Postąpienie nie może wynosić mniej niż 1% ceny wywoławczej z zaokrągleniem w górę do pełnych dziesiątek złotych.
Przetarg na sprzedaż ww. nieruchomości odbędzie się **09.08.2021r. o godz. 11.15** w siedzibie Urzędu Miejskiego w Wołowie (Rynek 34, sala sesyjna).).
Ogłoszenie o przetargu zostało wywieszone na tablicach ogłoszeń Urzędu Miejskiego w Wołowie (Rynek 34) w holu Ratusza i w przybudówce B a także opublikowane na stronach internetowych Urzędu Miejskiego www.bip.wolow.pl oraz www.wolow.pl.
Szczegółowe informacje można uzyskać w Wydziale Geodezji i Gospodarki Nieruchomościami, pokój nr 14, telefonicznie pod numerem 71/ 319 13 24, 71/ 319 13 15.

eprasa.pl 65c2ea71bf

NA ZDROWIE NA ZDROWIE

Teleporada Pierwszego Kontaktu

Narodowy Funduszu Zdrowia uruchomił Teleplatformę Pierwszego Kontaktu (TPK). Dzwoniąc pod bezpłatny numer TPK – 800 137 200 otrzymamy niezbędną pomoc medyczną poza godzinami pracy lekarzy rodzinnych, w weekendy oraz święta. Z platformy mogą korzystać również osoby niesłyszące. Porady udzielane są w kilku językach.

Fot.pixabay

- Każdy z nas potrzebował pomocy lekarskiej w nocy lub w dni wolne od pracy, gdy przychodnie podstawowej opieki zdrowotnej są nieczynne. Teraz otrzymanie takiej pomocy jest łatwiejsze niż dotychczas, dodatkowo bez wychodzenia z domu - informuje NFZ.

Udostępniona przez Narodowy Fundusz Zdrowia platforma jest miejscem pierwszego kontaktu dla pacjenta, w sytuacji nagłego zachorowania lub konieczności wystawienia np. e-recepty, gdy poradnie POZ już zakończyły pracę oraz w weekendy i święta. Porad medycznych udzielają profesjonalni medycy – pielęgniarki lub położne oraz lekarze. Aby uzyskać pomoc wystarczy mieć telefon i połączyć się z bezpłatnym numerem TPK.

kk

Minister zdrowia podpisał rozporządzenie „Profilaktyka 40 PLUS”

Od 1 lipca każdy Polak powyżej 40 roku życia otrzyma jednorazowy dostęp do bezpłatnego pakietu badań diagnostycznych. Minister Adam Niedzielski dziś podpisał rozporządzenie dotyczące programu „Profilaktyka 40 PLUS”, które przeszło proces konsultacji publicznych. By zwiększyć dostępność do lekarzy specjalistów, także od 1 lipca do końca 2021 r. zostaną zniesione limity przyjęć do lekarzy specjalistów.

Profilaktyka 40 PLUS” zakłada realizację badań diagnostycznych w formie pakietów dedykowanych oddzielnie dla kobiet i mężczyzn oraz pakietu wspólnego.

Po uzgodnieniach i konsultacjach publicznych rozporządzenia w sprawie programu „Profilaktyka 40 PLUS” ministerstwo zdrowia zdecydowało się delikatnie skorygować pakiet badań diagnostycznych. Zamiast badania poziomu hemoglobiny glikowanej HbA1c (w pakiecie pozostaje badanie stężenia glukozy), wprowadzono badania pozwalające ocenić funkcje wątroby (AlAT, AspAT, GGTP, tzw. enzymy wątrobowe). Jeśli wyniki tych badań będą nieprawidłowe, wtedy będzie można rozpocząć dalszą diagnostykę lub leczenie w kierunku stłuszczenia wątroby, uszkodzeń polekowych lub zapalenia wątroby.

Pakiet badań diagnostycznych dla kobiet będzie zawierał: morfologia krwi obwodowej ze wzorem odsetkowym i płytkami krwi, stężenie cholesterolu całkowitego albo kontrolny profil lipidowy, stężenie glukozy, ocena funkcji wątroby (AlAT, AspAT, GGTP - enzymy wątrobowe), kreatynina, badanie ogólne moczu, kwas moczowy, krew utajona w kale

Pakiet badań diagnostycznych dla mężczyzn będzie zawierał: morfologia krwi obwodowej ze wzorem odsetkowym i płytkami krwi, stężenie cholesterolu całkowitego albo kontrolny profil lipidowy, stężenie glukozy, ocena funkcji wątroby (AlAT, AspAT, GGTP - enzymy wątrobowe), kreatynina, badanie ogólne moczu, kwas moczowy, krew utajona w kale, PSA (badanie w kierunku raka prostaty)

Pakiet wspólny dla kobiet i mężczyzn: pomiar ciśnienia tętniczego, pomiar masy ciała, wzrostu, obwodu w pasie oraz obliczenie wskaźnika masy ciała (BMI), ocena miarowości rytmu serca

kk

NEUROLOG

• Elżbieta Buczkowska, specjalista neurolog, przyjmuje w prywatnym gabinecie w Obornikach Śl., ul. Dworcowa 36C. Poniedziałek w godz. 15.30-16.30 **tel. 603 999 676**

PSYCHOLOG

• **Psycholog Wołów tel. 796733492.**

PSYCHIATRA

• Katarzyna Leszczyńska, specjalista psychiatra. Prywatny gabinet, Brzeg Dolny, ul. Zwycięstwa 9/2, wizyty domowe. Nerwice, depresje, zaburzenia psychiczne, **tel. 606 286 236**

• Prywatny Gabinet Psychiatryczny, Magdalena Krakowska-Kociołek, **specjalista psychiatra** ul. Inwalidów Wojennych 19, Wołów (budynek KRUS), pon. 15.00–18.00. Po wcześniejszej rejestracji: **604 433 803. Wizyty domowe.**

STOMATOLOG

• **Stomatologia dla Rodziny** Kompleksowe leczenie stomatologiczne, nowoczesne materiały, radiowizjografia, RTG, chirurgia, protetyka. Oborniki Śl., ul. Łokietka 22 **Rejestracja: 71 310 26 12**

UROLOG

• Aleksander Biały Chirurg Specjalista Urolog Prywatny Gabinet Urologiczny, USG, Wołów ul. Piłsudskiego pok.115 (przychodnia rejonowa) Środa 15:00-18:00 **tel. 601206357, 71 777 60 30**

ORTOPEDA

• Waldemar Olszowiec, specjalista ortopeda, specjalista chirurgii urazowej. NZOZ, ul. Zwycięstwa 9/2, Brzeg Dolny. Przyjmuje: poniedziałek: 15.00–18.00. Leczenie zachowawcze i operacyjne schorzeń narządu ruchu, **tel. 71 319 07 66**

Zespół opieki domowej

Punkt Konsultacyjny w Rejonowej Przychodni w Wołowie, ul. Piłsudskiego 34, 56-100 Wołów, czynny we wtorek i piątek, godz. 9.00-14.00, pokój nr 202 II piętro, telefon: 728 228 192.

W ramach kontraktu z Narodowym Funduszem Zdrowia obejmujemy opieką paliatywno - hospicyjną pacjentów z następującymi schorzeniami:
• choroby nowotworowe,
• owrzodzenia odleżynowe,
• niewydolność oddechowa niesklasyfikowana gdzie indziej.

Zapewniamy bezpłatną:
• opiekę lekarską i pielęgniarską w domu chorego,
• leczenie bólu według najnowszych standardów i innych objawów towarzyszących chorobie nowotworowej,
• leczenie odleżyn,
• rehabilitację,
• wsparcie psychologiczne,
• żywienie dojelitowe dietą przemysłową,
• nieodpłatne wypożyczanie sprzętu medycznego.
REKLAMA

Dr nauk med. Mariusz Krawczyk
specjalista chirurg-onkolog
USG:
• **piersi** • **tarczycy**
• **ślinianek** • **węzłów chłonnych**
• **dermatoskopia - badanie znamion barwnikowych**
Czwartki 16.00-18.00 **tel. 606 456 454**
Wołów, ul. Inwalidów Wojennych 19 (bud. KRUS)
REKLAMA

KONSULTACJE UROLOGICZNE
dr nauk med. Patrik Forszt
Specjalista urolog, FEBU
Choroby nerek, pęcherza, prostaty, zaburzenia potencji, USG NA MIEJSCU
Przyjęcia w Wołowie i Brzegu Dolny co wtorek od godz. 15:30
Brzeg Dolny, DSCM, ul. Wilcza 6, rejestracja 71 3190067
www.forszt.pl
Wołów, Manamedica, ul. Inwalidów Wojennych 13, rejestracja 71 3895360
REKLAMA

Wojciech Ugorski
specjalista radiolog
USG
Poniedziałek
Ścinawa, ul. Jagiełły 16
godz. 9:00 - 12:00
Wtorek
Brzeg Dolny, Aleje Jerozolimskie 28
godz. 15:30 - 19:00
Piątek
Wołów, ul. Piłsudskiego 34
godz. 15:30 - 19:00
600 069 413
REKLAMA

OKULISTA
Sebastian Floryn
Dobór okularów, diagnostyka i leczenie zaćmy, jaskry i chorób siatkówki
Gabinet Brzeg Dolny Kopernika 1
Rejestracja:
tel. 730 10 10 60
REKLAMA

USG SERCA
USG BRZUCHA
kardiolog, specjalista chorób wewnętrznych
lek. med. Paweł Rehan
wtorki i czwartki 16.00–17.00
ul. Inw. Wojennych 19 Wołów (bud. KRUS)
tel. 604 523 262
REKLAMA

Prywatny Gabinet Ginekologiczny
dr n.med. Krzysztof Ćwiklicki
Specjalista ginekolog-położnik
- USG,
- KTG,
- KONIZACJA,
- CYTOLOGIA.
GABINET CZYNNY W CZWARTKI od 16.00 do 18.00
Brzeg Dolny, ul. Kętrzyńskiego 1
(naprzeciwko Przychodni w budynku Apteki Dolnobrzeskiej)
tel. 696 485 738
REKLAMA

epraso.pl 65c2ea71br

BURMISTRZ GMINY WOŁÓW

informuje, że na stronach internetowych Urzędu Miejskiego w Wołowie www.wolow.pl oraz www.bip.wolow.pl zamieszczono wykazy nieruchomości przeznaczonych do zbycia

Położenie nieruchomości	Opis, przeznaczenie	Tryb zbycia	Termin na składanie wniosków przez osoby mające pierwszeństwo w nabyciu
Wołów ul. Zwycięstwa 11/2	Lokal mieszkalny	Bezprzetargowo na rzecz najemcy lokalu mieszkalnego	16.08.2021
Krzydlina Wielka	Działka niezabudowana nr 219 Am1 o pow. 0,1693 ha, zabudowa zagrodowa i mieszkaniowa jednorodzinna	Przetarg	16.08.2021
Krzydlina Wielka	Działka niezabudowana nr 517 Am1 o pow. 0,1566 ha, teren rolniczy	Przetarg	16.08.2021
Krzydlina Wielka	Działka niezabudowana nr 494 o pow. 0,1214, zabudowa zagrodowa i mieszkaniowa jednorodzinna	Przetarg	16.08.2021

Wykazy zostały wywieszone na okres 21 dni na tablicy ogłoszeń Urzędu Miejskiego w Wołowie (Rynek 34) w holu Ratusza. Szczegółowe informacje można uzyskać w Wydziale Geodezji i Gospodarki Nieruchomościami, tel. 71 319 13 14, 71 319 13 24.

BURMISTRZ GMINY WOŁÓW

informuje, że na stronach internetowych Urzędu Miejskiego w Wołowie www.wolow.pl, oraz www.bip.wolow.pl zamieszczono ogłoszenia o przetargach na sprzedaż nieruchomości:

Położenie	Opis/ nr działki, przeznaczenie w MPZP	Data przetargu	Termin wpływu wadium	Cena wywoławcza
Lubiąż ul. Niecała	Działka niezabudowana nr **276/22 Am1** o pow. 0,0527ha, zabudowa zagrodowa i mieszkaniowa jednorodzinna	03.08.2021	28.07.2021	23.000,00 zł + 23 % VAT
Lubiąż ul. Ogrodowa	Działka niezabudowana nr **621/23 Am3** o pow.0,0840, teren zabudowy mieszkaniowej jednorodzinnej	04.08.2021	29.07.2021	24.000,00 zł + 23 % VAT
Miłcz	Działka niezabudowana nr **202/4 Am1** o pow. 0,0900ha, zabudowa zagrodowa i mieszkaniowa jednorodzinna	09.08.2021	03.08.2021	24.500,00 zł + 23 % VAT
Mojęcice ul. Spacerowa i Jaworowa	Działka niezabudowana nr **226/2 Am2** o pow. 0,1339 ha, zabudowa zagrodowa i mieszkaniowa jednorodzinna	09.08.2021	03.08.2021	47.500,00 zł + 23 % VAT
Prawików	Działka niezabudowana nr **166/1 Am1** o pow. 0,4715 ha- teren rolniczy	10.08.2021	04.08.2021	19.500,00 zł
Prawików	Nieruchomość niezabudowana składająca się z działki nr **202/3 i 202/4 Am1** o łącznej pow. 0,6186 ha - teren rolniczy	10.08.2021	04.08.2021	22.310,00 zł
Wołów, ul. Dębowa	Działka niezabudowana nr **57/6 Am 44** o pow. o pow. 0,1065 ha, pod budownictwo mieszkaniowe jednorodzinne	17.08.2021	11.08.2021	61.000,00 zł + 23 % VAT
Wołów, ul. Sikorskiego	Działka niezabudowana nr **162 Am 28** o pow. 0,0479 ha, pod usługi	17.08.2021	11.08.2021	45.400,00 zł + 23 % VAT
Siodłkowice	Działka niezabudowana nr **127/4** Am1 o pow. 0,0798 ha- zabudowa zagrodowa i mieszkaniowa jednorodzinna	16.08.2021	10.08.2021	10.200,00 zł + 23 % VAT

BURMISTRZ GMINY WOŁÓW

informuje, że na stronach internetowych Urzędu Miejskiego w Wołowie www.wolow.pl, oraz www.bip.wolow.pl zamieszczono wykazy nieruchomości przeznaczonych do dzierżawy

Miejscowość	Nr działki, powierzchnia	Opis nieruchomości, cel dzierżawy	Termin wywieszenia wykazu od:
Wołów	dz. nr 10/5 AM 24 pow. 0,0343 ha,	Część – pod komórką gospodarczą	24.06.2021 r.
Wołów	dz. nr 10/5 AM 24 pow. 0,0343 ha,	Część – ogródek przydomowy	24.06.2021 r.
Wołów	dz. nr 60/4 AM 29 pow. 0,0771 ha	Część – miejsca parkingowe	24.06.2021 r.

Wykazy zostały również wywieszone na okres 21 dni na tablicy ogłoszeń Urzędu Miejskiego w Wołowie (Rynek 34) w przybudówce B Ratusza. Szczegółowe informacje można uzyskać w Wydziale Geodezji i Gospodarki Nieruchomościami – tel. 71/319 13 45, 71/ 319 13 16.

BURMISTRZ GMINY WOŁÓW

podaje do publicznej wiadomości

Wyciąg z ogłoszenia o I ustnym przetargu nieograniczonym na sprzedaż nieruchomości położonej w Wołowie

Przedmiotem sprzedaży jest działka niezabudowana nr **57/6 Am 44** o pow. 0,1065 ha w Wołowie przy ul. Dębowej. Księga Wieczysta nr WR1L/00045245/7 W Miejscowym Planie Zagospodarowania Przestrzennego nieruchomość oznaczona jest symbolem MN/53 – teren zabudowy mieszkaniowej jednorodzinnej. Ponadto nieruchomość leży w obszarze strefy ochrony konserwatorskiej zabytków archeologicznych i w zasięgu strefy pośredniej od ujęcia wody.

Nad działką przebiegają dwie linie energetyczne średniego napięcia a przy granicy z działką nr 58 Am 44 biegnie sieć wodociągowa w160. Poza tym nieruchomość jest wolna od obciążeń i ograniczeń na rzecz osób trzecich i nie jest przedmiotem zobowiązań.

Cena wywoławcza – 61.000,00 zł

Do ceny wylicytowanej w przetargu zostanie doliczony **podatek VAT wg stawki 23 % VAT Wadium – 6.100,00 zł**

Postąpienie nie może wynosić mniej niż 1% ceny wywoławczej z zaokrągleniem w górę do pełnych dziesiątek złotych.

Przetarg na sprzedaż ww. nieruchomości odbędzie się **17.08.2021 r. o godz. 10.00** w siedzibie Urzędu Miejskiego w Wołowie (Rynek 34).

Ogłoszenie o przetargu zostało wywieszone na tablicach ogłoszeń Urzędu Miejskiego w Wołowie w holu Ratusza, w przybudówce B Ratusza a także opublikowane na stronach internetowych Urzędu Miejskiego www.bip.wolow.pl oraz www.wolow.pl.

Szczegółowe informacje można uzyskać w Wydziale Geodezji i Gospodarki Nieruchomościami – telefonicznie pod numerami telefonu 71/ 319 13 15, 71/ 319 13 14.

BURMISTRZ GMINY WOŁÓW

podaje do publicznej wiadomości

Wyciąg z ogłoszenia o I ustnym przetargu nieograniczonym na sprzedaż nieruchomości położonej w Wołowie

Przedmiotem sprzedaży jest działka niezabudowana nr nr **162 Am 28** o pow. 0,0479 ha w Wołowie przy ul. gen. W. Sikorskiego. Księga Wieczysta nr WR1L/00025022/2. W Miejscowym Planie Zagospodarowania Przestrzennego działka jest oznaczona w części symbolem U/9 – teren usług i leży w strefie ochrony konserwatorskiej zabytków archeologicznych oraz w strefie „B" ochrony konserwatorskiej. Na działce znajdują się drzewa liściaste. Nieruchomość jest wolna od obciążeń i ograniczeń na rzecz osób trzecich i nie jest przedmiotem zobowiązań.

Cena wywoławcza – 45.400,00 zł

Do ceny wylicytowanej w przetargu zostanie doliczony **podatek VAT wg stawki 23 % VAT Wadium – 4.600,00 zł**

Postąpienie nie może wynosić mniej niż 1% ceny wywoławczej z zaokrągleniem w górę do pełnych dziesiątek złotych.

Przetarg na sprzedaż ww. nieruchomości odbędzie się **17.08.2021 r. o godz. 10.15** w siedzibie Urzędu Miejskiego w Wołowie (Rynek 34).

Ogłoszenie o przetargu zostało wywieszone na tablicach ogłoszeń Urzędu Miejskiego w Wołowie w holu Ratusza, w przybudówce B Ratusza a także opublikowane na stronach internetowych Urzędu Miejskiego www.bip.wolow.pl oraz www.wolow.pl.

Szczegółowe informacje można uzyskać w Wydziale Geodezji i Gospodarki Nieruchomościami – telefonicznie pod numerami telefonu 71/ 319 13 15, 71/ 319 13 14.

BURMISTRZ GMINY WOŁÓW

podaje do publicznej wiadomości

Wyciąg z ogłoszenia o I ustnym przetargu nieograniczonym na sprzedaż nieruchomości położonej w Miłczu

Przedmiotem przetargu jest sprzedaż działki niezabudowanej nr **202/4 Am1 w Miłczu** o pow. 0,0900 ha. Księga Wieczysta nr KW WR1L/00040436/8. W Miejscowym Planie Zagospodarowania Przestrzennego działki oznaczone są symbolem **MNR/9** – tereny zabudowy zagrodowej i mieszkaniowej jednorodzinnej, leży w strefie ochrony zabytków archeologicznych OW. Forma zbycia – przeniesienie prawa własności.

Cena wywoławcza – 24.500,00 zł

Do ceny wylicytowanej w przetargu zostanie doliczony **podatek VAT wg stawki 23%. Wadium – 2.500,00 zł**

Przetarg na sprzedaż ww. nieruchomości odbędzie się w dniu **09.08.2021 r. o godz. 11.00** w siedzibie Urzędu Miejskiego w Wołowie (Rynek 34, sala sesyjna). Ogłoszenie o przetargu zostało wywieszone na tablicach ogłoszeń Urzędu Miejskiego w Wołowie w przybudówce B Ratusza oraz w budynku głównym, a także opublikowane na stronach internetowych Urzędu Miejskiego www.bip.wolow.pl oraz www.wolow.pl. Szczegółowe informacje można uzyskać w Wydziale Geodezji i Gospodarki Nieruchomościami – przybudówka B Ratusza, pokój nr 14, telefonicznie pod numerem 71/319 13 24, 319 13 15, 319 13 14.

KURIER GMIN
TYGODNIK • WYDAJE „Agencja Reklamowo-Medialna ART" Marta Ringart Orłowska, redakcja: Marta Ringart-Orłowska (redaktor naczelna), Dominika Iskierka (reklama i marketing), Katarzyna Dolata (administracja, reklama, marketing), Dariusz Judziński (dziennikarz sportowy), Dagmara Zielińska (dziennikarz), Adrianna Orłowska (dziennikarz), stali współpracownicy: Marek Czwartyński. Redakcja i biuro ogłoszeń: Wołów, ul. Zwycięstwa 15 – czynne od poniedziałku do piątku 8.00-16.00, tel. 071/ 319 79 18; • Skład własny • Druk: Agora-Poligrafia Sp. z oo • Redakcja nie odpowiada za treść ogłoszeń, reklam i życzeń. Zastrzega sobie prawo zmiany tytułów, skracania i adiustacji tekstów • Wzory reklam chronione są prawem autorskim • Materiałów niezamówionych nie zwracamy • Nasz adres poczty elektronicznej: sekretariat@kuriergmin.pl; reklama@kuriergmin.pl; internet: www.kurier-gmin.pl. Nakład 3000-4000 tys. sztuk.

Vitro Automotive Glass

PGW oddział Vitro - fabryka szyb samochodowych poszukuje osób na stanowisko:

• OPERATOR PRODUKCJI

OFERTA PRACY

OFERUJEMY

- **Atrakcyjne** wynagrodzenie
- **Dofinansowanie** do posiłków
- **Praca w systemie 12h -** 3 na 3
- **Miejsce pracy -** Komorniki k. Środy Śląskiej

BEZPŁATNY TRANSPORT ! ! !

KONTAKT

więcej informacji pod nr telefonu: 71 771 9889

aplikować należy na adres mailowy: rekrutacja@vitro.com

REKLAMA

Otwarcie basenu w Wołowie 1 lipca

Ośrodek Sportu i Rekreacji w Wołowie zaprasza miłośników wypoczynku nad wodą do skorzystania z letniej oferty. Basen miejski w Wołowie zostanie otwarty 1 lipca o godzinie 10 i będzie czynny codziennie w godzinach od 10 do 18. Oprócz standardowej oferty basenu w ofercie jest seria dodatkowych atrakcji.

kk

CENY BILETÓW I KARNETÓW NA BASEN MIEJSKI

RABATY: - 10% DLA POSIADACZY KART: KARTA DUŻEJ RODZINY ORAZ WOŁOWSKA KARTA SENIORA

BILET CAŁODNIOWY	PONIEDZIAŁEK - NIEDZIELA
BILET NORMALNY	10.00 ZŁ
BILET ULGOWY*	5.00 ZŁ

* Bilet ulgowy przysługuje:
- uczniom i studentom do 26 r. ż. po okazaniu legitymacji szkolnej / studenckiej
- osobom niepełnosprawnym po okazaniu legitymacji

DZIECI DO LAT 7 - WSTĘP WOLNY
wstęp tylko pod opieką osoby dorosłej.

KARNETY**	1 TYDZIEŃ	2 TYGODNIE	1 MIESIĄC	CAŁY SEZON
KARNET NORMALNY	50.00 ZŁ	100.00 ZŁ	200.00 ZŁ	350.00 ZŁ
KARNET ULGOWY	25.00 ZŁ	50.00 ZŁ	100.00 ZŁ	175.00 ZŁ
KARNET WSTĘPU PO ZAMKNIĘCIU BASENU (na 1 godzinę)	50.00 ZŁ	100.00 ZŁ	180.00 ZŁ	260.00 ZŁ

** Karnety imienne, obowiązują od dnia zakupu lub od dnia następnego, zgodnie z wydanym paragonem

INNE	PONIEDZIAŁEK - NIEDZIELA
WYNAJEM TORU BASENOWEGO	80,00 ZŁ / 1 H

OSiR WOŁÓW

CENY

WYPOŻYCZENIA SPRZĘTU ORAZ PŁATNYCH ATRAKCJI

PŁATNOŚĆ WYŁĄCZNIE ŻETONAMI
(do nabycia w kasie)

AW = 5 ZŁ

TOR TUBINGOWY

1 ŻETON = 3 ZJAZDY

WYNAJEM:

PIŁKA	1 ŻETON / 2 H
PALETKI DO BADMINTONA	1 ŻETON / 2 H
LEŻAK	1 ŻETON / 2 H
ROWER WODNY	1 ŻETON / 0,5 H
GRILL	2 ŻETONY

eprasa.pl 65c2ea71bf