ISSN 1689–5126

maj 2026 nr 5 (165)

SUFLER

Zabrzański Informator Kulturalny



eprasa.pl 6eb8007f8b

SPIS TREŚCI

Biblioteki 3
Kina 7
Muzea i zabytki. 11
Muzyka 15
Ośrodki kultury 17
Kluby 24
Rozmaitości 25
Teatr 26

WYDAWCA Centrum Informacji Kulturalnej
ADRES 41-800 Zabrze, ul. gen. de Gaulle'a 17
Tel. 32 271-21-70
REDAKCJA Magdalena Mionc – redaktor odpowiedzialny
OKŁADKA Kamil Wierzbowski
SKŁAD Centrum Informacji Kulturalnej

Redakcja zastrzega sobie prawo do skrótów i redakcyjnego opracowania tekstów przyjętych do druku. Materiałów niezamówionych nie zwracamy. Organizatorzy zastrzegają sobie możliwość zmian w programach. Redakcja nie ponosi odpowiedzialności za zmiany w programie lub odwołanie imprezy przez organizatora.

eprasa.pl 0eb8007f8b

BIBLIOTEKI

MIEJSKA BIBLIOTEKA PUBLICZNA
Zabrze, ul. ks. J. Londzina 3
tel. 32 271-42-24,
32 271-73-57
www.biblioteka.zabrze.pl

Zobacz więcej

WYDARZENIE MIESIĄCA

▶ ***21.05, godz. 18.00,*** Kino Roma (ul. Zygmunta Padlewskiego 4) **–** spotkanie autorskie ze Sławomirem Koprem.



Sławomir Koper – popularny historyk i pisarz, autor wielu książek historycznych, felietonista. Znany z przybliżania mało znanych faktów i życia prywatnego postaci historycznych. Jego spotkania często dotyczą kulis pracy nad książkami, w tym publikacji poświęconych realiom życia w PRL-u. Jest współautorem, wraz z Tomaszem Stańczykiem, cyklu historycznych książek o dawnych kresach wschodnich RP, od tych bliższych jak Lwów, po dalsze jak na przykład Inflanty.

Spotkanie w ramach projektu „Życie zapisane w literaturze", dofinansowanego ze środków Ministra Kultury i Dziedzictwa Narodowego pochodzących z Funduszu Promocji Kultury.

SPOTKANIA

▶ ***7.05, godz. 18.00,*** Pub Oficyna (ul. Wolności 211) **–** „Jak Elvis zmienił świat" – spotkanie autorskie z Januszem Płońskim.

Janusz Płoński – polski dziennikarz, scenarzysta i pisarz, znany przede wszystkim jako współautor scenariusza kultowego serialu Alternatywy 4, który stworzył razem

eprasa.pl 9eb8007f8b

ze Stanisławem Bareją i Maciejem Rybińskim. W latach 70. i 80. publikował m.in. w tygodnikach „itd", „Polityka" i „Motor", a później współpracował z niemieckimi stacjami telewizyjnymi jako autor i producent. Jest także autorem książki „Elvis – dlaczego ja, Panie?", należącej do nurtu biograficzno-wspomnieniowego.



Spotkanie w ramach projektu „Życie zapisane w literaturze", dofinansowanego ze środków Ministra Kultury i Dziedzictwa Narodowego pochodzących z Funduszu Promocji Kultury.

▶ ***8.05, godz. 11.00,*** Młodzieżowy Dom Kultury nr 1 (ul. Tarnopolska 50) **–** uroczyste odsłonięcie tablicy poświęconej 80. rocznicy przybycia do Zabrza ekspatriantów ze Lwowa i Kresów Wschodnich II RP. Wydarzenie współorganizowane z Towarzystwem Miłośników Lwowa i Kresów Południowo-Wschodnich Oddział w Zabrzu. W programie wystąpienie przedstawiciela Śląskiego Klubu Miłośników Historii i Kultury Lwowa Antoniego Wilgusiewicza oraz zespołu Chawira z Krakowa w repertuarze lwowskim.

▶ ***8.05, godz. 15.00,*** Filia nr 9 (ul. Paderewskiego 35) **–** wernisaż wystawy exlibrisów Kazimierza Szołtyska, artysty urodzonego w Kończycach. Wydarzenie odbędzie się w ramach obchodów jubileuszu 250 lat dzielnicy Kończyce. W trakcie wernisażu będzie możliwość zakupu publikacji „Nasze Kończyce".

▶ ***8.05, godz. 16.00,*** Centrum Przesiadkowe (ul. Goethego 1) **–** „Czytaj i buduj" – warsztaty z klockami LEGO dla dzieci.

Zajęcia są bezpłatne, jednak ze względu na ograniczą liczbę miejsc obowiązują zapisy pod adresem warsztaty@biblioteka.zabrze.pl.

▶ ***8.05, godz. 17.00-21.00,*** Centrum Przesiadkowe (ul. Goethego 1) **–** „Planszówkowy przystanek" – spotkanie z grami planszowymi pod hasłem „Zagraj z nami", połączone z obchodami Dnia Bibliotekarza.

eprasa.pl 5eb8007f8b

▶ ***9.05, godz. 11.00-16.00,*** Miejski Ogród Botaniczny (ul. Piłsudskiego 60) **–** Rodzinny Ekologiczny Piknik – udział Biblioteki w miejskim pikniku. Na miejscu będzie można spojrzeć na ekologię z bibliotecznego punktu widzenia. Będą gry, pomysły co zrobić z książką oraz przepisywane książki na eko-receptach.

▶ ***14.05, godz. 16.00,*** Filia nr 2 (ul. Bytomska 28) **–** „Prawa człowieka nade wszystko – barwy mają głos" – wernisaż wystawy Zespołu Szkół Specjalnych nr 42 w Zabrzu z okazji obchodów Europejskiego Dnia Walki z Dyskryminacją Osób Niepełnosprawnych oraz Tygodnia Bibliotek.

Wydarzenie nawiązuje również do patronki szkoły – Jolanty Wadowskiej-Król, walczącej o zdrowie i życie śląskich dzieci. Autorami prac, zainspirowanych pięknem otaczającego świata, są uczniowie oraz nauczyciele ZSS 42 w Zabrzu, prezentujący wrażliwość, pasje i zainteresowania osób ze specjalnymi potrzebami edukacyjnymi. Wystawa potrwa od 4 do 29 maja.

▶ ***14.05, godz. 18.00,*** Wypożyczalnia Popularnonaukowa (ul. Wyzwolenia 4) **–** spotkanie autorskie z Anną Malinowską.



Anna Malinowska – absolwentka politologii ze specjalnością dziennikarską na Uniwersytecie Śląskim w Katowicach. Pracowała m.in. w „Trybunie Śląskiej", a od 2005 roku jest dziennikarką katowickiego oddziału „Gazety Wyborczej". Autorka książek „Brunatna kołysanka", o losach polskich dzieci uprowadzonych w czasie wojny do ośrodków Lebensbornu, „Komendant", przypominającej postać Salomona Morela, nadzorcy obozu Zgoda w Świętochłowicach oraz zbiorów reportaży „Od Katowic idzie słońce" i „Sosnowiec. Nic śląskiego".

Spotkanie w ramach projektu „Obecność słowa na Śląsku", dofinansowanego ze środków Ministra Kultury i Dziedzictwa Narodowego pochodzących z Funduszu Promocji Kultury.

eprasa.pl 0eb8007f8b

▶ ***19.05, godz. 18.00,*** Wypożyczalnia Popularnonaukowa (ul. Wyzwolenia 4) – spotkanie autorskie z Janem Michalskim i Marianem Oslislo.

Jan Michalski – polski historyk sztuki, krytyk sztuki, wydawca i wykładowca, dyrektorem Galerii Zderzak w Krakowie. Autor „Duchów opiekuńczych", zbioru prozy poetyckiej, zawierający dwadzieścia pięć utworów. Dobre duchy i robotnicze osiedla pochodzą z Górnego Śląska. Opowieści sięgają końca XIX wieku, a kończą się na czasach współczesnych. Rozmowę z artystą poprowadzi prof. Marian Oslislo.

Spotkanie w ramach projektu „Obecność słowa na Śląsku", dofinansowanego ze środków Ministra Kultury i Dziedzictwa Narodowego pochodzących z Funduszu Promocji Kultury.

▶ ***28.05, godz. 15.00,*** Filia nr 9 (ul. Paderewskiego 35) – „Szydełkowe opowieści" – nauka szydełkowania dla dorosłych i tworzenie ciekawych rzeczy.

WYSTAWY

▶ ***4-29.05,*** Filia nr 2 (ul. Bytomska 28) – „Prawa człowieka nade wszystko – barwy mają głos"– wystawa Zespołu Szkół Specjalnych nr 42 w Zabrzu z okazji obchodów Europejskiego Dnia Walki z Dyskryminacją Osób Niepełnosprawnych oraz Tygodnia Bibliotek.

▶ ***8-15.05,*** Filia nr 9 (ul. Paderewskiego 35) – wystawa exlibrisów Kazimierza Szołtyska, artysty urodzonego w Kończycach.

DYSKUSYJNY KLUB KSIĄŻKI

▶ ***6.05, godz. 18.00,*** Filia nr 6 (ul. Krakowska 52) – Rokita czyta: „Traktat o łuskaniu fasoli" autorstwa Wiesława Myśliwskiego.

eprasa.pl 0eb8007f8b

KINO ROMA
Zabrze, ul. Padlewskiego 4
tel. 32 271-62-91
www.kinoroma.zabrze.pl

Zobacz więcej

▶ „Normal”.



Szeryf Ulysses odkrywa mroczne sekrety pozornie spokojnego miasteczka Normal i zostaje zmuszony, by przywrócić w nim sprawiedliwość — nawet jeśli oznacza to sięgnięcie po brutalne środki.

▶ „Wolność po włosku”.



Najnowszy film Mario Martone ("Nostalgia") to elektryzujący portret Goliardy Sapienzy – złodziejki, kochanki, więźniarki, niepokornej ikony wolności, a także jednej z najwybitniejszych współczesnych włoskich pisarek. Ta dojrzała, wyzwolona kobieta w świecie przemocy i politycznych napięć nie traci z oczu swojej wrażliwości i pasji, a przede wszystkim nie daje sobie odebrać prawa do życia na własnych zasadach.

▶ „Łobuz”.



Na ulicach Londynu Mike, młody bezdomny mężczyzna, walczy o przetrwanie, zmagając się z przeszłością i próbując odmienić swoje życie. Jego życie kręci się wokół marginalizacji i przelotnych przebłysków nadziei. W miarę jak podąża drogą do samopoznania, pojawiają się nieoczekiwane szanse, które mogą oznaczać nowy początek.

eprasa.pl 8eb8007f8b

▶ „Klątwa Doliny Węża”.



Komandos Bernard Traven (Roman Wilhelmi) zgłasza się do sinologa, profesora Sorbony Jana Tarnasa (Krzysztof Kolberger), z prośbą o rozszyfrowanie tajskiego manuskryptu, który wpadł w jego ręce, gdy został zestrzelony na pograniczu laotańsko-wietnamskim i szukał schronienia w buddyjskiej świątyni.

▶ „Werdykt”.



Dwunastu przysięgłych, sprzeczne dowody i emocje, które mogą zmienić wszystko. Każdy argument ma znaczenie, a ostateczna decyzja należy do widza. Czy dziennikarz Ian Bailey rzeczywiście zabił producentkę Sophie Toscan du Plantier? Prawda zaczyna się od wątpliwości.

▶ „Młode Matki”.



W swojej twórczości bracia Dardenne koncentrują się na marginalizowanych członkach społeczeństwa, szczególnie ludziach młodych. Bohaterki ich najnowszego filmu, Jessica, Perla, Julie, Ariane i Naïma mieszkają w nowoczesnym domu samotnej matki w Liège. Każda z nich ma inne doświadczenia rodzinne, odmienną sytuację życiową i boryka się z innego rodzaju problemem.

▶ „Tom i Jerry: Przygoda w muzeum”.

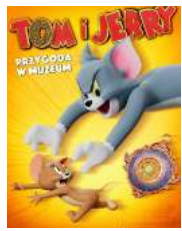

Podczas pościgu w nowojorskim Metropolitan Museum Tom i Jerry przypadkowo uruchamiają mityczny Astralny Kompas, który przenosi ich do olśniewającego Złotego Miasta rodem ze starożytnych legend.

eprasa.pl 0eb8007f8b

WYDARZENIA

▶ ***15.05 –*** Magiczny Koncert – Bajki Świata.



Niezwykła muzyczna podróż do świata ulubionych bajek. Bohaterowie zejdą z ekranu, by zaprezentować najpiękniejsze i najbardziej znane utwory. Widowisko pełne kolorowych strojów, świateł, baniek mydlanych, śniegu, zabawnych dialogów i wspólnej zabawy wywoła uśmiechy na twarzach młodych widzów.

▶ ***21.05, godz. 18.00 –*** spotkanie autorskie ze Sławomirem Koprem.



▶ ***23.05, godz. 18.30 –*** Wajda: Re-wizje – „Niewinni czarodzieje".

▶ ***24.05 –*** Podwójny seans Jima Jarmuscha: „Paterson" , „Father Mother Sister Brother".





▶ ***25.05 –*** Cabaret w Operetce.



Z okazji Dnia Matki w Najstarszym Kinie na Górnym Śląsku zapraszamy na niezwykły koncert – pełen muzycznego kunsztu, błyskotliwego humoru i szczypty szaleństwa! To prawdziwa eksplozja dobrej energii, gdzie świat operetki spotyka kabaret – lekko, dowcipnie i z klasą!

eprasa.pl 3eb8007f8b

PLANET CINEMA
Zabrze, Plac Teatralny 12
tel. 32 832-16-16
www.planetcinema.pl/zabrze



MAJOWE PREMIERY

Zobacz więcej

▶ ***1.05 –*** „Diabeł ubiera się u Prady 2".
▶ ***8.05 –*** „Mortal Kombat II", „Sprawiedliwość owiec", „Top Gun" 40-lecie, „Billie Eilish – Hit Me Hard and Soft: The Tour" (live in 3d).

▶ ***15.05 –*** „Kurozając i świątynia Świstaka", „Iron Maiden: Burning Ambition" , „Obsesja".

▶ ***22.05 –*** „Mandalorian i Grogu", „Pasażer".

▶ ***29.05 –*** „Tom i Jerry: Przygoda w muzeum", „Drzewo magii", „ Zawodowcy".

MULTIKINO
Zabrze, ul. Gdańska 18
tel. 32 791-14-00
www.multikino.pl



MAJOWE PREMIERY

Zobacz więcej

▶ ***1.05 –*** „Diabeł ubiera się u Prady 2".
▶ ***8.05 –*** „Mortal Kombat 2", „Sprawiedliwość owiec", „Odrodzony jako galareta. Film: Łzy Morza Lazurowego" , „Billie Eilish - Hit Me Hard and Soft: The Tour".
▶ ***15.05 –*** „Obsesja", „Iron Maiden: Burning Ambition", „Kurozając i świątynia Świstaka".
▶ ***22.05 –*** „Mandalorian i Grogu", „Pasażer".
▶ ***29.05 –*** „Niesamowite przygody skarpetek", „Tom i Jerry: Przygoda w muzeum", „Zawodowcy", „Drzewo magii".

eprasa.pl 6eb8007f8b

MUZEA I ZABYTKI

MUZEUM GÓRNICTWA WĘGLOWEGO
Zabrze, ul. Georgiusa Agricoli 2
tel. 32 630-30-91
www.muzeumgornictwa.pl

Zobacz więcej

KOPALNIA GUIDO
Zabrze, ul. 3 Maja 93
tel. 32 630-30-91 wew. 2200,
rezerwacje 32 271-40-77
www.kopalniaguido.pl

Zobacz więcej

KOMPLEKS SZTOLNIA KRÓLOWA LUIZA
Zabrze, ul. Wolności 410
Zabrze, ul. Mochnackiego 12
www.sztolnialuiza.pl

Zobacz więcej

WYDARZENIA

▶ ***22.05, godz. 19.00, Kopalnia Guido –*** ElektroNovika. Dzień pierwszy festiwalu Orlen Elektronarracje.

To festiwal, w którym dwa kultowe, śląskie poprzemysłowe obiekty – Kopalnia Guido ze sceną 320 metrów pod ziemią i Walcownia Cynku – stają się jednocześnie bohaterami i areną dla muzycznych, audiowizualnych i immersyjnych działań. To wydarzenie operujące na styku różnych form artystycznej ekspresji. 17 wykonawców, 3 sceny, 5 niemych filmów z muzyką na żywo, w pełni sensoryczny namiot oraz industrialne przestrzenie.



Novika – wielokrotnie tytułowana królową sceny klubowej, czy też jej prekursorką. Wokalistka, dziennikarka muzyczna, kiedyś

eprasa.pl 6eb8007f8b

dj'ka. Zadebiutowała z zespołem Futro (2002), śpiewała gościnnie na płytach Smolika i Fisza. Wydała 4 solowe albumy oraz wydawnictwo specjalne z okazji 20-lecia działalności muzycznej „Novika 2.0" (2021). Wiosną ubiegłego roku artystka wydała w duecie z poznańskim producentem – Samborem album "Born Again".

▶ ***23.05, godz. 17.00-02.00,*** Muzeum Hutnictwa Cynku – Walcownia, (ul. 11 Listopada 50, Katowice) – Live Stage. Finał festiwalu.

MUZEUM MIEJSKIE
Zabrze, ul. Piastowska 11
tel. 32 271-56-89
www.muzeumzabrze.pl



Zobacz więcej

Działy merytoryczne oraz administracja Muzeum Miejskiego w Zabrzu. Godziny otwarcia: od wtorku do piątku: 9.00-15.30.

GALERIA CAFÉ SILESIA
Zabrze, ul. 3 Maja 6
tel. 32 777-05-01
www.muzeumzabrze.pl

Godziny otwarcia: wtorek, środa, piątek: 9.00-16.00, czwartek: 9.00-18.00, sobota i niedziela: 10.00-14.00, poniedziałek: nieczynne. Ceny biletów: normalny: 10 zł, ulgowy: 5 zł, rodzinny: 20 zł, w soboty wstęp bezpłatny; lekcje i warsztaty muzealne: 4 zł od osoby + 20 zł za prowadzenie lekcji/warsztatów. www.muzeumzabrze.pl, https://www.facebook.com/GaleriaCafeSilesia

WYKŁADY

Muzeum Miejskie w Zabrzu z okazji swoich 90. urodzin zaprasza na cykl spotkań poświęconych wybitnym i ciekawym osobom związanym z zabrzańską historią. Co dwa tygodnie spotkamy się w Galerii Café Silesia aby odkryć historię naszego miasta poprzez losy jego mieszkańców.

eprasa.pl 6eb8007f8b

Tematy najbliższych spotkań:

▶ ***7.05, godz. 17.00 –*** „Sportowcy z Zabrza na sportowej mapie Polski" – prowadzenie Dawid Dzięgowski.

Wykład poświęcony „Sportowcom Zabrza na sportowej mapie Polski" to opowieść o ludziach, którzy na przestrzeni lat współtworzyli tożsamość sportową miasta, reprezentując różne dyscypliny – od piłki nożnej i ręcznej, przez boks, szachy i gimnastykę. Spotkanie ma na celu nie tylko przybliżenie sylwetek wybitnych zawodników i ich osiągnięć, lecz także ukazanie szerszego kontekstu rozwoju sportu w Zabrzu oraz jego znaczenia dla lokalnej społeczności.



Istotnym elementem wykładu będzie również przedstawienie działalności Muzeum Miejskiego w Zabrzu, w szczególności Działu Sportu. W jego ramach gromadzone są pamiątki związane z lokalnymi sportowcami, dokumentowane są wydarzenia sportowe oraz tworzone archiwa fotograficzne. Wstęp wolny!

▶ ***21.05, godz. 17.00 –*** „Z dziejów Żydów w Zabrzu – Nie tylko młyn i browar" – prowadzenie Piotr Hnatyszyn.

Przy najbardziej na wschód położonym zabrzańskim odcinku Kronprinzenstraße znajdowało się kilka różnych „biznesów" prowadzonych przez tutejszych Żydów. Historie obiektów i prowadzących ich ludzi przedstawi pracownik muzeum, Piotr Hnatyszyn. Wstęp wolny.



eprasa.pl 6eb8007f8b

EKSPONAT MIESIĄCA



Muzeum Miejskie zaprasza na stronę internetową, gdzie dostępny jest cykl pokazów zatytułowany Eksponat Miesiąca. Zapraszamy do poznania eksponatów w poszczególnych działach muzeum. Tym razem eksponat został przygotowany przez Dział Sportu. Szczegóły na **www.muzeumzabrze.pl**

SZYB MACIEJ
Zabrze, ul. Srebrna 6
tel. 601-08-09-05
www.szybmaciej.pl

Zobacz więcej

Restauracja: wtorek-czwartek godz. 16.00-21.00, piątek-sobota godz. 13.00-22.00, niedziela godz. 13:00-20:00. Bistro: wtorek-czwartek godz. 12.00-19.00, piątek-sobota godz. 12.00-21.00, niedziela 12:00-20:00. Zwiedzanie obiektu z przewodnikiem: wtorek-sobota godz. 12.00, 14.00 lub 16.00. Wymagana jest rezerwacja z minimalnie jednodniowym wyprzedzeniem – tel. 721-455-500 lub turystyka@szybmaciej.pl. Rezerwacje stolików: tel. 601-080-905, rezerwacje@szybmaciej.pl.

Cennik biletów:
Bilet normalny – 20,00 zł. Bilet ulgowy – 10,00 zł (dla emerytów, rencistów, uczniów, studentów). Zwiedzanie odbywa się za wcześniejszą rezerwacją. Zwiedzanie grup zorganizowanych wymaga rezerwacji telefonicznej tel. 601-080-905 / 721-455-500 lub turystyka@szybmaciej.pl. Warunkiem przyjęcia jest jej potwierdzenie mailowe lub telefoniczne. Zwiedzanie częściowo odbywa się na zewnątrz – zalecamy dostosowanie ubioru do pogody (w szczególności założenie wygodnego obuwia). Na trasie znajduje się duża ilość wąskich schodów – obiekt częściowo jest przystosowany dla osób niepełnosprawnych. Z uwagi na specyfikę obiektu oraz trasy turystycznej zapraszamy na zwiedzanie z dziećmi od 7. roku życia!

eprasa.pl 6eb8007f8b

MUZYKA

FILHARMONIA ZABRZAŃSKA
Zabrze, ul. Park Hutniczy 7
tel. 32 271-47-17
www.filharmonia.zabrze.pl

Zobacz więcej

▶ ***8.05, godz. 18.00 –*** Wielka Gala Opery , Operetki i Musicalu w 124. rocznicę urodzin Jana Kiepury.

Koncert zorganizowany przy współpracy Wydziału Wokalno-Aktorskiego Akademii Muzycznej w Katowicach.

Wykonawcy: Orkiestra Symfoniczna Filharmonii Zabrzańskiej pod dyrekcją Sławomira Chrzanowskiego, Petra Benova, Magdalena Deptuła, Weronika Kowolik, Karolina Krawczyńska, Karina Sornik, Bingxuan Li, Marcin Konopacki, Piotr Bartoszek – soliści.

W programie: Gala opery, operetki i musicalu.

▶ ***16.05, godz. 18.00 –*** Koncert z okazji 30-lecia działalności Towarzystwa Pomocy im. Brata Alberta w Zabrzu.

Wykonawcy: Orkiestra Symfoniczna Filharmonii Zabrzańskiej pod dyrekcją Sławomira Chrzanowskiego.

W programie: muzyka popularna, musicalowa i filmowa.

▶ ***22.05, godz. 18.00 –*** „Zacznij Od Bacha"- koncert z okazji Dnia Matki.

Wykonawcy: Orkiestra Symfoniczna Filharmonii Zabrzańskiej pod dyrekcją Sławomira Chrzanowskiego, Wiola Malchar-Orynicz, Daniel Cebula-Orynicz – wokaliści.

W programie: piosenki Zbigniewa Wodeckiego.

eprasa.pl 6eb8007f8b

DOM MUZYKI I TAŃCA
Zabrze, ul. gen. de Gaulle'a 17
tel. 32 271-66-22, 32 271-56-41
www.dmit.com.pl

Zobacz więcej

▶ ***9.05, godz. 20.00 –*** Beth Hart.



Beth Hart to muzyczne spotkanie siły bluesa, żaru rocka i mądrości jazzu. Artystka współpracowała z takimi gigantami jak Joe Bonamassa, Slash czy Jeff Beck. Za każdym razem, gdy pojawia się na scenie, serwuje dźwiękowy koktajl: autentyczny, nieprzewidywalny i ponadczasowy.

▶ ***10.05, godz. 19.00 –*** Irena Santor „W roli głównej".



To będzie magiczny wieczór z pięknym słowem i piękną muzyką. Rozmowa z Ireną Santor, wspomnienia i ciekawe opowieści, a także nowe aranżacje i nowe wykonania piosenek, które przed laty śpiewała Irena Santor.

▶ ***24.05, godz. 15.00 –*** Dzień Matki po Ślonsku.



Na scenie wystąpią gwiazdy śląskiej estrady: Karpowicz Family, Grzegorz Poloczek, Kasia Piowczyk, Zbyszek Lemański oraz główna gwiazda - Gang Marcela. Z kolei doskonały humor zapewnią: Masztalscy, Bercik czyli Krzysztof Hanke oraz Grzegorz Stasiak.

▶ ***26.05, godz. 19.00 –*** Kabaret Moralnego Niepokoju w programie „Normalne to to nie jest".



W programie nowe skecze pełne nieoczekiwanych zwrotów akcji. Mieszanka śmiałych obserwacji i inteligentnej komedii, które bawią i zmuszają widzów do refleksji.

eprasa.pl 6eb8007f8b

OŚRODKI KULTURY

MIEJSKI OŚRODEK KULTURY
Zabrze, ul. 3 Maja 91a
tel. 32 278-08-02
www.mok.art.pl,
facebook.com/mokzabrze

Zobacz więcej

Organizator zastrzega sobie prawo do zmiany repertuaru.

IMPREZY

▶ ***7.05, godz. 16.00 –*** zabawa taneczna w PZERiI Koło nr 4. Informacje i zapisy u prezesa.

▶ ***8.05, godz. 10.00, Park Miejski, ul. Dubiela –*** „Witajcie w naszej bajce" - festyn integracyjny w ramach Dnia Godności Osób z Niepełnosprawnością Intelektualną.
Organizator: Szkoła Podstawowa Specjalna nr 40 w Zabrzu. Współorganizator: Miejski Ośrodek Kultury w Zabrzu.

▶ ***15.05, godz. 9.00 –*** Kurtyna w górę - „Każde dziecko jest artystą. Problem w tym, jak nim pozostać gdy dorośniemy" - XVI Integracyjny Festiwal Twórczości Artystycznej Dzieci i Młodzieży Niepełnosprawnej.
Celem imprezy jest prezentacja twórczości artystycznej, muzycznej, teatralnej i parateatralnej dzieci i młodzieży oraz szeroko pojęta integracja. Festiwal cieszy się dużym zainteresowaniem uczestników.



Organizator: Szkoła Podstawowa Specjalna nr 38 im. Małego Księcia w Zabrzu.
Impreza zamknięta.

▶ ***25.05 godz. 16.00 –*** Dzień Matki.
Organizator: Zespół Szkół Katolickich w Zabrzu. Impreza zamknięta.

eprasa.pl 5eb8007f8b

▶ ***26.05 godz. 17.00 –*** Koncert „Dla Mamy".
Występy artystyczne dzieci i młodzieży z Młodzieżowego Domu Kultury nr 2 w Zabrzu.
Organizator: Młodzieżowy Dom Kultury nr 2 w Zabrzu. Impreza zamknięta.
▶ ***27.05, godz. 16.00 –*** zabawa taneczna w PZERiI Koło nr 5.
Informacje i zapisy u prezesa.
▶ ***28.05 godz. 16.00 –*** uroczysty Dzień Matki w PZERiI Koło nr 4.
Informacje i zapisy u prezesa.
▶ ***31.05 godz. 19.00 –*** Kabaret Sąsiedzi w ramach seminarium z zakresu ochrony przeciwpożarowej.
Organizator: J-KR Sp. z o.o. Impreza zamknięta.

GALERIA MOK

Godziny otwarcia Galerii MOK: poniedziałek: 7.00-19.00; wtorek: 7.00-19.30; środa: 7.00-19.00; czwartek: 7.00-19.00; piątek: 7.00-15.00. Godziny otwarcia Galerii MOK mogą ulec zmianie.

▶ ***15.05, godz. 19.00 –*** Krzysztof Rumin – „Czerń i biel" – wernisaż wystawy linorytów.

Zapraszamy do Galerii MOK na wyjątkową wystawę linorytów autorstwa Krzysztofa Rumina. To będzie spotkanie z grafiką, w której forma łączy się z ogromną siłą wyrazu. Kontrast czerni i bieli odsłania detale i historie zapisane na każdej odbitce. Prezentowane linoryty ukazują bogactwo możliwości tej klasycznej techniki warsztatowej, pozostającej niezmiennie aktualną i inspirującą.

Wystawa będzie czynna ***do 12 czerwca.*** Wstęp wolny.

DZIELNICOWY OŚRODEK KULTURY

Zabrze-Kończyce, ul. Dorotki 3
tel. 32 275-04-05

IMPREZY

▶ ***4.05, 11.05, 18.05, 25.05, godz. 16.30 (I grupa), 17.30 (II grupa) –*** „DOK-lejanki". Zajęcia dla dzieci 6+.
Informacje i zapisy: tel. 512-240-290.

eprasa.pl 6eb8007f8b

▶ ***4.05, 11.05, 18.05, 25.05, godz. 16.30 (grupa 4-5 lat), godz. 17.30 (grupa 6-7 lat), godz. 18.30 (grupa 8-9 lat) –*** język angielski.
Organizator: My English – Szkoła językowa. Informacje i zapisy: tel. 662-697-044.
▶ ***5.05, 12.05, 26.05, godz. 16.30 –*** „Męskie spotkania" - integracja międzypokoleniowa. *
▶ ***6.05, godz. 17.00 –*** majówka na wesoło. Organizator: PZERiI Koło nr 13.
▶ ***7.05, godz. 14.00 (I grupa) i 17.00 (II grupa) –*** „Zapach kobiety" - tworzymy perfumy. *
Informacje i zapisy: tel. 733-086-620.
▶ ***8.05, 15.05, 22.05, 29.05 godz. 16.30 –*** spotkania klubu skata. Organizator: JORDAN Zabrze-Kończyce.
▶ ***13.05, 20.05, godz. 16.00 –*** kreatywne warsztaty Kończyczanek i ich Przyjaciółek.
▶ ***14.05, godz. 14.00 (I grupa) i 17.00 (II grupa) –*** „Tasia z recyklingu" - szyjemy torby. *
Informacje i zapisy: tel. 733-086-620.
▶ ***14.05 godz. 14.00-20.00 –*** „Wymienialnik" - drugi obieg odzieży i dodatków. *
▶ ***19.05, godz. 18.00 –*** zebranie Rady Dzielnicy Kończyce.
▶ ***20.05, godz. 17.00 –*** Inicjatywa lokalna: haftowanie przeciw przemocy. *
▶ ***21.05, godz. 14.00 (grupa I), 17.00 (grupa II) –*** „Dźwięki na wietrze" - dzwonki z muszli capiz. *
Informacje i zapisy: tel. 733-086-620.
▶ ***27.05, godz. 17.00 –*** Uroczyste obchody Dnia Matki. Organizator: PZERiI Koło nr 13.
▶ ***28.05, godz. 14.00 (grupa I), 17.00 (grupa II) –*** „W ramie". *
Informacje i zapisy: tel. 733-086-620.
▶ ***28.05 godz. 18.00 –*** wernisaż wystawy prac Andrzeja Szumskiego.

Wydarzenia oznaczone * są organizowane przez Centrum Sprawiedliwej Transformacji.

eprasa.pl 62b8007f8b

DZIELNICOWY OŚRODEK KULTURY
Zabrze-Pawłów, ul. Sikorskiego 114
tel. 32 275-12-86

IMPREZY

▶ ***4.05, 11.05,18.05, 25.05, godz. 17.00 –*** nordic walking.
▶ ***6.05, 13.05, 20.05, 27.05 godz. 17.00 –*** zajęcia dla dorosłych w ramach Centrum Sprawiedliwej Transformacji.
▶ ***5.05 i 19.05 godz. 18.00 –*** zajęcia plastyczno-manualne dla najmłodszych.
▶ ***26.05 godz. 17.00 i 18.00 –*** warsztaty ceramiczne dla dzieci.

DZIELNICOWY OŚRODEK KULTURY
Zabrze-Grzybowice, ul. ks. Badestinusa 60
tel. 32 273-82-58

IMPREZY

▶ ***16-17.05., godz. 9.00 –*** Turniej szachowy „Szachy z kulturą".
▶ ***26.05 i 29.05, godz. 16.00 –*** Szachy Dzieciom 2026. Turnieje szachowe do FIDE dla dzieci do lat 9 i 12
Turniej szachowy dla wszystkich chętnych rozegrany systemem szwajcarskim na dystansie 5 rund tempem 10 minut + 5 sekund na zawodnika. Liczba miejsc ograniczona do 16 osób w każdym z turniejów. Zgłoszenia na turniej przyjmowane są przez serwis chessarbiter.com oraz chessmanager.com.
▶ ***25.05, godz. 16.00 –*** PPP, czyli pierwsza pomoc przedmedyczna. Bezpłatne szkolenie.
Jak zachowywać się w stanach zagrożenia życia? O tym dowiedzieć się będzie można w trakcie specjalnie zorganizowanego, bezpłatnego szkolenia z zakresu pierwszej pomocy przedmedycznej, na które zaprasza Koło nr 7 PZERiI.
▶ ***11.05, godz. 16.00 –*** spotkanie Koła nr 7 PZERiI.
▶ ***6.05, 13.05, 20.05, 27.05, godz. 16.00 –*** zajęcia kreatywne dla dzieci.
▶ ***8.05, 15.05, 22.05, godz. 17.30 –*** „Szachy z kulturą" – zajęcia szachowe dla dzieci i młodzieży.

eprasa.pl 5eb8007f8b

DZIELNICOWY OŚRODEK KULTURY
Zabrze-Biskupice, ul. Kossaka 23
tel. 32 274-73-38

IMPREZY

▶ ***5.05, godz. 16.00 –*** gry i zabawy ruchowe dla dzieci zakończone rywalizacją sportową – organizowane w ramach Inicjatywy Lokalnej.
▶ ***12.05, godz. 16.00 –*** Gry i zabawy ruchowe dla dzieci zakończone rywalizacją sportową – organizowane w ramach Inicjatywy Lokalnej – miniturniej.
▶ ***27.05, godz. 17.00 –*** wernisaż fotografii „Pogórniczych Biskupic" oraz prezentacja sztandaru DOK Biskupice.
▶ ***29.05, godz. 16.00 –*** „Monotypia" – warsztaty dla młodzieży i dorosłych organizowane przez Centrum Sprawiedliwej Transformacji.

MŁODZIEŻOWY DOM KULTURY NR 1
Zabrze, ul. Tarnopolska 50, Jordana 2 (filia)
tel. 32 271-76-09
www.mdk1.zabrze.pl

Młodzieżowy Dom Kultury nr 1 prowadzi zajęcia dla dzieci (powyżej 6 lat) i młodzieży.
W placówce odbywają się: zajęcia taneczne (różne grupy wiekowe i zaawansowania) – ***od poniedziałku do piątku***, zajęcia sportowe: siatkówka, tenis stołowy, zajęcia komputerowe, zajęcia plastyczne, nauka gry na instrumentach klawiszowych, zajęcia recytatorskie, Chór Resonans Con Tutti (***wtorki, czwartki i soboty***), zespół muzyczny Jankle, zajęcia techniczno-modelarskie; zajęcia sportowe w zaprzyjaźnionych szkołach: siatkówka, piłka ręczna, badminton, zajęcia rekreacyjne, zajęcia plastyczne oraz zajęcia teatralne.

eprasa.pl 5eb8007f8b

MŁODZIEŻOWY DOM KULTURY NR 2
Zabrze, 3 Maja 12
tel. 32 271-59-11
http://mdk2.zabrze.pl/, www.mdk2.zabrze.magistrat.pl

W placówce działają następujące koła: Zespoły teatralne: „Po kropce", „PaniKa", Teatr „Jak w ulu", zespoły gitar klasycznych, koło instrumentów klawiszowych, zespół muzyczny Grażkonutki, zajęcia muzyczne, zespoły gitar klasycznych, zespół gry na instrumentach klawiszowych, rysunek, malarstwo, zajęcia plastyczne „Zrób to sam", zespół perkusyjny, zespoły muzyczne – aranżacje, zespoły taneczne dla dzieci od 4 do 9 lat, Dziecięcy Teatr Tańca, Teatr Tańca Atrum, zajęcia z ceramiki i rzeźby, linoryt, rysunek i malarstwo, zespół Pinokio (zajęcia odbywają się w użyczonych pomieszczeniach Szkoły Podstawowej nr 42), rysunek i malarstwo w MDK 2, zajęcia plastyczne – grafika i rysunek, Teatr Młodego Aktora, małe formy teatralne. Zajęcia w poszczególnych zespołach odbywają się według harmonogramu ustalonego przez placówkę i są dostępne na stronie internetowej placówki.

OGNISKO PRACY POZASZKOLNEJ NR 3
Zabrze, ul. Zamoyskiego 2
tel. 32 271-54-45
www.opp3.zabrze.pl

Placówka OPP 3 w Zabrzu prowadzi zajęcia w trybie stacjonarnym ***od poniedziałku do piątku w godzinach 13.30 do godziny 19.30*** w Wieży Ciśnień przy ul. Zamoyskiego 2. W ofercie zajęcia: informatyczne, techniczne (rękodzieło i szycie, plastyka, technika), przedmiotowe (j. angielski, matematyka), artystyczne (taniec, teatr, śpiew, gitara, keyboard), sportowe (siatkówka, szachy, badminton, gry planszowe, biegi na orientację, gry i zabawy ruchowe).
Termin składania wniosków na zapisy na rok szkolny 2026/2027 zaczyna się ***od 4.05*** i potrwa ***do 29.05.*** Wnioski o przyjęcie na zajęcia w roku szkolnym 2026/2027 będą dostępne na stronie internetowej ogniska *https://opp3.miastozabrze.pl/rekrutacja-2020-2021/*

eprasa.pl 6eb8007f8b

OGNISKO PRACY POZASZKOLNEJ NR 4
Centrum Edukacji Twórczej, Zabrze, ul. Korczoka 98
tel. 32 277-54-81
www.opp4.zabrze.pl

Ognisko zaprasza dzieci, młodzież oraz dorosłych do udziału w zajęciach pozaszkolnych i imprezach w pracowniach i klubach od poniedziałku do piątku. Ognisko Pracy Pozaszkolnej nr 4 Centrum Edukacji Twórczej zachęca do twórczego spędzania czasu w Zaborzu. Proponuje zajęcia w 44 kołach o profilu artystycznym, naukowym i rekreacyjno-sportowym. Koła zainteresowań pozwolą na odkrycie pasji życiowych oraz pożyteczne zorganizowanie czasu, dają szansę włączenia się w radosną atmosferę pracy zespołów. Szczegółowy plan zajęć na stronie ***www.opp4.zabrze.pl***.

WYDARZENIA

▶ ***6.05, godz. 17.30,*** OPP4 „CET", ul. Korczoka 98, sala teatralna **–** monodram pt. „ Schizofreniczna kobiecość".

▶ ***7.05, godz. 16.30,*** OPP4 „CET" sala muzyczna, ul. Korczoka 98 **–** wiosenny koncert gitarowy dla rodziców.

▶ ***8.05, godz. 15.00-17.30,*** DOK Pawłów, ul. Gen. W. Sikorskiego 114 **–** warsztaty dla dzieci szkół podstawowych w ramach międzynarodowego projektu „Mail Art Selfie. Międzynarodowa Wystawa Sztuki Dziecka".

▶ ***12.05, godz.16.30,*** OPP4 „CET" dziedziniec P- 16, ***ul. Korczoka 96 –*** Filmowa Majówka Młodych. Impreza plenerowa.

XVIII Śląski Turniej Tańca Ulicznego „Nie łam się".

▶ ***23.05, godz. 11.00-20.00,*** Hala Pogoń, ul. Wolności 406 **–** Turniej Tańca Ulicznego.

▶ ***24.05, godz. 10.30-13.45,*** OPP4 „CET" sala baletowa, ***ul. Korczoka 96 –*** Warsztaty Tańca Ulicznego.

eprasa.pl 5eb8007f8b

KLUB KWADRAT
Zabrzańskiej Spółdzielni Mieszkaniowej
Zabrze, ul. Ślęczka 8,
tel. 32 271-84-64
www.zabrzezsm.pl/klub-kwadrat.html

Zobacz więcej

IMPREZY

▶ ***5.05, godz.15.00 –*** Spotkanie Koła Seniora - Mieszkańca ZSM.

▶ ***5.05, godz. 16.00 –*** giełda rzeczy używanych.

▶ ***9.05 –*** wycieczka autokarowa do Zamku Moszna i Opola.

▶ ***19.05, godz. 15.00 –*** Spotkanie Koła Seniora - Mieszkańca ZSM.

KONKURSY

▶ Konkurs plastyczno-fotograficzno-literacki „Najpiękniejsze słowo świata – To Ty moja Mamo".
Prace można składać w Klubie Kwadrat od 6 do 22 maja.
Konkurs jest skierowany do dzieci, młodzieży i dorosłych.
Przewidziano nagrody specjalne dla twórców utworów literackich o tematyce „To Ty moja Mamo".
Wystawę pokonkursową zaplanowano od 25 maja do 30 czerwca w Galerii „Kwadratowe okienko".

AKCJE CHARYTATYWNE

▶ Zbiórka koców, pościeli, ręczników, itp. na rzecz schroniska dla zwierząt „Psitulmnie" w Zabrzu. Akcja trwa przez cały rok.

▶ „Podaruj książce drugie życie". Bezpłatna wymiana książek.

▶ ***19.05 –*** wiosenna wymiana sadzonek i kwiatów.

eprasa.pl 5eb8007f8b

MAY TANGO FESTIVAL 2026 – ZABRZE TAŃCZY TANGO – ***28-31.05***


Fot. Archiwum My Tango Festival

Jedno z ważniejszych wydarzeń tanecznych w regionie, łączące muzykę, taniec i kulturę Argentyny z przestrzenią miasta i jego mieszkańcami.
W programie znajdują się zarówno wydarzenia otwarte dla szerokiej publiczności, jak i propozycje dla osób tańczących tango — w tym warsztaty z międzynarodowymi mistrzami oraz milongi (tangowe potańcówki).
Organizatorzy: Stowarzyszenie Nasze Miasto Tańczy oraz Majowa Szkoła Tańca.
Więcej informacji na stronie:
https://www.maytangofestival.eu/pl/may-tango-festival-pl/

▶ ***30-31.05, godz.11.30-14.00 –*** tango w przestrzeni miasta – bezpłatne milongi uliczne przed Teatrem Nowym w Zabrzu.


Fot. Archiwum My Tango Festival

To otwarte wydarzenia, dostępne dla wszystkich — zarówno dla tancerzy, jak i przechodniów. Przestrzeń miasta zamienia się wówczas w miejsce spontanicznego tańca i wspólnego przeżywania muzyki.
Niedzielna milonga uliczna będzie miała wyjątkowy charakter, ponieważ odbędzie się z muzyką na żywo w wykonaniu zespołu Cuarteto Re!Tango, co dodatkowo podkreśli jej koncertowy i świąteczny klimat.

eprasa.pl 5eb8007f8b

▶ ***31.05, godz. 19.00,*** Teatr Nowy (plac Teatralny 1) – spektakl „Opowiedziane tangiem".

Artyści: Yanina Muzyka & Emmanuel Casal (Argentyna), Rocío Aragón & David Samaniego (Argentyna), Zeynep Aktar & Sercan Yigit (Turcja), Karina Antonucci & Lucas Chidichimo (Argentyna), Anna Sieprawska i Łukasz Wiśniewski (Polska), Ludmiła Januszewska i Adam Skrzecz (Polska) oraz zespół taneczny May Tango Festival.



Fot. Archiwum My Tango Festival

TEATR

TEATR NOWY
Zabrze, plac Teatralny 1
tel. 723-331-007 – kasa Teatru,
609-621-460
www.teatrzabrze.pl

Zobacz więcej



eprasa.pl 5eb8007f8b

▶ ***2.05, godz. 19.00 –*** „Chu.....wa Pani Domu”.
▶ ***3.05, godz. 19.00 –*** „Chu.....wa Pani Domu”.
▶ ***5.05, godz. 10.00 –*** „Zemsta”.
▶ ***6.05, godz. 10.00 –*** „Zemsta”.
▶ ***7.05, godz. 10.00 –*** „Balladyna”.
▶ ***7.05, godz. 19.00,*** Scena Kameralna **–** „Freud się kłania”.
▶ ***8.05, godz. 10.00 –*** „Balladyna”.
▶ ***9.05, godz. 19.00 –*** „Ciach nogę”.
▶ ***10.05, godz. 19.00 –*** „Ciach nogę”.
▶ ***11.05, godz. 17.00 –*** Spotkanie Mozaikowe: Jerzy Radziwiłowicz.
▶ ***14.05, godz. 9.00, 11.30 –*** „Złota rybka”.
▶ ***14.05, godz. 19.00,*** Scena Kameralna **–** „Pół na pół”.
▶ ***15.05, godz. 9.00, 11.30 –*** „Złota rybka”.
▶ ***15.05, godz. 19.00,*** Scena Kameralna **–** „Pół na pół”.
▶ ***16.05, godz. 19.00 –*** „Śmiech wzbroniony”.
▶ ***17.05, godz. 19.00 –*** „Śmiech wzbroniony”.
▶ ***21.05, godz. 10.00 –*** „Archiwum'59”.
▶ ***22.05, godz. 10.00, 19.00 –*** „Archiwum'59”.
▶ ***23.05, godz. 19.00 –*** „O królu....który zapomniał”.
▶ ***24.05, godz.19.00 –*** „O królu....który zapomniał”.
▶ ***27.05, godz.10.00 –*** „Mały Książę”.
▶ ***28.05, godz.10.00 –*** „Mały Książę”.
▶ ***29.05, godz.10.00, 17.00 –*** „Złota rybka. ”.
▶ ***30.05, godz. 17.00 –*** „Złota rybka”.
▶ ***31.05, godz. 18.00,*** Scena Kameralna **–** „Słowa na piasku”.



eprasa.pl 5eb8007f8b

POBIERZ APLIKACJĘ

TV ZABRZE

ANDROID APP ON Google play

Available on the iPhone App Store



- Oglądaj Telewizję Zabrze na żywo
- Czytaj nasz miesięcznik o Zabrzu

Skanuj tutaj

Nasze Zabrze

tvz TELEWIZJA ZABRZE

eprasa.pl 6eb8007f8b