ISSN 1689–5126

styczeń 2026 nr 1 (161)

SUFLER

Zabrzański Informator Kulturalny



SPIS TREŚCI

Biblioteki 3
Kina 4
Muzea i zabytki. 8
Muzyka 15
Ośrodki kultury 17
Kluby 25
Teatr 26

WYDAWCA Centrum Informacji Kulturalnej
ADRES 41-800 Zabrze, ul. gen. de Gaulle'a 17
Tel. 32 271-21-70
REDAKCJA Magdalena Mionc – redaktor odpowiedzialny
OKŁADKA Kamil Wierzbowski
SKŁAD Centrum Informacji Kulturalnej

Redakcja zastrzega sobie prawo do skrótów i redakcyjnego opracowania tekstów przyjętych do druku. Materiałów niezamówionych nie zwracamy. Organizatorzy zastrzegają sobie możliwość zmian w programach. Redakcja nie ponosi odpowiedzialności za zmiany w programie lub odwołanie imprezy przez organizatora.

eprasa.pl 8c8a3527d5

BIBLIOTEKI

MIEJSKA BIBLIOTEKA PUBLICZNA
Zabrze, ul. ks. J. Londzina 3
tel. 32 271-42-24,
32 271-73-57
www.biblioteka.zabrze.pl

Zobacz więcej

WYDARZENIE MIESIĄCA

▶ ***29.01. godz. 17.00,*** Wypożyczalnia Popularnonaukowa (ul. Wyzwolenia 4) **-** spotkanie autorskie z Dawidem Kasprzykiem.



Dawid Kasprzyk pochodzi z Kędzierzyna-Koźla, a obecnie mieszka w Jarocinie. Ma 33 lata i na co dzień pracuje jako zawodowy kierowca. Pisać zaczął po poważnym wypadku, który na wiele miesięcy przykuł go do łóżka – czas rekonwalescencji stał się dla niego początkiem pracy twórczej.

Jego debiutem jest powieść „Gdy wojna zapuka do drzwi", opowiadająca historię młodego Ślązaka przymusowo wcielonego do Wehrmachtu. Autor w swojej twórczości podejmuje tematy pamięci, tożsamości i wyborów moralnych w czasach wojny. Zamiast ocen zbiorowych skupia się na indywidualnych losach oraz wewnętrznych dylematach człowieka.

SPOTKANIA

▶ ***20.01, godz. 15.00,*** Filia nr 9 (ul. Paderewskiego 35) **– *„Szydełkowe opowieści"* –** spotkanie przy robótkach ręcznych, nauka podstaw robienia na szydełku. Podczas spotkania będą wykonywane zimowe akcesoria w wybranym wzorze. Zachęcamy do zabrania własnych szydełek.

eprasa.pl 8c8a3527d5

WYSTAWY

▶ ***13-30.01,*** Filia nr 2 (ul. Bytomska 28) – „Dialog z Brancusim I" – wystawa grafik rumuńskich artystów inspirowanych Brancusim.

▶ ***7-30.01,*** Filia nr 20 (Zabrze, pl. Warszawski 1) – „Zabrzańska przygoda św. Mikołaja" – wystawa prac pokonkursowych OPP nr 4 w Zabrzu

DYSKUSYJNY KLUB KSIĄŻKI

▶ ***12.01, godz. 18.00,*** Filia nr 20 (pl. Warszawski 1) – „Genialna przyjaciółka" Elena Ferrante.

▶ ***13.01, godz. 18.00,*** Filia nr 6 (ul. Krakowska 52) – Rokita czyta: „Imię Róży", Umberto Eco.

KINA

KINO ROMA
Zabrze, ul. Padlewskiego 4
tel. 32 271-62-91
www.kinoroma.zabrze.pl

Zobacz więcej

▶ „Ścieżki życia"



Film opowiada o losach kilku osób, których drogi nieoczekiwanie się krzyżują. Produkcja pokazuje, jak niewielkie decyzje mogą mieć wpływ na przyszłość oraz jak ludzkie historie splatają się w nieprzewidywalny sposób.

eprasa.pl 3c8a3527d5

▶ „Donnie Darko”



Kultowy film łączący elementy science fiction, dramatu psychologicznego i surrealizmu. Po spotkaniu tajemniczej postaci w kostiumie królika nastolatek Donnie zostaje wciągnięty w serię niepokojących wydarzeń związanych z podróżami w czasie, przeznaczeniem i końcem świata.

▶ „Delfinek i Ja 2”

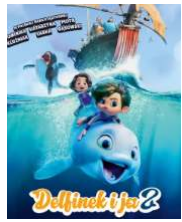

Kontynuacja rodzinnej historii o niezwykłej przyjaźni między dzieckiem a delfinem. W drugiej części bohaterowie stają przed nowymi wyzwaniami, ucząc się odpowiedzialności, współpracy oraz szacunku do natury i świata zwierząt.

▶ „Father Mother Sister Brother”

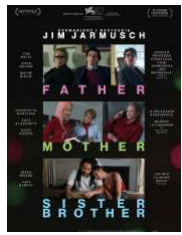

Kameralny film jednego z najważniejszych twórców amerykańskiego kina niezależnego. Produkcja ma formę tryptyku – trzech luźno powiązanych historii skupionych na relacjach rodzinnych, emocjonalnym dystansie i próbach porozumienia po latach milczenia.

▶ „Rodzina do wynajęcia”



Ciepła i wzruszająca opowieść o amerykańskim aktorze mieszkającym w Tokio, który podejmuje pracę jako „wynajęty członek rodziny” w japońskiej agencji. Uczestnicząc w fikcyjnych rodzinnych spotkaniach, poznaje historie klientów i stopniowo odkrywa, jak ważne są prawdziwe więzi międzyludzkie.

eprasa.pl 8c8a3527d5

▶ „Powrót do Silent Hill”



Film stanowi kontynuację kultowej serii inspirowanej grami Silent Hill. Główny bohater, James Sunderland, otrzymuje tajemniczy list sugerujący, że jego dawna miłość, Mary Crane, może przebywać w opuszczonym miasteczku Silent Hill.

▶ „Wielki Marty”



Film przedstawia losy młodego Marty ’ego Mausera, który marzy o zostaniu legendą tenisa stołowego. Lekceważony przez otoczenie i niedoceniany przez rywali, bohater musi zmierzyć się z własnymi ograniczeniami, ambicją oraz bezwzględną rywalizacją.

▶ „Wypatrując w stronę słońca”



Historia czterech kobiet żyjących w różnych dekadach XX i XXI wieku, których losy splatają się wokół jednego wiejskiego gospodarstwa w regionie Altmark. Film ukazuje, jak pamięć miejsca i doświadczenia poprzednich pokoleń wpływają na życie kolejnych kobiet.

▶ „Zapiski śmiertelnika”



Do nadmorskiego kurortu przyjeżdża pięćdziesięcioletni F.P., który planuje popełnić samobójstwo. Podczas pisania pożegnalnego listu do żony nawiedza go duch ojca, który sam odebrał sobie życie. Rozmowy z nim zmuszają bohatera do konfrontacji z własnymi lękami, traumą i sensem istnienia.

WYDARZENIA

▶ ***9.01, godz. 19.00 –*** spotkanie z reżyserem nagrody studenckiego Oskara oraz projekcja dwóch filmów krótkometrażowych: Długa przerwa (20 min), Taty nie ma (27 min)

eprasa.pl 8c8a3527d5

PLANET CINEMA
Zabrze, Plac Teatralny 12
tel. 32 832-16-16
www.planetcinema.pl/zabrze

Zobacz więcej

STYCZNIOWE PREMIERY

▶ ***2.01 –*** „Pomoc domowa", „Dziki", „SpongeBob: Klątwa pirata".
▶ ***9.01 –*** „Greenland" PRE-PREMIERA 10-12.01.
▶ ***16.01 –*** „28 lat później część 2: Świątynia kości", „Rodzina do wynajęcia", „Greenland", „Miss Moxy. Kocia ekipa", „Delfinek i ja 2".
▶ ***23.01 –*** „Powrót do Silent Hill", „Szybcy i sprytni", „Wielka Warszawska".

MULTIKINO
Zabrze, ul. Gdańska 18
tel. 32 791-14-00
www.multikino.pl

Zobacz więcej

STYCZNIOWE PREMIERY

▶ ***2.01 –*** „Spongebob: Klatwa pirata", „Pomoc domowa", „Dziki", „Ścieżki życia", „Pies 51".
▶ ***9.01 –*** „SoulM8te", „Dreams".
▶ ***16.01 –*** „28 lat później część 2: Świątynia kości", „Psoty", „Delfinek i ja 2", „Rodzina do wynajęcia", „Greenland 2", „Miss Moxy. Kocia ekipa", „Father Mother Sister Brother".
▶ ***23.01 –*** „Wielka Warszawska", „Szybcy i sprytni", „Hamnet", „90 minut do wolności", „Powrót do Silent Hill", „Mała Amelia".
▶ ***30.01 –*** „Pomocy", „Wielki Marty", „Sound of Falling", „Zbuntowana księżniczka i ekipa ratunkowa", „Chcę więcej", „Zapiski śmiertelnika", „Szympans".

eprasa.pl 8c8a3527d5

MUZEA I ZABYTKI

MUZEUM GÓRNICTWA WĘGLOWEGO
Zabrze, ul. Georgiusa Agricoli 2
tel. 32 630-30-91
www.muzeumgornictwa.pl

Zobacz więcej

KOPALNIA GUIDO
Zabrze, ul. 3 Maja 93
tel. 32 630-30-91 wew. 2200,
rezerwacje 32 271-40-77
www.kopalniaguido.pl

Zobacz więcej

KOMPLEKS SZTOLNIA KRÓLOWA LUIZA
Zabrze, ul. Wolności 410
Zabrze, ul. Mochnackiego 12
www.sztolnialuiza.pl

Zobacz więcej

WYDARZENIA

▶ ***24.01, godz. 18.00,*** Łaźnia Łańcuszkowa – Koncert Noworoczny.



Nowy Rok warto rozpocząć z przytupem! Zapraszamy na wyjątkowy Koncert Noworoczny, który wypełni wnętrze

eprasa.pl 8c8a3527d5

zabrzańskiej łaźni dźwiękami najpiękniejszych polskich kolęd, pastorałek i klasycznych utworów w nowej, orkiestrowej odsłonie. Na scenie wystąpią: Ireneusz Miczke i Anna Jaskółka-Haśnik, Zespół Śpiewaczy Apertum Cor, Orkiestra Muzeum Górnictwa Węglowego w Zabrzu pod batutą Henryka Mandrysza, Koncert poprowadzi Wojciech Miczka. Zwieńczeniem wieczoru będzie mapping świetlny, który rozświetli przestrzeń Strefy Carnall Sztolni Królowa Luiza. Miejsca siedzące nienumerowane. Wstęp: +6. Ilość osób: maks. 250. Zakup biletu jest jednoznaczny z akceptacją regulaminu wydarzenia



► ***31.01, godz. 18.00,*** **Łaźnia Łańcuszkowa** – Karnawałowa Biesiada Górnicza dla każdego.

Zapraszamy do Łaźni Łańcuszkowej w Strefie Carnall Sztolni Królowa Luiza w Zabrzu, gdzie zrobimy karnawał tak, jak robią to górnicy – z orkiestrą, roladą i... skokiem przez skórę! W programie m.in.: występ orkiestry górniczej, certyfikat uczestnictwa, zabawa taneczna z zespołem De Facto, fotobudka i relacja foto. Miejsca siedzące nienumerowane. Wstęp: +18. Ilość osób: maks. 200. Zakup biletu jest jednoznaczny z akceptacją regulaminu wydarzenia.

eprasa.pl 8c8a3527d5

MUZEUM MIEJSKIE
Zabrze, ul. Piastowska 11
tel. 32 271-56-89
www.muzeumzabrze.pl

Zobacz więcej

Działy merytoryczne oraz administracja Muzeum Miejskiego w Zabrzu. Godziny otwarcia: od wtorku do piątku: 9.00-15.30.

GALERIA CAFÉ SILESIA
Zabrze, ul. 3 Maja 6
tel. 32 777-05-01
www.muzeumzabrze.pl

Godziny otwarcia: wtorek, środa, piątek: 9.00-16.00, czwartek: 9.00-18.00, sobota i niedziela: 10.00-14.00, poniedziałek: nieczynne. Ceny biletów: normalny: 10 zł, ulgowy: 5 zł, rodzinny: 20 zł, w soboty wstęp bezpłatny; lekcje i warsztaty muzealne: 4 zł od osoby + 20 zł za prowadzenie lekcji/warsztatów. www.muzeumzabrze.pl, https://www.facebook.com/GaleriaCafeSilesia

WYSTAWY

▶ „Makoszowy”



Makoszowy są ostatnią z miejscowości tworzących obecne Zabrze, powstałych przed okresem kolonizacji fryderycjańskiej. Pierwsza wzmianka o nich pochodzi z Rejestru wolnych chłopów ziemi bytomskiej datowanego na rok 1498. W 1906 roku uruchomiono koło Makoszów zakład górniczy szyby „Zero”, który dwa lata później przemianowano wraz z wybudowana obok koksownią „Delbrückschächte”. Oba te zakłady w 1945 roku dostały nazwę „Makoszowy”. Od 1873 wieś znajdowała się w powie-

eprasa.pl 868a3527d5

cie zabrskim, zaś po podziale Górnego Śląska w 1922 roku przyznana została Polsce. W 1951 roku, wraz z pięcioma innymi miejscowościami, przyłączona została do Zabrza, w którym stała się jego najbardziej na południe wysuniętą dzielnicą.

Zapraszamy Państwa na wystawę prezentującą historię tej zabrzańskiej dzielnicy!

▶ „Siła istnienia"

Po raz pierwszy zaprezentowana w listopadzie Parlamencie Europejskim, ***od 27 stycznia*** dostępna będzie dla publiczności w Muzeum Miejskim w Zabrzu.

Wystawa, zainicjowana przez Śląskie Centrum Chorób Serca w Zabrzu upamiętnia 40. rocznicę pierwszego udanego przeszczepu serca w Polsce.

Na wystawę składa się 21 plakatów autorstwa studentów Akademii Sztuk Pięknych w Katowicach nawiązujących do tematu transplantologii. Termin jest nieprzypadkowy – 26 stycznia obchodzimy Dzień Transplantologii.

WYDARZENIA

▶ ***10.01, godz. 10.00 -*** „Zimowy spacer po Makoszowach".

Muzeum Miejskie w Zabrzu zaprasza w sobotę, 10 stycznia, na „Zimowy spacer po Makoszowach". Szczegóły na ***www.muzeumzabrze.pl***

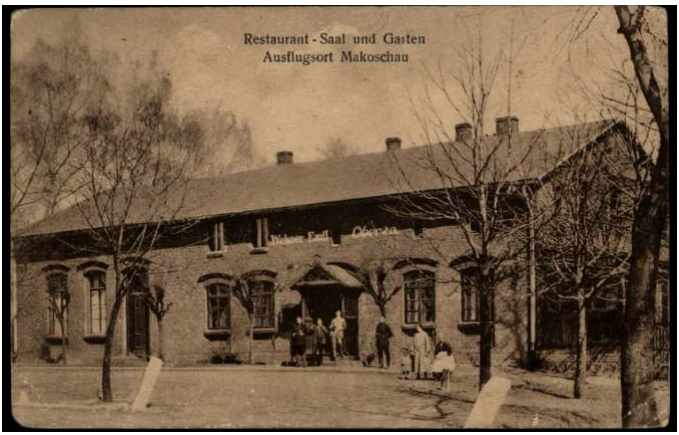

eprasa.pl 8c8a3527d5

EKSPONAT MIESIĄCA

Muzeum Miejskie zaprasza na stronę internetową, gdzie dostępny jest cykl pokazów zatytułowany Eksponat Miesiąca. Zapraszamy do poznania eksponatów w poszczególnych działach muzeum.Tym razem eksponat został przygotowany przez Dział Sportu.
Szczegóły na ***www.muzeumzabrze.pl***



SZYB MACIEJ
Zabrze, ul. Srebrna 6
tel. 601-08-09-05
www.szybmaciej.pl

Zobacz więcej

Restauracja: wtorek-czwartek godz. 16.00-21.00, piątek-sobota godz. 13.00-22.00, niedziela godz. 13:00-20:00. Bistro: wtorek-czwartek godz. 12.00-19.00, piątek-sobota godz. 12.00-21.00, niedziela 12:00-20:00. Zwiedzanie obiektu z przewodnikiem: wtorek-sobota godz. 12.00, 14.00 lub 16.00. Wymagana jest rezerwacja z minimalnie jednodniowym wyprzedzeniem – tel. 721-455-500 lub turystyka@szybmaciej.pl. Rezerwacje stolików: tel. 601-080-905, rezerwacje@szybmaciej.pl.

eprasa.pl 3e8a3527d5

Cennik biletów:
Bilet normalny – 20,00 zł. Bilet ulgowy – 10,00 zł (dla emerytów, rencistów, uczniów, studentów). Zwiedzanie odbywa się za wcześniejszą rezerwacją. Zwiedzanie grup zorganizowanych wymaga rezerwacji telefonicznej tel. 601-080-905 / 721-455-500 lub turystyka@szybmaciej.pl. Warunkiem przyjęcia jest jej potwierdzenie mailowe lub telefoniczne. Zwiedzanie częściowo odbywa się na zewnątrz – zalecamy dostosowanie ubioru do pogody (w szczególności założenie wygodnego obuwia). Na trasie znajduje się duża ilość wąskich schodów – obiekt częściowo jest przystosowany dla osób niepełnosprawnych. Z uwagi na specyfikę obiektu oraz trasy turystycznej zapraszamy na zwiedzanie z dziećmi od 7. roku życia!

WYDARZENIA

▶ ***15.12.2025-30.01.2026*** **–** „Obiektywnie Śląskie". Wystawa pokonkursowa.

„Obiektywnie Śląskie" to konkurs na najlepsze fotoreportaże i filmy o Śląsku, prezentujący niezwykle oryginalne i interesujące obrazy naszego regionu. Od kilku lat to nie tylko konkurs, ale również warsztaty fotograficzne, finał konkursu oraz całoroczne tournée wystawy najlepszych prac danej edycji. XVI edycja rozpoczęła się 1 lipca, prace można było nadsyłać do 15 września, a uroczysty finał miał miejsce w katowickim NOSPRze w listopadzie 2025 roku. Najlepsze prace wyłonił wybitny skład jurorski: Tadeusz Rolke, Tomek Sikora, Adam Sikora, Antoni Cygan i Jacek Joostberens. Więcej o konkursie można przeczytać na ***www.obiektywnie-slaskie.pl***



eprasa.pl 888a3527d5

▶ ***31.01, godz. 12.00-15.00,*** Przestrzeń Kreatywna "Warsztatownia" w Szybie Maciej – warsztaty akwarelowe z Magdą Śliwińską.

Daj się oczarować subtelnej technice akwareli w klimatycznych wnętrzach zabytkowego Szybu Maciej. Prowadzącą warsztaty jest Magda Śliwińska – artystka, ilustratorka i projektantka, autorka nagradzanej gry planszowej „Minerały".

Sprzedaż wejściówek wyłącznie on-line.

Warsztaty od 12. roku życia. Osoby niepełnoletnie – tylko za zgodą i pod opieką dorosłego.

Liczba miejsc ograniczona – maksymalnie 10 uczestników (obowiązuje kolejność zgłoszeń).

Organizator zastrzega sobie prawo do: odwołania warsztatów, jeśli nie zbierze się minimalna grupa oraz do wprowadzenia drobnych zmian w wydarzeniu jeśli zajdą pewne okoliczności losowe – niezależne od Organizatora.

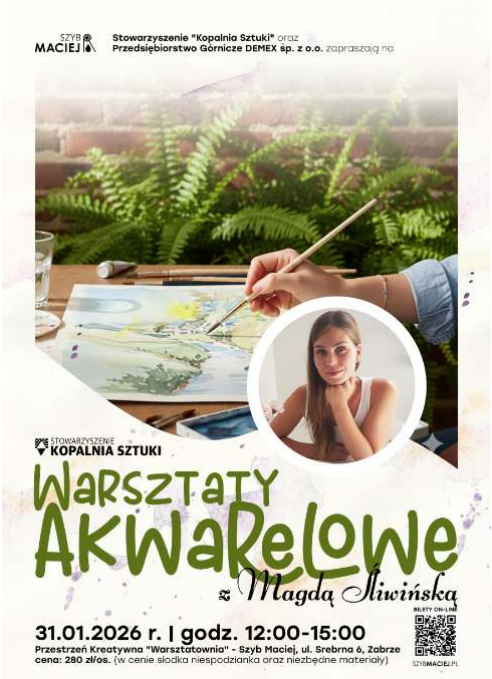

eprasa.pl 868a3527d5

MUZYKA

FILHARMONIA ZABRZAŃSKA
Zabrze, ul. Park Hutniczy 7
tel. 32 271-47-17
www.filharmonia.zabrze.pl

Zobacz więcej

▶ ***9.01, godz. 18.00, Dom Muzyki i Tańca –*** Koncert Noworoczny 2026.

Wykonawcy: Orkiestra Symfoniczna Filharmonii Zabrzańskiej, Paulina Janczaruk, Roksana Wardenga, Jakub Milewski- soliści, Joanna Tylkowska-Drożdż – gość specjalny, Sławomir Chrzanowski – dyrygent i kierownictwo muzyczne.

W programie: wiedeńska gala opery, operetki i musicalu.

▶ ***16.01, godz.18.00 –*** „Koncert karnawałowy - słynne duety operowe i operetkowe".

Wykonawcy: Orkiestra Symfoniczna Filharmonii Zabrzańskiej, Paulina Makarowska, Michał Ryguła – soliści, Sławomir Chrzanowski – dyrygent.

W programie: arie i duety z oper i operetek, lekka muzyka orkiestrowa.

▶ ***23.01, godz.18.00 –*** Koncert karnawałowy dla Babci i Dziadka.

Wykonawcy: Orkiestra Symfoniczna Filharmonii Zabrzańskiej, Miłosz Korpol – dyrygent i prowadzący.

W programie: popularna muzyka klasyczna – opera, musical, film – Bizet, Mozart, Szpilman, Gershwin, Bock, Strauss i inni.

eprasa.pl 888a3527d5

DOM MUZYKI I TAŃCA
Zabrze, ul. gen. de Gaulle'a 17
tel. 32 271-66-22, 32 271-56-41
www.dmit.com.pl

Zobacz więcej

▶ ***9.01, godz. 18.00*** **–** Koncert Noworoczny.



Wiedeńska gala opery, operetki i musicalu wprowadzi słuchaczy w nowy rok! Publiczność usłyszy najpiękniejsze melodie w wykonaniu Orkiestry Symfonicznej Filharmonii Zabrzańskiej oraz solistów – Pauliny Janczaruk, Roksany Wardęgi, Jakuba Milewskiego i Joanny Tylkowskiej-Drożdż.

▶ ***10.01, godz. 18.00*** **–** Noworoczna Gala – Koncert Wiedeński.



Ta wyjątkowa gala to niezwykła podróż po świecie muzyki – od romantycznego Wiednia, gdzie zatrzymamy się w świecie operetki i wysłuchamy najpiękniejszych utworów króla walca Johanna Straussa, po największe przeboje musicali.

▶ ***17.01, godz. 18.00*** **–** TGD Kolędy Świata – 10 lat.



„Kolęda Maryi", „Noel", „Kołysanka Józefa" - takie między innymi utwory zabrzmią podczas tego niezwykłego koncertu. Zespołowi TGD towarzyszyć będą goście – Natalia Kukulska i Mateusz Ziółko.

▶ ***24.01, godz. 18.00*** **–** Eleni. Jubileusz 50-lecia.



Największe przeboje znanej i lubianej piosenkarki wybrzmią podczas jubileuszowego koncertu. „Po słonecznej stronie życia", „Miłość jak wino", „Troszeczkę ziemi, troszeczkę słońca", „A słońce sobie lśni" – to utwory, które zabiorą publiczność w muzyczną, nastrojową podróż.

eprasa.pl 888a3527d5

▶ ***31.01, godz. 18.00 –*** Michał Bajor – „Piosenki, które lubię”.
Podczas koncertu usłyszymy zarówno znane kompozycje, jak i nowe muzyczno-literackie niespodzianki przygotowane specjalnie na tę trasę.



OŚRODKI KULTURY

MIEJSKI OŚRODEK KULTURY
Zabrze, ul. 3 Maja 91a
tel. 32 278-08-02
www.mok.art.pl,
facebook.com/mokzabrze

Zobacz więcej

Organizator zastrzega sobie prawo do zmiany repertuaru.

IMPREZY



▶ ***9.01 –*** Śląska Scena Młodych – musical „Królowa Śniegu”.
Trzecia produkcja Śląskiej Sceny Młodych, to zimowy klasyk w zupełnie nowym wydaniu. W tej wersji historii mamy nie jedną, a aż trzy Królowe Śniegu. Gdzie zaprowadzą ich pomysły? Zapraszamy na godzinne widowisko, które odpowie na to pytanie.
godz. 9.00 i 11.00 – spektakle dla szkół.
Bilety i rezerwacje u Organizatora: tel. 733-732-068.
godz. 18.00 – spektakl popołudniowy.
Bilety do nabycia: on-line lub stacjonarnie.
Rezerwacje pod numerami tel.: 32 278-08-02 lub 531-614-667.
▶ ***10.01, godz. 9.00 –*** Grand Prix Zabrza w skacie sportowym. Informacje i zapisy u prezesa.

eprasa.pl 3c8a3527d5

▶ ***15.01, godz. 10.00 –*** Kolędowanie z Szekspirem Christmas Sogs and Carols 2025.

Międzynarodowe Szkoły w Zabrzu mają ogromną przyjemność organizować wraz z Miejskim Ośrodkiem Kultury w Zabrzu, siódmą edycję Regionalnego Konkursu Piosenek Bożonarodzeniowych w języku angielskim „Kolędowanie z Szekspirem Christmas Songs and Carols 2025". Konkurs przewidziany jest dla dzieci i młodzieży wszystkich kategorii wiekowych – od przedszkoli po szkoły ponadpodstawowe.

Zapisy i szczegółowe informacje pod adresem e-mail: konkurs@miedzynarodowaszkola.eu lub tel. 508-606-633. Wstęp wolny.

▶ ***16.01, godz. 18.00 –*** muzyka Stinga i Sade przy świecach – koncert.

Zapraszamy na wyjątkowy wieczór pełen pięknej muzyki w świetle tysięcy świec. Usłyszycie ponadczasowe utwory Stinga – „Desert Rose", „Fragile", „Englishman in New York" i inne – oraz niezapomniane przeboje Sade, takie jak „Smooth Operator", „No Ordinary Love", „King of Sorrow" i wiele więcej! Koncert w solowym wykonaniu na fortepianie — improwizowana interpretacja ulubionych przebojów, która stworzy niepowtarzalną atmosferę wieczoru. Bilety do nabycia on-line.



▶ ***16.01, godz. 20.30 –*** magiczny wieczór jazzu przy świecach – koncert.

Stary dobry jazz, najpiękniejsze melodie ostatniego stulecia – ukochana muzyka, która przetrwała pokolenia i do dziś porusza serca melomanów na świecie.

eprasa.pl 888a3527d5

Na scenie – niezwykły pianista. Usłyszycie najlepsze jazzowe standardy: tematy z kultowych filmów, melodie, które przeszły próbę czasu i pozostały z nami do dziś. Najpiękniejszy jazz ożyje w blasku świec – ciepły, rozpoznawalny, bliski.
Bilety do nabycia on-line.

▶ ***18.01, godz. 17.00 –*** „Małżonkowie". Karnawał z gwiazdorską komedią.
Teatr Rawa zaprasza na zwariowaną komedię pełną nieoczekiwanych zwrotów akcji i niesamowicie dowcipnych dialogów. Świetną rozrywkę gwarantuje gwiazdorska wielopokoleniowa obsada. Z pozoru zwyczajne popołudnie, podczas którego Elizabeth i Michael, małżeństwo z dwudziestoletnim stażem, prowadzą swoją codzienną sprzeczkę. Ona pragnie aby wszystko było w życiu idealne, a on chce jeszcze lepiej zarabiać i mieć odrobinę świętego spokoju. Rutynę dnia przerywają nieoczekiwani goście.
Bilety do nabycia on-line.

▶ ***22.01, godz. 10.00 –*** Dzień Babci i Dziadka.
Organizator: Zespół Szkół Katolickich w Zabrzu. Impreza zamknięta.

▶ ***23.01, godz. 17.00 –*** Koncert Noworoczny.
Miejski Ośrodek Kultury po raz kolejny zaprasza miłośników dobrej muzyki w najlepszym wykonaniu do wspólnego świętowania początku nowego roku. Niezwykły, zarówno pod względem atmosfery, jak i artystycznego czaru koncert wykona Orkiestra Muzeum Górnictwa Węglowego pod batutą Henryka Mandrysza.
Bilety do nabycia w kasach MOK i Kina Roma. Rezerwacje pod numerami tel.: 32 278-08-02 lub 531-614-667.

▶ ***25.01, godz. 10.00 –*** Studio Tańca Eska – pokazy taneczne. Wstęp za okazaniem zaproszenia.

▶ ***28.01, godz. 16.00 –*** zabawa noworoczna w PZERiI Koło nr 5. Informacje i zapisy u prezesa.

▶ ***30.01, godz. 9.30 –*** bal karnawałowy dla dzieci i rodziców. Organizator: Przedszkole nr 19. Impreza zamknięta.

▶ ***31.01, godz. 19.00 –*** IV Bal Karnawałowy Strażaków. Organizator: Ochotnicza Straż Pożarna w Zabrzu-Kończycach. Impreza zamknięta.

eprasa.pl 888a3527d5

GALERIA MOK

Godziny otwarcia Galerii MOK: poniedziałek: 7.00-19.00; wtorek: 7.00-19.30; środa: 7.00-19.00; czwartek: 7.00-19.00; piątek: 7.00-15.00. Godziny otwarcia Galerii MOK mogą ulec zmianie.

▶ Dialogi z Olgą – wystawa malarstwa Grupy 18-Obsydian inspirowanego twórczością Olgi Boznańskiej.

Wystawa czynna ***do 5 stycznia.***

▶ Wystawa grafik warsztatowych Klubu Pastel Zabrzańskiej Spółdzielni Mieszkaniowej.

Wystawa czynna ***od 12 stycznia***.

DZIELNICOWY OŚRODEK KULTURY

Zabrze-Kończyce, ul. Dorotki 3
tel. 32 275-04-05

IMPREZY

▶ ***2.01, 9.01, 16.01, 23.01, godz. 16.30 –*** spotkania klubu skata. Organizator: JORDAN Zabrze Kończyce.

▶ ***7.01, godz. 17.00 –*** powitanie nowego roku w kole nr 13 PZERiI.

▶ ***8.01, godz. 14.00 (I grupa) i godz. 17.00 (II grupa) –*** „Stwórz swoją mapę marzeń i ogrzej się czekoladą na gorąco". * Informacje i zapisy: tel. 733-086-620.

▶ ***8.01, godz. 18.00 –*** spotkanie Rady Dzielnicy.

▶ ***12.01, 19.01, 26.01, godz. 16.30 (I grupa), 17.30 (II grupa) –*** „DOK-lejanki". Zajęcia dla dzieci 6+. Informacje i zapisy: tel. 512-240-290.

▶ ***12.01, 19.01, 26.01, godz. 16.30 (grupa 4-5 lat), godz. 17.30 (grupa 6-7 lat), godz. 18.30 (grupa 8-9 lat) –*** język angielski.
Organizator: My English – Szkoła językowa. Informacje i zapisy: tel. 662-697-044.

▶ ***13.01, 20.01, 27.01, godz. 16.30 –*** „Męskie spotkania" – integracja międzypokoleniowa.*

eprasa.pl 6e8a3527d5

▶ ***14.01, godz. 16.00 –*** warsztaty dla dzieci – Mail Art Selfie. Międzynarodowa Wystawa Sztuki Dziecka.
Organizator: Ognisko Pracy Pozaszkolnej nr 4 „Centrum Edukacji Twórczej" w Zabrzu.
▶ ***14.01, 21.01, godz. 17.00 –*** kreatywne warsztaty Kończyczanek i ich Przyjaciółek.
▶ ***15.01, godz. 14.00 (I grupa) i 17.00 (II grupa) –*** „Światło świec(ć) – zrób sobie świeczkę".*
Informacje i zapisy: tel. 733-086-620.
▶ ***22.01, godz. 14.00 (I grupa) i godz. 17.00 (II grupa) –*** „Tasia na bigiel – uszyj sobie torebkę".*
Informacje i zapisy: tel. 733-086-620.
▶ ***28.01, godz. 17.00 –*** Dzień Babci i Dziadka w kole nr 13 PZERiI.
▶ ***29.01, godz. 14.00 (I grupa) i godz. 17.00 (II grupa) –*** „Kapelusze takie duże – spersonalizuj sobie kapelusz".* Informacje i zapisy: tel. 733-086-620.
▶ ***30.01 –*** plenerowy Koncert Noworoczny.

WYSTAWY

▶ ***13-22.01 –*** „Mail Art Selfie. Międzynarodowa Wystawa Sztuki Dziecka".
Wystawa prac 92 młodych twórców z 18 krajów, m.in. z Tanzanii, Turcji, Tajlandii, Indii, Bhutanu, Mongolii, Hiszpanii, Meksyku, Rumunii, Włoch, Niemiec, Ukrainy i Polski.
Organizator: Ognisko Pracy Pozaszkolnej nr 4 „Centrum Edukacji Twórczej" w Zabrzu.

Wydarzenia oznaczone * są organizowane przez Centrum Sprawiedliwej Transformacji.

DZIELNICOWY OŚRODEK KULTURY
Zabrze-Pawłów, ul. Sikorskiego 114
tel. 32 275-12-86

IMPREZY

▶ ***22.01, godz. 16.00 –*** wernisaż Andrzeja Szumskiego połączony z kameralnym koncertem pianistycznym.

▶ ***24.01 –*** charytatywny bal karnawałowy.

eprasa.pl 3c8a3527d5

DZIELNICOWY OŚRODEK KULTURY
Zabrze-Grzybowice, ul. ks. Badestinusa 60
tel. 32 273-82-58

IMPREZY

▶ ***5.01, godz. 19.00 –*** spotkanie Rady Dzielnicy Grzybowice.
▶ ***12.01, godz. 16.00 –*** spotkanie noworoczne Koła nr 7 PZERiI.
▶ ***19.01, godz. 16.00 –*** spotkanie noworoczne Mniejszości Niemieckiej.
▶ ***7.01, 14.01, 21.01, 28.01, godz. 16.00 –*** zajęcia kreatywne dla dzieci i młodzieży.
▶ ***8.01, 15.01, 22.01, 29.01, godz. 17.30 –*** „Szachy z kulturą" - zajęcia szachowe dla dzieci i młodzieży.

W Dzielnicowym Ośrodku Kultury w Grzybowicach odbywają się także ***od poniedziałku do piątku od godz. 16.00*** bezpłatne zajęcia świetlicowe: tenis stołowy, gry i zabawy świetlicowe, piłkarzyki, gry planszowe.

DZIELNICOWY OŚRODEK KULTURY
Zabrze-Biskupice, ul. Kossaka 23
tel. 32 274-73-38

IMPREZY

▶ ***7.01, godz. 17.00 –*** zebranie Rady Dzielnicy.
▶ ***10.01, godz. 16.00 –*** wspólne kolędowanie z chórem Klaster i podopiecznymi biskupickich szkół i przedszkoli. Impreza wspólna DOK Biskupice i Rada Dzielnicy.
▶ ***12.01, godz. 15.00 –*** spotkanie koła nr 8 PZERiI.
▶ ***13.01, godz. 17.00 –*** warsztaty szycia dla dorosłych.
▶ ***14.01, godz. 17.00 –*** premiera spektaklu grupy teatralnej 60+ „Chat GPT, czyli genialna piosenkowa terapia".
▶ ***30.01, godz. 18.00 –*** karnawałowy maraton zumby.

eprasa.pl 3e8a3527d5

MŁODZIEŻOWY DOM KULTURY NR 1
Zabrze, ul. Tarnopolska 50, Jordana 2 (filia)
tel. 32 271-76-09
www.mdk1.zabrze.pl

Młodzieżowy Dom Kultury nr 1 prowadzi zajęcia dla dzieci (powyżej 6 lat) i młodzieży.
W placówce odbywają się: zajęcia taneczne (różne grupy wiekowe i zaawansowania) – ***od poniedziałku do piątku***, zajęcia sportowe: siatkówka, tenis stołowy, zajęcia komputerowe, zajęcia plastyczne, nauka gry na instrumentach klawiszowych, zajęcia recytatorskie, Chór Resonans Con Tutti (***wtorki, czwartki i soboty***), zespół muzyczny Jankle, zajęcia techniczno-modelarskie; zajęcia sportowe w zaprzyjaźnionych szkołach: siatkówka, piłka ręczna, badminton, zajęcia rekreacyjne, zajęcia plastyczne oraz zajęcia teatralne.

MŁODZIEŻOWY DOM KULTURY NR 2
Zabrze, 3 Maja 12
tel. 32 271-59-11
http://mdk2.zabrze.pl/, www.mdk2.zabrze.magistrat.pl

W placówce działają następujące koła: Zespoły teatralne: „Po kropce", „PaniKa", Teatr „Jak w ulu", zespoły gitar klasycznych, koło instrumentów klawiszowych, zespół muzyczny Grażkonutki, zajęcia muzyczne, zespoły gitar klasycznych, zespół gry na instrumentach klawiszowych, rysunek, malarstwo, zajęcia plastyczne „Zrób to sam", zespół perkusyjny, zespoły muzyczne – aranżacje, zespoły taneczne dla dzieci od 4 do 9 lat, Dziecięcy Teatr Tańca, Teatr Tańca Atrum, zajęcia z ceramiki i rzeźby, linoryt, rysunek i malarstwo, zespół Pinokio (zajęcia odbywają się w użyczonych pomieszczeniach Szkoły Podstawowej nr 42), rysunek i malarstwo w MDK 2, zajęcia plastyczne – grafika i rysunek, Teatr Młodego Aktora, małe formy teatralne. Zajęcia w poszczególnych zespołach odbywają się według harmonogramu ustalonego przez placówkę i są dostępne na stronie internetowej placówki.

eprasa.pl 6e8a3527d5

OGNISKO PRACY POZASZKOLNEJ NR 3
Zabrze, ul. Zamoyskiego 2
tel. 32 271-54-45
www.opp3.zabrze.pl

W ofercie zajęcia: informatyczne, techniczne (rękodzieło i szycie, plastyka, technika), przedmiotowe (j. angielski, matematyka), artystyczne (taniec, teatr, śpiew, gitara, keyboard), sportowe (siatkówka, badminton, biegi na orientacje, gry i zabawy ruchowe).
Zajęcia dla dzieci są prowadzone od poniedziałku do piątku ***w godzinach 13.30-19.30*** w Wieży Ciśnień, ul. Zamoyskiego 2.

OGNISKO PRACY POZASZKOLNEJ NR 4
Centrum Edukacji Twórczej, Zabrze, ul. Korczoka 98
tel. 32 277-54-81
www.opp4.zabrze.pl

Ognisko zaprasza dzieci, młodzież oraz dorosłych do udziału w zajęciach pozaszkolnych i imprezach w pracowniach i klubach od poniedziałku do piątku. Ognisko Pracy Pozaszkolnej nr 4 Centrum Edukacji Twórczej zachęca do twórczego spędzania czasu w Zaborzu. Proponuje zajęcia w 44 kołach o profilu artystycznym, naukowym i rekreacyjno-sportowym. Koła zainteresowań pozwolą na odkrycie pasji życiowych oraz pożyteczne zorganizowanie czasu, dają szansę włączenia się w radosną atmosferę pracy zespołów. Szczegółowy plan zajęć na stronie ***www.opp4.zabrze.pl***.

WYDARZENIA

▶ ***7-31.01,*** Klub Elf OPP4 „CET”, ul. Korczoka 96 – wystawa z cyklu „Cztery Pory Roku – Zima”.
▶ ***14.01, godz.9.00-12.00,*** DOK Kończyce – warsztaty plastyczne dla szkół podstawowych w ramach projektu „Mail Art. Selfi”.
▶ ***21.01, godz. 9.00-12.00,*** DOK Kończyce – warsztaty plastyczne dla szkół podstawowych w ramach projektu „Mail Art. Selfi”.

eprasa.pl 568a3527d5

▶ ***28.01, godz. 9.00-12.00,*** Miejski Ośrodek Kultury **–** warsztaty plastyczne dla szkół podstawowych w ramach projektu „Mail Art. Selfi".

▶ ***31.01, godz. 10.00-13.00,*** Miejski Ośrodek Kultury **–** warsztaty plastyczne dla szkół podstawowych w ramach projektu „Mail Art. Selfi".

WYSTAWY

Grupy 18 – Obsydian

▶ ***2-31.01,*** Centrum Usług Społecznych **–** „Anioły. Dziecięco-młodzieżowe

▶ ***12-23.01,*** DOK Kończyce **–** wystawa pokonkursowa projektu „ Mail Art. Selfi".

▶ ***24-31.01,*** Miejski Ośrodek Kultury **–** wystawa pokonkursowa projektu „ Mail Art. Selfi".

▶ ***2-31.01,*** Filia nr 20 MBP **–** wystawa pokonkursowa „Zabrzańska przygoda św. Mikołaja w szkole".

KLUBY

KLUB KWADRAT
Zabrzańskiej Spółdzielni Mieszkaniowej
Zabrze, ul. Ślęczka 8,
tel. 32 271-84-64
www.zabrzezsm.pl/klub-kwadrat.html

Zobacz więcej

IMPREZY

▶ ***13.01, godz.15.00 –*** Spotkanie Koła Seniora - Mieszkańca ZSM.

▶ ***13.01, godz. 16.30 –*** giełda rzeczy używanych.

▶ ***14.01, godz.16.00-18.00 –*** „Wesołe popołudnie dla dzieci – karnawał trwa".

▶ ***27.01, godz. 15.00 –*** Spotkanie Koła Seniora - Mieszkańca ZSM. „Spotkanie z książką".

▶ ***28.01, godz. 16.30 –*** „Kursy kobiet z pasją". Spotkanie inauguracyjne.

KONKURSY

▶ ***12-29.01 –*** konkurs plastyczno-fotograficzny dla dzieci i dorosłych „Zima biała pełna puchu śniegu".

eprasa.pl 968a3527d5

AKCJE CHARYTATYWNE

▶ Zbiórka koców, pościeli, ręczników, itp. na rzecz Schroniska dla bezdomnych zwierząt „Psitulmnie" w Zabrzu. Akcja trwa przez cały rok.

▶ „Podaruj książce drugie życie". Bezpłatna wymiana książek.

▶ „Sąsiedzka wymiana roślin".

TEATR

TEATR NOWY
Zabrze, plac Teatralny 1
tel. 723-331-007 – kasa Teatru,
609-621-460
www.teatrzabrze.pl

Zobacz więcej



▶ ***3.01, godz. 18.00 –*** „Ch..owa Pani Domu".

▶ ***4.01, godz. 18.00 –*** „Ch..owa Pani Domu".

▶ ***7.01, godz. 9.00, 11.30 –*** „Scrooge. Opowieść wigilijna".

▶ ***8.01, godz. 9.00, 11.30 –*** „Scrooge. Opowieść wigilijna".

▶ ***8.01, godz. 19.00,*** Scena Kameralna **–** „Freud się kłania".

eprasa.pl 9e8a3527d5

▶ ***9.01, godz. 9.00, 11.30 –*** „Scrooge. Opowieść wigilijna”.
▶ ***9.01, godz. 19.00,*** Scena Kameralna **–** „Freud się kłania”.
▶ ***10.01, godz. 17.00 –*** „Scrooge. Opowieść wigilijna”.
▶ ***11.01, godz. 17.00 –*** „Scrooge. Opowieść wigilijna”.
▶ ***14.01, godz. 10.00 –*** „Zemsta”.
▶ ***15.01, godz. 10.00 –*** „Zemsta”.
▶ ***15.01, godz. 19.00,*** Scena Kameralna **–** „Pół na pół”.
▶ ***16.01, godz. 10.00 –*** „Zemsta”.
▶ ***16.01, godz. 19.00,*** Scena Kameralna **–** „Pół na pół”.
▶ ***17.01, godz. 18.00 –*** „Przedział”.
▶ ***18.01, godz. 18.00 –*** „Przedział”.
▶ ***21.01, godz. 10.00 –*** „Niesamowite przygody skarpetek”.
▶ ***22. 01, godz. 10.00 –*** „Niesamowite przygody skarpetek”.
▶ ***22.01, godz. 19.00,*** Scena Kameralna **–** „Słowa na piasku”.
▶ ***23.01, godz. 10.00 –*** „Niesamowite przygody skarpetek”.
▶ ***23.01, godz. 19.00,*** Scena Kameralna **–** „Słowa na piasku”.
▶ ***24.01, godz. 18.00 –*** „O królu...który zapomniał”.
▶ ***25.01, godz. 18.00 –*** „O królu...który zapomniał”.
▶ ***28.01 godz. 10.00 –*** „Balladyna”.
▶ ***29.01, godz. 10.00 –*** „Balladyna”.
▶ ***30.01, godz. 10.00 –*** „Balladyna”.
▶ ***31.01, godz. 18.00 –*** „Okno na parlament”.



eprasa.pl 8c8a3527d5

POBIERZ APLIKACJĘ

TV ZABRZE

ANDROID APP ON Google play

Available on the iPhone App Store



- Oglądaj Telewizję Zabrze na żywo
- Czytaj nasz miesięcznik o Zabrzu

Skanuj tutaj

Nasze Zabrze

tvz TELEWIZJA ZABRZE

eprasa.pl 8c8a3527d5