www.kuriergmin.pl Nr 46 (1594), Rok XXXII

KURIER GMIN

TYGODNIK POWIATU WOŁOWSKIEGO

Czwartek, 18 listopada 2021 ISSN 1426 - 1057 Cena 3,50zł (w tym 5% VAT)

Do szpitala tylko z potwierdzonym zakażeniem

Przychodnia XXI wieku, wiadukt i drogi. Co jeszcze wybudują w Wołowie?

TRZY POŻARY, WIELKIE STRATY. SĄ OFIARY!

10 listopada wieczorem paliło się w myjni autocystern na terenie zakładu PCC Autochem. Jedna osoba trafiła do szpitala. W tym samym czasie strażacy walczyli z płomieniami w Wołowie i ratowali ludzi spod gruzów w Ścinawie - tam wybuchł gaz.

fot. nadesłane przez Czytelnika

Ponad pół mln zł zapłacimy za wywóz nielegalnych śmieci

Dlaczego Wołów Biega?

Fot.A.Nowak

Fot.brzegdolny.pl

Tak świętowaliśmy Dzień Niepodległości

eprasa.pl 913fb6fd2c

POŻEGNANIA

W dniu 06.11.2021 r. odszedł w wieku 44 lat

Ś.P.

MARIUSZ
SUCH

Pogrzeb odbył się
w dniu 13.11.2021 r. o godz. 10:00
w kaplicy na cmentarzu komunalny w Wołowie.

GLORIAN Dom Pogrzebowy

W dniu 11.11.2021 r. odeszła w wieku 101 lat

Ś.P.

ZOFIA
JASTRZĄB

Pogrzeb odbył się
w dniu 15.11.2021 r. o godz. 13:00
w kaplicy na cmentarzu komunalny w Wołowie.

GLORIAN Dom Pogrzebowy

W dniu 09.11.2021 r. odeszła w wieku 87 lat

Ś.P.

MARIA
GORAZDOWSKA

Pogrzeb odbył się
w dniu 12.11.2021 r. o godz. 12:00
w Kościele Parafialnym w Strupinie.

GLORIAN Dom Pogrzebowy

W dniu 11.11.2021 r. odeszła w wieku 75 lat

Ś.P.

STANISŁAWA
ROGALSKA

Pogrzeb odbył się
w dniu 17.11.2021 r. o godz. 10:00
w kaplicy na cmentarzu komunalny w Wołowie.

GLORIAN Dom Pogrzebowy

W dniu 10.11.2021 r. odeszła w wieku 67 lat

Ś.P.

URSZULA
SERAFIN

Pogrzeb odbył się
w dniu 16.11.2021 r. o godz. 11:00
na cmentarzu parafialnym w Brzegu Dolnym
ul. Naborowska.

GLORIAN Dom Pogrzebowy

W dniu 12.11.2021 r. odeszła w wieku 84 lat

Ś.P.

JÓZEF
BARANIUK

Pogrzeb odbył się
w dniu 13.11.2021 r. o godz. 13:00
w kaplicy na cmentarzu komunalny w Wołowie.

GLORIAN Dom Pogrzebowy

W dniu 11.11.2021 r. odeszła w wieku 67 lat

Ś.P.

DANUTA
BUDZ

Pogrzeb odbył się
w dniu 16.11.2021 r. o godz. 11:00
w Kościele Parafialnym w Strupinie.

GLORIAN Dom Pogrzebowy

W dniu 12.11.2021 r. odeszła w wieku 66 lat

Ś.P.

JANINA
DEREJCZYK

Pogrzeb odbył się
w dniu 16.11.2021 r. o godz. 14:00
w kaplicy na cmentarzu komunalny w Wołowie.

GLORIAN Dom Pogrzebowy

W dniu 11.11.2021 r. odeszła w wieku 91 lat

Ś.P.

MARTA
PREYSING

Pogrzeb odbył się
w dniu 15.11.2021 r. o godz. 12:30
w kaplicy na cmentarzu komunalnym w Brzegu Dolnym.

GLORIAN Dom Pogrzebowy

Zaszczep się!

Powiat na dzień 16.11.2021 r.:
Gmina Brzeg Dolny - zaszczepieni jedną dawką 8315, w pełni zaszczepieni 8118 (50,4 % w pełni zaszczepionych).
Gmina Wińsko - zaszczepieni jedną dawką 3812, w pełni zaszczepieni 3733 (45,4% w pełni zaszczepionych).
Gmina Wołów - zaszczepieni jedną dawką 10907, w pełni zaszczepieni 10569 (47,3% w pełni zaszczepionych).

Polska na dzień 16.11.2021 r.
Na dzień 7.11. 2021 r. w Polsce stwierdzono 3 104 220 zakażeń, zmarło 77 757 (od początku pandemii). Dobowy wzrost zakażeń na ten dzień w całym okraju wyniósł 12 493, zmarły 24 osoby.

inf

eprasa.pl 913fb6fd2c

ZUS otwarty krócej

W poniedziałki klienci Zakładu mogą odwiedzać sale obsługi do godziny 17.00 . To tymczasowe rozwiązanie, które ZUS wprowadza od 22 listopada do końca marca 2022 roku.

- Zanim podjęliśmy decyzje o skróceniu czasu pracy w poniedziałek o jedną godzinę przeanalizowaliśmy to, kiedy przychodzą do nas klienci. Okazało się, że zainteresowanie wizytami w ZUS późnym popołudniem jest bardzo niewielkie– mówi Iwona Kowalska - Matis regionalny, rzecznik prasowy ZUS.

Według rzeczniczki najwięcej klientów odwiedza ZUS w godz. 10:00 - 12:00, po godz. 15.00 obsługiwanych jest ok. 14 proc. klientów.

- To oznacza, że często nasi pracownicy siedzą i czekają aż ktoś w ogóle przyjdzie – dodaje Kowalska -Matis . Po analizie ruchu klientów, jak również kierując się sytuacją epidemiologiczną w naszym kraju i narastającą liczbą zakażeń wirusem SARS - Cov2, zapadła decyzja o skróceniu pracy sal obsługi klientów w poniedziałki do godz. 17.00 do 31 marca 2022 r. Zatem począwszy od 22 listopada 2021 r. do 31 marca 2022 r. obsługa klientów w poniedziałki odbywać się będzie do godz. 17.00.

inf

MIEJSCE NA TWOJĄ REKLAMĘ
zadzwoń i zamów
71 319 79 18

USŁUGI ZŁOTNICZE
Marcin Maniszewski
SKUP ZŁOTA
GRAWER
tel. 507 079 239
Wołów, ul. Poznańska 14/1
REKLAMA

TERPOL
Producent
rolet,
żaluzji,
moskitier
Wińsko, Rolna 10
tel. 071 389 83 03,
602 893 328
biuro@terpol.eu
www.terpol.eu
REKLAMA

Do szpitala tylko z potwierdzonym zakażeniem

Fot.Dagmara Zielińska

Powiatowe Centrum Medyczne poinformowało o przekształceniu wołowskiego szpitala w szpital COVID`owy.

Decyzję o przekształceniu szpitala w Wołowie podjął Wojewoda Dolnośląski. Na mocy pisma skierowanego do PCM 8 listopada 2021 r. szpital w Wołowie ponownie stał się szpitalem „COVID`owym" – jednoimiennym.

– W związku z nasilającą się IV falą pandemii koronawirusa SARS-CoV-2 zostaliśmy zobowiązani do zabezpieczenia 63 łóżek dla pacjentów z podejrzeniem lub potwierdzonym zakażeniem SARS-CoV-2 – informuje PCM. – Niewątpliwie najbardziej dotkliwą zmianą dla Pacjentów będzie przekształcenie Oddziału Internistycznego w Wołowie w oddział COVID`owy – czytamy na profilu PCM w serwisie Facebook.

Od 8 listopada do szpitala w Wołowie mogą zgłaszać się tylko pacjenci z potwierdzonym zakażeniem wirusa SARS-CoV-2.

Jak poinformowało Powiatowe Centrum Medyczne w niezmiennej formie będą działać:

– Przychodnia w Wołowie i Brzegu Dolnym (zarówno POZ, AOS oraz nocna i świąteczna opieka zdrowotna),
– Oddział Chirurgii Ogólnej oraz Izba Przyjęć w Brzegu Dolnym,
– Rehabilitacja Ambulatoryjna i Dzienna w Wołowie,
– Zakład Pielęgnacyjno-Opiekuńczy w Wołowie.

Poza tym PCM chce utrzymać ciągłość świadczeń udzielanych na oddziałach rehabilitacji ogólnoustrojowej oraz neurologicznej. Z tego powodu tymczasowo, przenosi te oddziały do szpitala w Brzegu Dolnym.

Niezmiennie pozostają numery telefonów: dyżurka lekarska: 71 380 58 23 i dyżurka pielęgniarska: 71 380 58 22. **ziela**

Uwaga na oszustów z OLX

Policjanci przypominają – nie daj się nabrać na trik z OLX-a. Oszuści wciąż wykorzystują ten portal internetowy poprzez który, przesyłają fałszywe linki i tak kradną pieniądze.

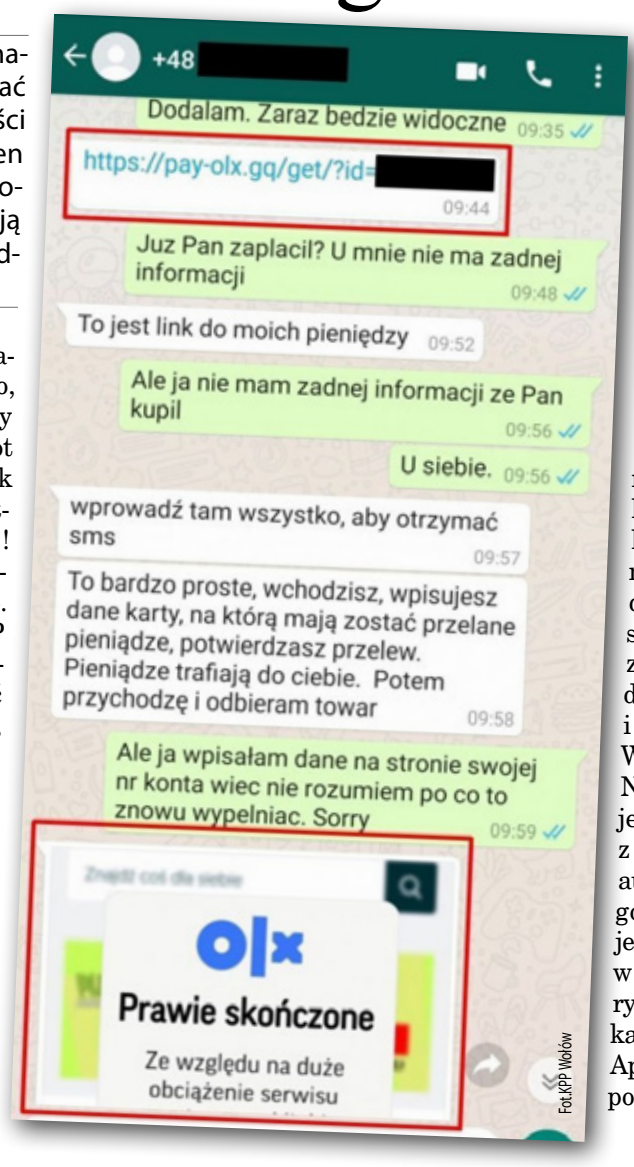

Fot.KPP Wołów

– Gdy otrzymasz wiadomość od kupującego, że zakupił wystawiony przez Ciebie przedmiot i prosi o wejście w link do potwierdzenia Płatności OLX – uważaj! To na pewno jest oszustwo – ostrzega mł. asp. Marzena Pawlik z KPP w Wołowie. – Szczególnie, gdy wiadomość otrzymałeś poza OLX, np. w komunikatorze WhatsApp czy Messenger – dodaje.

W dalszym ciągu wołowscy policjanci otrzymują zgłoszenia o oszustwach do których dochodzi w Internecie. Jedną z popularnych metod, którą stosują oszuści jest przesyłanie fałszywych linków.

Jak to wygląda?

Po wystawieniu przez nas przedmiotu kontaktuje się z nami „rzekoma osoba kupująca", która informuje nas o tym, że pieniądze zostały już przesłane i proszą o weryfikację przelewu poprzez kliknięcie i otworzenie strony znajdującej się w linku. Po kliknięciu w przesłany link zostajesz przekierowany na stronę łudząco podobną do strony „OLX". Na stronie jest formularz z prośbą o podanie danych Twojej karty i stan Twojego konta. Wypełniasz formularz. Następnie otrzymujesz wiadomość SMS z banku, z kodem do autoryzacji. Nie czytasz go uważnie i wpisujesz kod do formularza w wyniku czego, autoryzujesz dodanie Twojej karty do Google Pay lub Apple Pay. Teraz oszust posiada już wszystkie niezbędne dane, aby móc płacić Twoją kartą za pomocą aplikacji płatniczej lub wypłaca nią gotówkę w bankomacie.

Policjanci ostrzegają – jeśli po wystawieniu przedmiotu na sprzedaż za pomocą portalu „OLX" lub innego podobnego portalu otrzymasz wiadomość w której osoba przesyła link, bądź szczególnie wyczulony. Może to być kolejna próba oszustwa, szczególnie gdy wiadomość otrzymałeś poza OLX, np. w komunikatorze WhatsApp czy Messenger.

Co zrobić jeśli jesteś ofiarą oszusta?

Koniecznie skontaktuj się ze swoim Bankiem przez infolinię. Możesz od ręki zastrzec swoją kartę w bankowości lub aplikacji swojego banku. Karta w ten sposób przestanie działać również w Google Pay i Apple Pay. Poinformuj Policję.

inf

SŁUŻBA WIĘZIENNA
Zakład Karny w Wołowie
informuje o naborze kandydatów do Służby Więziennej na stanowisko
STRAŻNIK W DZIALE OCHRONY
Na kandydatów do służby w Zakładzie Karnym w Wołowie czekają 23 etaty
Przewidywany termin przyjęcia do służby: styczeń 2022 r.
Szczegółowe informacje dotyczące postępowania kwalifikacyjnego dostępne są na stronie www.sw.gov.pl/praca-oferty/okregowy-inspektorat-sluzby-wieziennej-we-wroclawiu oraz pod numerami telefonów 713758505 lub 713758509.
REKLAMA

Bezpieczny pieszy i rowerzysta

Policjanci Ogniwa Ruchu Drogowego wołowskiej Komendy prowadzili działania na rzecz poprawy bezpieczeństwa w ruchu drogowym pod nazwą „Bezpieczny pieszy i rowerzysta". Ta grupa użytkowników dróg, w przeciwieństwie do kierowców i pasażerów samochodów, pozbawiona jest jakiejkolwiek technicznej ochrony. Podczas trwania działań funkcjonariusze ujawnili 23 wykroczenia.

– Przepisy ruchu drogowego szczegółowo regulują kwestię ruchu pieszych i pojazdów. Niestety nie wszyscy się do nich stosują – mówi Marzena Pawlik z wołowskiej policji. – Taki stan rzeczy wynika nie tylko z niewłaściwych zachowań na drodze pieszych czy też rowerzystów, ale również niezgodnych z przepisami ruchu drogowego zachowań kierujących pojazdami w stosunku do nich. Dlatego policjanci Ogniwa Ruchu Drogowego Komendy Powiatowej Policji w Wołowie kolejny raz przeprowadzili na terenie powiatu wołowskiego działania pod kryptonimem „Bezpieczny pieszy i rowerzysta", mające na celu poprawę ich bezpieczeństwa.Podczas prowadzonej akcji funkcjonariusze ujawnili 23 wykroczenia. Wobec sprawców wykroczeń na 4 osoby funkcjonariusze nałożyli mandaty karne, a wobec pozostałych osób zastosowano pouczenia. Policjanci zatrzymali również kierującego, który poruszał się pojazdem w stanie nietrzeźwości. Łącznie podczas działań funkcjonariusze skontrolowali 38 pojazdów i wylegitymowali 46 osób.

kk

GLORIAN
Dom Pogrzebowy
Darmowa chłodnia i kaplica
Telefon całodobowy:
71 389 13 13
56-100 Wołów, ul. Panieńska I
Usługi Kamieniarskie i Cmentarne
REKLAMA

eprasa.pl 913fb6fd2c

Fot.gmina wołów

PONAD PÓŁ MILIONA ZŁOTYCH ZA WYWÓZ NIELEGALNYCH ŚMIECI

O składowisku nielegalnych odpadów w miejscowości Wróblewo pisaliśmy dwa tygodnie temu. Przypomnijmy, że od ponad miesiąca na jedną z prywatnych posesji w gminie Wołów zwożone są śmieci. Mieszkańcy boją się pożaru, plagi szczurów i skażonej wody.

Pod koniec września tego roku do Wojewódzkiego Inspektoratu Ochrony Środowiska we Wrocławiu wpłynął anonimowy wniosek informujący o zaistniałym procederze. Inspektorat złożył już zawiadomienie w Komendzie Powiatowej Policji w Wołowie o możliwości popełnienia przestępstwa z art. 183 Kodeksu Karnego. Sprawę przejęła prokuratura.

– Nasz samorząd jest w stałym kontakcie z WIOŚ, który nadzorował powyższe postępowanie. Ponadto pracownicy Wydziału Środowiska i Rolnictwa Urzędu Miejskiego w Wołowie oraz funkcjonariusze Komendy Powiatowej Policji w Wołowie uczestniczyli w wizji lokalnej, w trakcie której stwierdzono występowanie ogromnej ilości odpadów: 500 metrów sześciennych śmieci znajdujących się przed stodołą, również przed budynkiem mieszkalnym jak i przed budynkiem gospodarczym – informuje burmistrz Chmura na swoim profilu społecznościowym. – Są to przesortowane i sprasowane tworzywa sztuczne i opakowaniowe oraz opony, kleje, zaprawy murarskie, pojemniki z mieszaną substancją oleistą, odpady budowlane w tym duże ilości styropianu, pojemniki z masą bitumiczno – asfaltową, puszki po farbach – dodaje.

Burmistrz gminy Wołów poinformował też, że 1 listopada o godzinie 18:57 trafiło do Urzędu Miejskiego w Wołowie oficjalne

Fot.gmina wołów

pismo skierowane przez system elektroniczny, w którym WIOŚ zwrócił się do nas o podjęcie niezwłocznych działań w ramach posiadanych przez Gminę kompetencji. – Dlatego też 2 listopada udałem się do Wróblewa, gdzie wspólnie z prezesem PGK Wołów Bartoszem Granatem i Agnieszką Krupą, kierownik Wydziału Środowiska i Leśnictwa ustaliliśmy szczegóły działania – mówi burmistrz. – Dodatkowo, w celach prewencyjnych, zostanie zamontowany monitoring na terenie wsi– zapowiada.

Koszt usunięcia odpadów z posesji we Wróblewie został oszacowany przez gminę na 600 tys. zł. Za ten wywóz zapłaci gmina, czyli wszyscy mieszkańcy. Dopiero na drodze administracyjnej i sądowej ta może wyegzekwować pieniądze do właściciela posesji.

ziela

REKLAMA

Emilka i jej rodzice dziękują za wsparcie

Emilka choruje na nowotwór, który najpierw zaatakował płuca, a następnie główkę. Dziewczynka dziewczynka już bardzo wycierpiała się, przeszła cykle chemioterapii, radioterapii, operacje- to wszystko wymaga kosmicznej siły jej, a także jej rodziny. Emilka wciąż potrzebuje regularnej rehabilitacji oraz opieki lekarzy specjalistów.

Rodzice Emilki: Chcielibyśmy Wam bardzo podziękować za wsparcie jakiego udzieliliście Emilce w postaci przekazania swojego 1% w rozliczeniu rocznym. Kwota, która zasiliła konto Emilki pomoże w jej leczeniu i rehabilitacji. Liczymy na Was w przyszłym roku. Dziękujemy, Iza i Łukasz.

KaTa

Emilka Wójcik

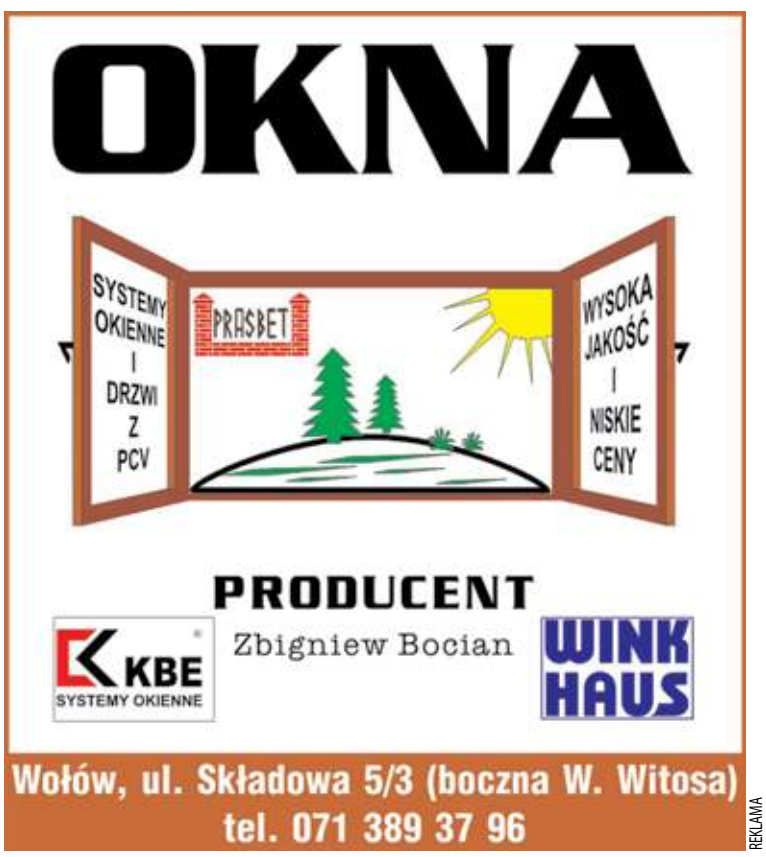

REKLAMA

eprasa.pl 913fb6fd2c

Ponad połowa już zebrana dla Nadii

Już ponad połowa kwoty potrzebnej do osiągnięcia celu jest na koncie Nadii – poinformował Rafał Borzyński, prezes Przedsiębiorstwa Wodno-Kanalizacyjnego w Wołowie, zaangażowany w akcję. – Jesteście wspaniali. Wielkie brawa. Wierzę, że kolejne środki zbierzemy równie szybko i Nadia już wkrótce rozpocznie leczenie.

O 4-letniej Nadii z Wołowa, która walczy z Ceroidolipofuscynozą, czyli z dziecięcą demencją, pisaliśmy w ubiegłym tygodniu. - Choroba jest śmiertelna. Leczenie w Polsce jest ograniczone, rodzina zbiera fundusze na lek i leczenie dziewczynki w Niemczech. W akcję pomocy włączyło się wiele osób, w tym publicznych z burmistrzem Dariuszem Chmurą, który wystawiał i sam licytował na aukcji wiele przedmiotów. Akcje pomocy nagłaśniał na facebooku Rafał Borzyński, prezes PWK w Wołowie. - Z potrzebnej kwoty 80 tys. zebrano już ponad połowę.

Demencja dziecięca jest chorobą, w skutek której w stosunkowo krótkim czasie po urodzeniu dziecko nie tylko zaczyna cofać się w rozwoju, ale też traci umiejętności takie jak chodzenie, mówienie, przestaje widzieć, pojawiają się także ataki padaczki.

Zbiórkę można wesprzeć pod adresem: pomagam.pl/pnaw3w

ziela

W Nieszkowicach będzie droga

Inwestycja „Nieszkowice droga dojazdowa do gruntów rolnych" realizowana jest przez Przedsiębiorstwo Budowy i Utrzymania Dróg i Mostów sp. z o.o. z Piotroniowic.

Zadanie jest warte 812 757,56 zł. Zamówienie publiczne było realizowane w systemie „zaprojektuj i wybuduj". Długość przebudowanego odcinka wyniesie 700 metrów, z włączeniem obustronnym do drogi powiatowej. W ramach przedsięwzięcia zostanie wybudowana jezdnia jednopasowa o szerokości 4,5 m, z poboczami, z ewentualnymi poszerzeniami na mijankach o łącznej szerokości jezdni 6,0 m.

Przed remontem w Nieszkowicach był radny Krzysztof Mucha, który zabiegał o tę inwestycję.

inf

Pojemniki na nakrętki ustawiono w Lubiążu i Rudnie

Burmistrz Gminy Wołów Dariusz Chmura oraz prezes Przedsiębiorstwa Wodno - Kanalizacyjnego w Wołowie Rafał Borzyński przekazali w ubiegłym tygodniu dwa pojemniki na nakrętki do miejscowości Lubiąż oraz Rudno. Pojemniki zostały ufundowane przez Firmę Borzyński z Wołowa i Rafała Borzyńskiego. Każda wrzucona nakrętka weprze działalność Stowarzyszenia Osób Niepełnosprawnych w Wołowie. **kk**

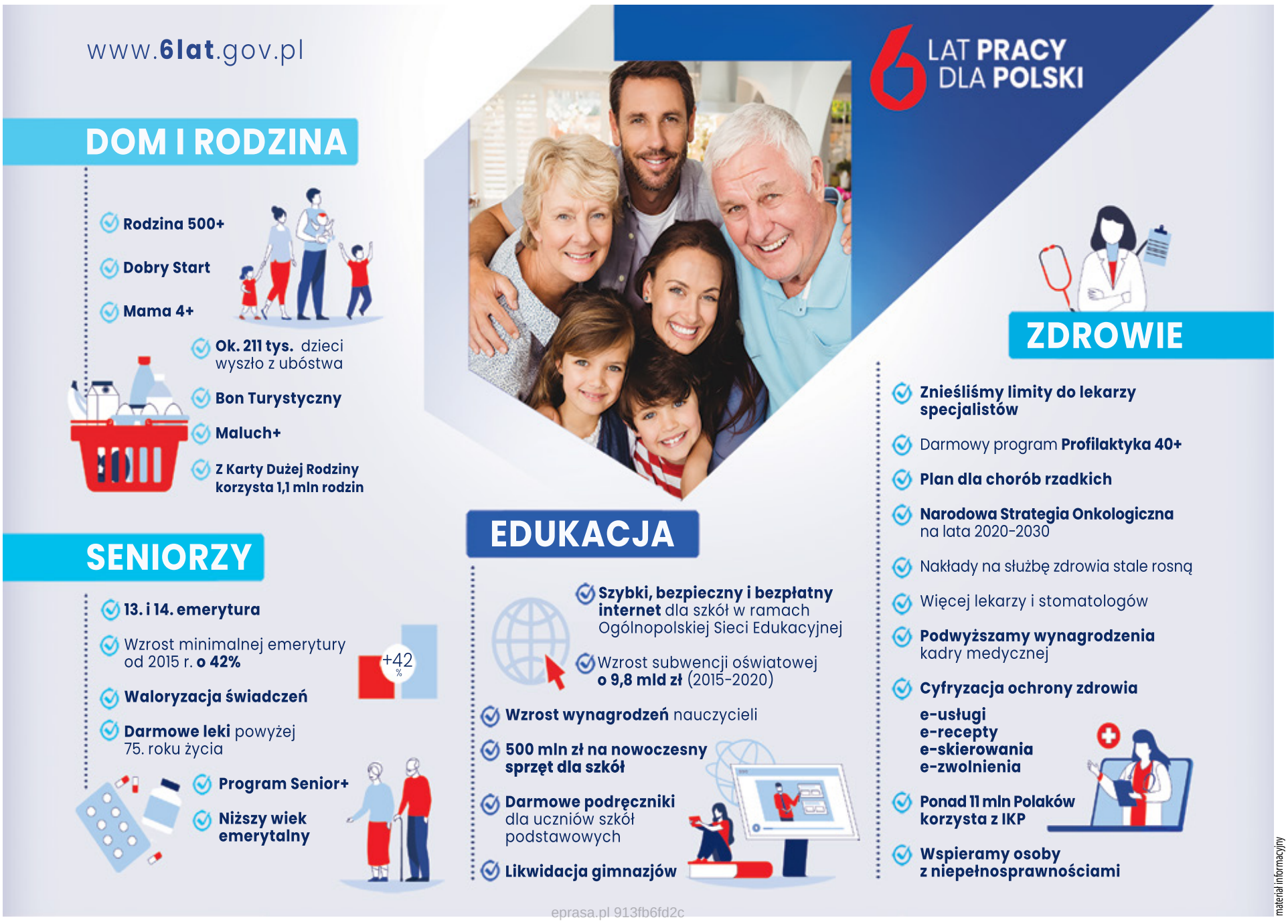

eprasa.pl 913fb6fd2c

KURIER GMIN
TYGODNIK POWIATU WOŁOWSKIEGO
www.kuriergmin.pl

TRZY POŻARY, WIELKI

10 listopada wieczorem paliło się w myjni autocystern na terenie zakładu PCC Autochem. Jedna osoba trafiła do szpitala. W tym samym czasie strażacy walczyli z płomieniami w Wołowie i ratowali ludzi spod gruzów w Ścinawie - tam wybuchł gaz.

Fot.KPP Straży Pożarnej w Lubinie

Kłęby dymu, łuna ognia rozświetlająca niebo nad Brzegiem Dolnym. Tego wieczoru mieszkańcy nie spali spokojnie. Obawiali się konsekwencji pożaru w zakładach chemicznych.

- O rozwijającym się pożarze w Brzegu Dolnym dostaliśmy informację od dyspozytora o godz. 18.36. Na miejsce bardzo szybko zadysponowano zwiększone siły i środki. Akcja trwała aż do północy - mówi mł. bryg. Paweł Gibek, dowódca jednostki ratowniczo-gaśniczej Państwowej Straży Pożarnej w Wołowie.

Gdy na miejscu pojawili się strażacy, z płomieniami walczyła już Zakładowa Straż Pożarna z PCC Rokita. Ogień trawił większość wysokiego na 10 metrów budynku automyjni i warsztatu, który znajdował się na tyłach hali. W części warsztatowej znajdowało się składowisko opon i materiałów łatwopalnych. Strażacy obawiali się, że będą one stwarzać dodatkowe niebezpieczeństwo.

- Podczas akcji gaśniczej wspomagała nas Specjalistyczna Grupa Ratownictwa Chemiczno-Ekologicznego z Wrocławia, która na bieżąco badała stan powietrza i wód na terenie objętym naszymi działaniami. W czasie wykonywania pomiarów nie stwierdzono żadnych zagrożeń, zarówno dla mieszkańców Brzegu Dolnego, jak i strażaków pracujących przy gaszeniu - komentuje dowódca strażaków.

W pożarze została poszkodowana tylko jedna osoba, która została poparzona. O sytuacji poinformowała Grupa PCC na swoim profilu w mediach społecznościowych. „W wyniku pożaru myjni jedna osoba odniosła obrażenia i została odwieziona na izbę przyjęć szpitala w Brzegu Dolnym. Jej życiu nie zagraża niebezpieczeństwo" - uspokajała spółka.

Sytuacja na terenie automyjni rozwijała się bardzo dynamicznie. - W akcji uczestniczyły aż 22 jednostki, łącznie 93 strażaków. Na miejscu pracował też zespół karetki pogotowia i 3 patrole policji. Działania zajęły nam ponad 5 godzin - dodaje mł. bryg. Paweł Gibek. - Dzięki szybkiej i zorganizowanej akcji strażakom udało się uratować przed płomieniami wszystkie autocysterny stojące na terenie PCC Autochemu oraz budynek biurowy. Pożar myjni ugaszono tego samego dnia. W czasie

Fot.KPP Straży Pożarnej w Lubinie

Fot.KPP Straży Pożarnej w Wołowie

Fot.KPP Straży Pożarnej w Wołowie

Fot.KPP Straży Pożarnej w Wołowie

PIRAMIDA MEBLE
od 2005 r. w Wołowie
www.meble-wolow.pl
kuchnie nowoczesne
kuchnie klasyczne
salony i jadalnie
łazienki
meble nietypowe
biura, szafy, wnęki
ul. Polna 5
56-100, Wołów
tel. 602 641 297
tel. 71 389 40 06
REKLAMA

E STRATY. SĄ OFIARY!

Fot.archiwum prywatne

Fot.KPP Straży Pożarnej w Wołowie

Fot.KPP Straży Pożarnej w Wołowie

fot. nadesłane przez Czytelnika

Fot.KPP Straży Pożarnej w Wołowie

Fot.KPP Straży Pożarnej w Wołowie

Fot.straż pożarna

fot. nadesłane przez Czytelnika

trwania akcji gaśniczej ulica Sienkiewicza była zamknięta dla ruchu.

- Przyczyny pożaru bada powołana komisja. Zajmie się ona również oszacowaniem poniesionych strat - informuje Izabella Zalewska, doradca do spraw komunikacji społecznej PCC Rokita S.A.

10 metrowe płomienie

Kiedy strażacy walczyli z żywiołem na terenie Brzegu Dolnego, w Wołowie zapaliła się sterta gałęzi znajdująca się na prywatnym terenie przy ul. Tadeusza Kościuszki. Były to pozostałości po czyszczeniu działki i należały do prywatnego inwestora.

- O tym zdarzeniu dowiedzieliśmy się o godz. 20.58. W wezwaniu zaznaczono, że płomienie mogą zagrażać pobliskiemu budynkowi mieszkalnemu. Gdy przybyliśmy na miejsce, ogień sięgał już na wysokość ponad 10 metrów, a sterta w 60 procentach była objęta pożarem - opisuje mł. bryg. Paweł Gibek.

Na miejsce sprowadzono 5 jednostek straży pożarnej, które wykorzystując 5 prądów wody walczyły z płomieniami. Jeden z prądów użyto w obronie pobliskich budynków, które znajdowały się zaledwie 15 metrów od pożaru.

- Największy problem stanowiło źródło wody. Do najbliższego hydrantu było około 250 metrów. Dowoziliśmy wodę do miejsca pożaru - dodaje dowódca JRG.

Pożar udało się szybko opanować. Na miejscu pojawił się właściciel z ciężkim sprzętem. Strażakom pomagał ciągnikiem, którym rozganiał gałęzie tak, by można było dogaszać wszystkie źródła ognia. Akcja trwała 3 godziny.

Wystarczyła iskra

Najbardziej dramatyczne wydarzenia miały miejsce jednak u naszych zaodrzańskich sąsiadów. Przy ul. 1 Maja 26 w Ścinawie doszło do wybuchu gazu w domu wielorodzinnym. Eksplozja była tak silna, że budynek częściowo się zawalił. Strażacy pracowali na miejscu przez całą noc. Działania ratowniczo-gaśnicze zakończyły się dopiero w czwartek, około godz. 8 rano. Na miejscu działało aż 29 zastępów straży pożarnej.

Z gruzów ewakuowano 6 osób w tym jedno dziecko. Niektórzy poszkodowani mieli rozległe poparzenia, nawet do 70-90 proc. całego ciała. Mimo wysiłków personelu szpitala w Nowej Soli, nie udało się uratować jednego z poszkodowanych mężczyzn, którego ciało było poparzone w 90 proc. W poniedziałek portal 112 Polkowice poinformował o kolejnej śmierci. W nocy z niedzieli na poniedziałek zmarła jedna z poszkodowanych kobiet, która przebywała w szpitalu w Siemianowicach Śląskich.

Do wybuchu doprowadził ulatniający się gaz, który stopniowo mieszał się z powietrzem, tworząc mieszaninę wybuchową. - Zapłon gazu na klatce schodowej nastąpił przez niewielką iskrę, w tym przypadku spowodowaną włączeniem światła - informuje firma Domator, która zarządza budynkiem. W kamienicy było w sumie siedem lokali mieszkalnych z czego pięć użytkowanych. Wszystkie lokale należą do osób prywatnych. Pracujący na miejscu biegły Tomasz Dynerowicz poinformował, że obiekt był ubezpieczony.

Krystian Kosztyła burmistrz Ścinawy zapowiedział, że gmina zorganizuje schronienia w lokalach oraz w schroniskach młodzieżowych dla rodzin, które zostały bez dachu nad głową. - Krótko po wybuchu rozmawiałem z wojewodą dolnośląskim Jarosławem Obremskim, który zadeklarował wsparcie, pomoc zadeklarowali również samorządowcy z regionu, nasi sąsiedzi z Wińska, Prochowic, czy Wądroża Wielkiego, z urlopu zadzwonił także starosta lubiński Adam Myrda. Dziś dziękuję wszystkim zaangażowanym w akcję ratowniczą: straży pożarnej – zawodowej i ochotniczej, policji, ratownikom, pięknie dziękuję też mieszkańcom i sąsiadom, którzy jako pierwsi ruszyli z pomocą, robiąc to z narażeniem własnego życia! W imieniu wszystkich ekip dziękuję także Krzysztofowi Błachucie, który pracował swoją koparką, by można było szybciej przejść do kolejnych działań ratowniczych. Jestem zbudowany Waszą postawą – dziękuje burmistrz Krystian Kosztyła.

Rodziny poszkodowane w tej tragedii można wspomagać w zbiórce pod adresem: https://zrzutka.pl/h5k69n

ziela

© prasa.pl 2021 Biuro Obsługi

KURIER GMIN
TYGODNIK POWIATU WOŁOWSKIEGO
www.kuriergmin.pl

Dlaczego Wołów Biega?

Biegają rekreacyjnie i w zawodach. W tegorocznym półmaratonie „Biegu w Naturze", w klasyfikacji grupowej zajęli pierwsze miejsce. Można ich spotkać we wtorki o godz. 19 na bieżni wołowskiego stadionu. Odwiedziliśmy biegaczy z Wołów Biega na treningu z kamerą - wideo można obejrzeć na naszej stronie www.kuriergmin.pl - a na łamach gazety publikujemy obszerny wywiad z członkami grupy. Dzisiaj część pierwsza.

Ewa Godlewska (środek) z częścią członków Wołów Biega podczas imprezy „Bieg w naturze"

Fot.A. Nowak

- Czego potrzeba żeby zostać biegaczem? Czy biegacz musi wykazywać konkretne cechy charakteru, czy da się je wypracować z czasem?

Odpowiada Prezeska Wołów Biega Ewa Godlewska: Każdy może zostać biegaczem, choć z pewnością osoby, które są zdyscyplinowane i konsekwentne w działaniu, gotowe do podejmowania wyzwań i wyrzeczeń, będą miały ułatwione zadanie. Bieganie wymaga wielu wyrzeczeń i poświęceń. Ciężko palić papierosy, nadużywać alkoholu i śmieciowego jedzenia, kiedy systematycznie biegamy. Jeszcze ciężej jest to wszystko rzucić, jeśli składało się to na nasz styl życia. Punktem wyjścia jest chęć i podjęcie pierwszych treningów. Z czasem, regularne bieganie kształtuje i wzmacnia cechy charakteru, które budują tzw. siłę psychiczną. Zaangażowanie w treningi zwiększa gotowość do podejmowania nowych wyzwań, odwagę i chęć do działania, odporności na porażki, wzmacnia samodyscyplinę i odporność na stres. Kształtowanie charakteru może być dodatkowym powodem obok dbania o kondycję i sylwetkę by regularnie biegać.

Dzięki bieganiu poznajemy samych siebie nie tylko pod względem fizycznym, ważnym aspektem korzyści z biegania jest również lepsza samoświadomość. Na zawodach uczymy się panować nad stresem, wiemy, jak reagujemy na tego typu sytuacje i wypracowujemy szereg sposobów na pokonanie kryzysu. Uczymy się odwracać uwagę od bólu i zmęczenia. To wszystko sprawia, że lepiej kontrolujemy siebie i swoje reakcje na wiele sytuacji wykraczających poza sport.

- Istnieją różne sposoby biegania, na przykład takie nastawione na konkretny cel: dystans, czas. Jaki sposób biegania polecacie początkującym?

Ewa Godlewska: Podstawowa zasada, której powinni przestrzegać poczatkujący biegacze, to „pomału i powoli", co oznacza – małe dystanse i wolne tempo biegu. Dobrym wyznacznikiem tego, czy tempo nie jest zbyt duże, to to czy jesteśmy w stanie rozmawiać podczas biegu. Dlatego warto namówić na wspólne treningi znajomych, bądź dołączyć do grupy biegowej, będziemy mogli kontrolować tempo i jednocześnie łatwiej będzie nam utrzymać motywację do treningów.

Biegacze ze Stowarzyszenia Wołów Biega zapraszają na wspólne treningi w tempie konwersacyjnym we wtorki o 19:00, spotykamy się na bieżni Stadionu Miejskiego. Dystans treningu to 5 i 10 km (w dwóch pętlach), więc to dystans, który przebiegną nawet osoby początkujące.

Dobrym rozwiązaniem na początek są tzw. „marszobiegi", to technika łącząca szybki marsz i trucht, polega na przeplataniu truchtu z marszem, można zacząć na przykład od 100 metrów, biegniemy wówczas 100 metrów truchtem, a następnie 100 metrów maszerujemy i powtarzamy np. 10-20 razy. Z czasem możemy wydłużać dystans biegu, aż do momentu gdy czujemy, że jesteśmy w stanie biec bez przerwy.

Kiedy dojdziemy do momentu, że jesteśmy w stanie swobodnie przebiec zakładany dystans bez zatrzymywania, warto pomyśleć o udziale w zawodach biegowych. Dlaczego warto brać udział w tego rodzaju imprezach? Po pierwsze, motywuje to do treningu, nadaje im cel, po drugie pozwala sprawdzić formę na tle grupy wiekowej – średnie tempo dla osób w danym wieku powinno być dla nas wyznacznikiem tempa w jakim powinniśmy móc przebiec dany dystans. To bardzo ważne, by nie porównywać się z najlepszymi zawodnikami na mecie, ale zawodnikami adekwatnymi do naszego wieku i płci. Warto pamiętać, że najlepsi zawodnicy to osoby, które często trenują zawodowo od wielu lat, ich wyniki mogą nas inspirować, ale dajmy sobie czas na progres.

Dystans polecany dla początkujących to biegi na dystansie 5 km, z czasem można wybrać dłuższe dystanse np. 10km. Jeżeli planujemy przebiec półmaraton (21,0975 km), to właściwe przygotowanie organizmu zajmuje około roku, tyle trwa adaptacja ciała do pokonania tego dystansu, jeżeli startujemy od zera.

Początkującemu biegaczowi wystarczą 3-4 sesje treningowe w ciągu tygodnia. Najbardziej efektywnie będziemy biegać, jeśli w ciągu tygodnia urozmaicimy naprzemiennie trening ćwiczeniami z zakresu siły biegowej, długim wybieganiem i biegami regeneracyjnymi. W sieci znajdziemy wiele przykładów gotowych planów treningowych dopasowanych do poziomu zaawansowania i planowanego dystansu.

- Czy nawierzchnia, okolica lub pogoda mają duże znaczenie? Gdzie biega się najlepiej, a gdzie najgorzej? Czy polecacie jakieś konkretne miejsca w naszym powiecie?

Ewa Godlewska: W naszym regionie jest wiele pięknych tras, które świetnie nadają się na trasy biegowe, ponieważ mamy wiele lasów i leśnych ścieżek rowerowych. Każdy z biegaczy ma swoje indywidualne preferencje, są osoby, które wolą biegać po asfalcie, inni biegają po ścieżkach leśnych lub bieżni. Szczególne trasy znajdziemy w okolicach Warzęgowa i Wińska – to tereny mocno pagórkowate, warto tam się wybrać, jeżeli planujemy udział w biegach górskich lub potrenować podbiegi aby wzmocnić siłę biegową.

Biegacze z okolic Wołowa mają możliwość w korzystania z bieżni lekkoatletycznej na Stadionie Miejskim, która jest dostępna bez ograniczeń, a Ośrodek Sportu i Rekreacji w Wołowie dba by bieżnia była odpowiednio oświetlona i przygotowana.

Dagmara Zielińska

Jakie plany biegowe na przyszłość ma Wołów Biega? Czy macie jakieś biegowe marzenia do spełnienia?

Ewa Godlewska: Stowarzyszenie Wołów Biega, będzie kontynuowało dotychczasową działalność na rzecz promocji biegania i zdrowego stylu życia, mamy nadzieję, że z każdym rokiem będą do Nas dołączali kolejni biegacze i biegaczki. Oczywiście, mamy nadzieję, że biegi które organizujemy – Wołowski Bieg Flagi Narodowej oraz Bieg w Naturze będą cieszyły się coraz większą popularnością zwłaszcza wśród mieszkańców powiatu wołowskiego. Planujemy również przygotowanie 5km leśnej ścieżki biegowej we współpracy z Nadleśnictwem Wołów, wkrótce przedstawimy szczegółowe informacje.

Co mówią klubowicze Wołów Biega?

Tomek: Biegać ile wlezie w doskonałym zdrowiu.

Zbyszek: Zdrowie dzięki aktywności, odstresowaniu i stosowaniu zdrowych nawyków żywieniowych.

Dorota: Przebiec maraton, ale nie zaczęłam jeszcze przygotowań. Na ten moment nadal dość sporym wyzwaniem jest dla mnie półmaraton. Ale maraton też przebiegnę. I jeszcze tyle fajnych nowych rzeczy przed nami: hip hop, morsowanie....

Ela: W tej chwili moim biegowym marzeniem jest przebiec pierwszy maraton.

Co mówią klubowicze Wołów Biega?

Tomek: Najchętniej biegam po trasach leśnych. Jeśli mam czas to jadę w konkretne miejsca. Lubię biegać w okolicy Rudna, Wrzosów, Głębowic i Warzęgowa. W każdym z tych miejsc są pagórkowate ścieżki wiodące przez lasy, pola i łąki. W takich warunkach nigdy nie się nie nudzę.

Zbyszek: Dla mnie najlepszą trasą jest ścieżka rowerowa i asfaltowe drogi poscaleniowe w okolicach Krzydliny i Lubiąża, z dala od zabudowań na łonie przyrody, a zimą od kopcących kominów. Nie mam w okolicy fajnych ścieżek leśnych, tak żeby połączyć to z wybiegiem dla psów.

Dorota: Lubię biegać po lasach i w ogóle w naturze. W dzień wybieram takie właśnie trasy, a jeżeli biegam wieczorem, to wtedy po mieście lub na stadionie.

Ela: Zdecydowanie tereny leśne. Cisza, spokój, świeże powietrze.

Co jest najważniejsze w bieganiu? Gdyby miała Pani wymienić jeden, najważniejszy powód biegania to jaki on by był i dlaczego?

Ewa Godlewska: Myślę, że każdy z nas biega z różnych powodów, ale to co utrzymuje nas w treningu to radość z biegania - psychologiczną zaletą aktywności fizycznej jest zwiększenie poczucia szczęścia i spełnienia. Długotrwały, intensywny wysiłek fizyczny sprawia, że organizm wydziela endorfiny, czyli hormony szczęścia. Odpowiedzialne są one za poprawę humoru, zwiększenie energii i chęci do życia. Dzięki endorfinom eliminujemy napięcie, zmęczenie, apatię oraz negatywne myśli. Stworzono nawet specjalne pojęcie, określające ten stan jako „Euforię biegacza". Endorfiny oprócz właściwości poprawiających nastrój, zwiększają także odporność na ból i zmęczenie.

Co mówią klubowicze Wołów Biega?

Tomek: Dla mnie główny powód biegania to potrzeba ruchu po ośmiu godzinach za biurkiem, ale też skuteczny sposób na stres. Lubię uczucie euforii, gdy wracam z biegania.

Wojtek: Jeśli chodzi o bieganie, nigdy nie biegałem dla jakiś sukcesów. Nie zacząłem też biegać dla sukcesów. Po prostu, dla mnie to odskocznia od pracy. Biegania odświeża umysł. Kocham uczucie zmęczenia ciała i później odpoczynku w głowie. Razem z tym idzie utrzymanie „jakiejś" formy i wagi. Czasami się nie chce, ale najważniejsze jest wyjść na bieganie, później już jest tylko przyjemność. Jeszcze raz. Biegam tylko dla siebie i swojego dobrego samopoczucia.

Dorota: Bieganie jest dobre dla ciała, głowy i duszy. Przynajmniej dla mnie tak to wygląda. Czasem wychodzę z domu z problemem, a wracam z rozwiązaniem.

Przychodnia XXI wieku, wiadukt i drogi. Co jeszcze wybudują w Wołowie?

W ciągu ostatnich 3 lat, włodarz ściągnął do Wołowa 63 mln zł. Dzięki tym pieniądzom powstają nowe drogi, ronda, chodniki. Będzie wiadukt, objazd centrum miasta i przychodnia. O rozpoczęciu prac, projektach nowych inwestycji rozmawiamy z Dariuszem Chmurą, burmistrzem Wołowa.

- Wołów dostał pieniądze - 8 mln zł na budowę nowej przychodni. Czy już wiadomo w którym ona powstanie miejscu, kiedy zacznie się jej budowa, jak będzie wyglądać?

- Otrzymaliśmy kwotę 8 milionów złotych na budowę przychodni w ramach rządowego programu „Polski Ład". Przede wszystkim cieszę się, że rząd przyznał rację Gminie Wołów co do kierunku naszego myślenia w sprawie zaspokojenia potrzeb mieszkańców w zakresie posiadania nowoczesnej diagnostyki. Budynek przychodni zostanie wybudowany przy ul. Poznańskiej w Wołowie. Został już wykonany program funkcjonalno – użytkowy. Na jego bazie zostanie ogłoszony przetarg na zaprojektowanie i wybudowanie przychodni o łącznej powierzchni 667 metrów kwadratowych. Kluczowym elementem jest wykonany program funkcjonalno – użytkowy, którego celem jest ustalenie planowanych kosztów prac projektowych i robót budowlanych, opisu przedmiotu zamówienia, przygotowania oferty szczególnie w zakresie obliczenia ceny oferty oraz wykonania prac projektowych.

- Kto będzie w niej leczył? Pytają mieszkańcy, którzy już nie wierzą, że może być lepiej w powiatowej służbie zdrowia.

- Leczenie w przychodni będzie odbywać się w ramach kontraktu z Narodowym Funduszem Zdrowia, natomiast pacjenci będą również mieli możliwość skorzystania z komercyjnych wizyt. Docelowo chcemy, by każdy nasz mieszkaniec miał możliwość wykonania szybkich badań diagnostycznych na miejscu. Tak jak w wielu specjalistycznych przychodniach, chociażby w ośrodku zdrowia w Lubinie przy ul. Leśnej, której działalność wielu mieszkańców mi zachwalało. Oczywiście do dobrej diagnostyki potrzebni są lekarze specjaliści, ale jestem przekonany, że praca z wykorzystaniem nowoczesnego sprzętu, w warunkach odpowiadających realiom XXI wieku pozwoli na ich zatrudnienie do nowej przychodni.

- Na ostatniej sesji Rady Powiatu starosta Janusz Dziarski stwierdził, że to bardzo dobrze, że gmina buduje przychodnie, będzie ją mogła aportem wnieść do spółki PCM? Jak Pan to skomentuje?

- Też się zastanawiam, jak skomentować słowa starosty... Widząc brak wizji władz powiatowych, kilkukrotnie prosiłem o rozmowy na temat przyszłości powiatowej służby zdrowia. W odpowiedzi starosta Janusz Dziarski i burmistrz Brzegu Dolnego Paweł Pirek przegłosowali na zgromadzeniu wspólników spółki Powiatowe Centrum Medyczne wyprowadzenie oddziału wewnętrznego ze szpitala w Wołowie do budynków należących do gminy Brzeg Dolny, łamiąc tym samym funkcjonujący od lat konsensus między właścicielami PCM, bez jasnej oferty dla Wołowa, która dawałaby pewność istnienia szpitala w naszym mieście. Należy przypomnieć, że starosta Janusz Dziarski i radni Powiatu Wołowskiego odpowiadają za służbę zdrowia – to ich ustawowe zadanie. Gmina Wołów w związku z niewydolnością systemu ochrony zdrowia w wydaniu powiatowym, chce pomóc mieszkańcom w dostępie do podstawowego lecznictwa na poziomie XXI wieku. Przypominam również, że jestem jako burmistrz zobowiązany uchwałą Rady Miejskiej w Wołowie do opuszczenia przez Gminę Wołów spółki PCM, jeśli dojdzie do przeniesienia oddziału wewnętrznego do szpitala w Brzegu Dolnym. Przypominam panu staroście, że w ubiegłym roku zwróciłem się do zarządu powiatu z propozycją wykupienia budynku Przychodni Rejonowo – Specjalistycznej w Wołowie i to samo zrobił burmistrz Paweł Pirek odnośnie przychodni w Brzegu Dolnym. To był właściwy kierunek, było wstępne porozumienie, ale niestety panowie wycofali się z tego rozwiązania. Nie byłoby konieczności budowy nowej przychodni, tylko wyremontowalibyśmy istniejącą przy ul. Piłsudskiego. I dziś mielibyśmy przekazać ten obiekt, na który uzyskaliśmy dofinansowanie ze środków rządowych na rzecz spółki, w której w tej kadencji nie traktuje się gminy Wołów w sposób partnerski?! Działalność starosty i jego wizje dotyczące powiatowej służby zdrowia skwituję jednak następująco: są to aberracje myślenia samorządowego.

- A jak widzi Pan dalej przyszłość PCM-u? Bez Gminy Wołów?

- Przyszłość Powiatowego Centrum Medycznego w Wołowie to już niestety problem starosty Janusza Dziarskiego oraz burmistrza Brzegu Dolnego Pawła Pirka, których reprezentanci tworzą koalicję w Radzie Powiatu Wołowskiego i którzy swoimi decyzjami krzywdzą mieszkańców powiatu wołowskiego. My jako gmina będziemy konsekwentnie uniezależniać się od powiatu w zakresie służby zdrowia. Jeśli natomiast panowie Dziarski i Pirek zrozumieją, że popełnili błąd, oczywiście służę dobrą radą, ale my mamy już swój kierunek. Bezpieczeństwo zdrowotne mieszkańców gminy Wołów nie może być przedmiotem lokalnej polityki, kolejnych przepychanek, które uzależnione są od zmiany na stanowisku starosty czy koalicji w powiecie.

- Na jakim etapie jest projektowanie objazdu centrum Wołowa i budowy wiaduktu kolejowego?

- W ciągu najbliższych dni odbędzie się trzecie spotkanie z przedstawicielami wykonawcy w ramach spotkania roboczego dotyczącego projektu „Śródmiejskiego Obejścia Wołowa" i wiaduktu kolejowego. Na bieżąco wnosimy swoje uwagi jako inwestor, uzgadniamy kolejne rozwiązania. Działamy zgodnie z harmonogramem, którego celem jest otwarcie ŚOW jesienią 2023 r.

- Gmina Wołów to też wsie, które coraz głośniej upominają się o remonty dróg. Są jakieś plany wobec miejscowości wokół Wołowa?

- Gmina Wołów to nie „też", a przede wszystkim wsie, które są zrzeszone w ramach aż 38 sołectw. Po latach inwestowania na terenach wiejskich mieszkańcy Wołowa upomnieli się o inwestycje drogowe w samym mieście. W pierwszej kadencji pełnienia przeze mnie funkcji burmistrza inwestowaliśmy przede wszystkim na terenach wiejskich. W samym 2014 roku realizowaliśmy wówczas przebudowy dróg dojazdowych do gruntów rolnych na szeroką skalę, które były wielomilionowymi przedsięwzięciami: między innymi w Krzydlinie Małej, Starym Wołowie, Warzęgowie, a w 2015 roku inwestowaliśmy w przebudowy dróg dojazdowych do gruntów rolnych w Pełczynie, Golinie, Lubiążu, Starym Wołowie – to drogi, z których korzystają nie tylko rolnicy, ale również mieszkańcy, ponieważ są one zlokalizowane wewnątrz powyższych miejscowości. W tamtym czasie z budżetu Gminy Wołów zrealizowaliśmy budowę chodnika w miejscowości Bożeń i Lipnica oraz remont chodnika w Moczydlnicy Dworskiej. Oprócz tego inwestowaliśmy w budowę kanalizacji, remonty szkół na terenach wiejskich. W kolejnych latach 2016 – 2017 inwestycje drogowe dotyczyły przebudowy dróg dojazdowych do gruntów wolnych w Straszowicach, Sławowicach, Stobnie, realizowane były kolejne przebudowy trzech dróg w Krzydlinie Wielkiej. Nie zapominajmy również o tym, że Gmina Wołów przekazywała wówczas środki w formie dotacji celowych Powiatowi Wołowskiemu na realizację remontów dróg powiatowych, m.in. drogi Lubiąż – Domaszków, Mikorzyce – Proszkowa. To zaledwie ułamek tego, co udało nam się zmienić na terenie naszych wsi. Dla przykładu w tym roku zrealizowaliśmy kolejny etap budowy chodnika w Warzęgowie, w planach mamy budowę chodnika w miejscowości Rudno. Co należy dodać, budżet Gminy Wołów to także fundusz sołecki, który w tym roku sięga kwoty 1 miliona złotych. Z puli funduszu sołeckiego finansowane są budowy placów zabaw, remonty świetlic. Wsie Gminy Wołów są dynamicznie rozwijającymi się jednostkami, w których często występują lepsze warunki do życia niż na niejednym wołowskim osiedlu. Dlatego, tak jak już wspomniałem, po latach inwestycji wiejskich czas na miasto, stąd m.in. trwająca przebudowa drogi wojewódzkiej nr 338 w Wołowie. A to nadal nie oznacza, że nie robimy dróg na wsi. Przykładem jest tu przebudowa drogi w miejscowości Nieszkowice, na którą została zabezpieczona kwota 800 000 zł czy też przebudowa ulicy Piaskowej i ul. Krótkiej w Lubiążu, na przebudowę których został ogłoszony przetarg.

- Policzył Pan ile w tej kadencji ściągnął do Gminy z zewnątrz pieniędzy?

- W ciągu 3 ostatnich lat jest to suma ponad 65 milionów złotych, w tym rekordowa kwota 20 030 000 zł stanowi dofinansowanie na budowę wiaduktu kolejowego wraz ze Śródmiejskim Obejściem Wołowa. Oprócz tego Urząd Marszałkowski Województwa Dolnośląskiego współfinansuje przebudowę drogi wojewódzkiej nr 338 w Wołowie w kwocie blisko 20 milionów złotych. Pozostałe dofinansowania zostały pozyskane na inwestycje, między innymi przebudowę drogi Stobno – Mojęcice, ulicę Przechodnią, realizację darmowej taksówki społecznej „door-to-door", wprowadzenie e-usług w Urzędzie Miejskim w Wołowie, wdrożenie programu Cyfrowa Gmina, budowę przychodni w Wołowie i oczyszczalni ścieków w Bożeniu, realizację programów oświatowych, wymianę oświetlenia ulicznego na energooszczędne. Można więc powiedzieć, że dofinansowania otrzymane przez Gminę Wołów dotykają różnych dziedzin naszego codziennego funkcjonowania. Wszystkie powyższe dofinansowania nie byłyby jednak możliwe, gdyby nie grupa 13 radnych, którzy mocno wspierają mnie jako burmistrza i którzy głosują za budżetem Gminy Wołów. Dzięki temu posiadam komfort pracy, mogę skupić się na ściąganiu środków zewnętrznych dla Gminy Wołów, mimo kontestowania budżetu przez opozycję. W tym miejscu chciałbym wymienić tych radnych, ponieważ wpływają oni na lepszą przyszłość naszej gminy: Jan Tomków, Barbara Jagodzińska, Krzysztof Rzeszowski, Janusz Czarnowski, Małgorzata Hermaszewska, Marcin Malinowski, Marta Mosiek, Krzysztof Mucha, Waldemar Rutowicz, Wiesława Sawa, Robert Stępień, Marian Szpak, Janusz Wygoda.

Marta Ringart-Orłowska

Znicze na Kresy zebrane

Towarzystwo Miłośników Kultury Kresowej po raz 14 przystąpiło do zbiórki zniczy na Kresy. W akcji wzięli udział uczniowe z Warzęgowa i Wołowa, którzy zebrali znicze na Polskie cmentarze na Kresach. Inicjatywa ratowania polskich cmentarzy na Wschodzie ciągle się rozwija.

Zamierzamy znicze przewieźć do Lwowa i przy udziale organizacji polskiej mniejszości narodowej w obwodzie lwowskim - oraz skupionych wokół nich dzieci i młodzieży polskiego pochodzenia oraz organizacji harcerskich - zapalić je na opuszczonych grobach naszych Rodaków, pochowanych na starych nekropoliach w Borysławiu, w Drohobyczu, we Lwowie, w Łanowicach, w Rudkach, w Samborze i w Stryju. Rozpalimy je także w wielu miejscach narodowej pamięci, gdzie złożymy również okolicznościowe wiązanki kwiatów. (zdjecie archiwalne)

Wojciech Orłowski z ramienia Gminy po raz kolejny zorganizował zbiórkę zniczy na naszym terenie.

Dziś nie jest już tylko rodzajem sentymentalnej podróży na mityczne Kresy, ale poprzez odkrywanie korzeni daje młodym ludziom możliwość głębokiego kształtowania ich tożsamości. – Warto podkreślić, że coraz częściej młodzież wybiera te miejsca na Kresach jako sentymentalną podróż – opowiada Rafał Zając, koordynator akcji. - z których pochodzili ich przodkowie. Wszystkie znicze jak co roku zapłoną na polskich grobach, często pierwszy raz po wielu latach. - Zbierane przez młodzież znicze trafiają na opuszczone polskie groby na zapomnianych cmentarzach na Kresach- informuje Zbigniew Marzoch z SP w Warzęgowie. Zarząd TMKK składa podziękowania wszystkiom, którzy wsparli zbiórkę zniczy na Kresy. Znicze zostaną zapalone na cmentarzach w Ostrogu, Palikrowach, Podkamieniu, Hucie Pieniackiej, Brodach na Ukrainie.

Wprawdzie obecnie jest koronawirus i nasze plany przejazdu będziemy korygować w zależności od sytuacji. Obecnie Wołyń i Podole na Ukrainie to „czerwone strefy" ze względu na zachorowalność na Covid19.

Towarzystwo Miłośników Kultury Kresowej

Już po raz piętnasty chcemy zebrać i zapalić znicze na opuszczonych grobach naszych Rodaków pochowanych na starych, kresowych nekropoliach w Borysławiu, w Drohobyczu, we Lwowie, (archiwalne zdjecia)

SZYBY
SAMOCHODOWE
wymiana i przyciemnianie
Wołów, ul. Kościuszki 27
(Zespół Szkół Rolniczych)
71 389 51 58,
510 190 930
REKLAMA

AUTO NAPRAWA Kuriata
DIAGNOSTYKA KOMPUTEROWA
OBSŁUGA KLIMATYZACJI
Brzeg Dolny
ul. Czartoryskiego 1
(na przeciwko Ośrodka Zdrowia)
tel. 319 98 44 lub 603 428 002
REKLAMA

OKRĘGOWA STACJA KONTROLI POJAZDÓW W BRZEGU DOLNYM
ZAPRASZA NA
PRZEGLĄDY REJESTRACYJNE WSZYSTKICH POJAZDÓW
Brzeg Dolny, ul. Sienkiewicza 27,
tel. 71 319 55 15
www.okregowastacjakontroli.pl
razem od 27 lat
GODZINY OTWARCIA:
pon.–pt.: 8.00 – 17.00
sob.: 8.00 – 14.00
REKLAMA

SKLEP MOTORYZACYJNY
Sylwia Klimczak
AUTO MAX
ul. Wyspiańskiego 19, Brzeg Dolny
tel./fax: 71 319 92 89, 504 404 088
e-mail: sylwiaklimczak@wp.pl
REKLAMA

19 - 25 listopada 2021

Piątek

21:35 **Dzika furia**
TVN
film przygodowy, USA, 2018
Davis opiekuje się gorylem George'em. Badacz nie ufa ludziom, unika ich towarzystwa i woli spędzać czas ze swoim ulubieńcem. Zwierzę jest bardzo inteligentne, dlatego jego więź z człowiekiem okazuje się wyjątkowo silna. Niestety, wskutek niefortunnego eksperymentu naukowego George przemienia się w gigantyczną, agresywną bestię. Kulisy tej szokującej przemiany odkrywa przed Davisem młoda genetyczka Kate Caldwell, która jest zatrudniona w korporacji finansującej nieetyczne badania.

Sobota

01:30 **Klucz do wieczności**
TVP2
thriller, USA, 2015
Zamożny Damian Hale sprawuje niepodzielną kontrolę nad zbudowanym od podstaw biznesowym imperium. Mający władczy charakter mężczyzna uświadamia sobie swoją bezsilność wobec losu dopiero wówczas, gdy lekarze diagnozują u niego nowotwór. Pewnego dnia tajemniczy Albright oferuje milionerowi przeniesienie świadomości do ciała znacznie młodszego, sztuczne wyhodowanego mężczyzny. Jeśli zabieg chirurgiczny się powiedzie, Damian zyska drugie życie.

Niedziela

00:10 **Duża ryba**
TVP2
komediodramat, USA, 2003
Edward Bloom (Albert Finney), znakomity gawędziarz i ulubieniec mieszkańców całej okolicy, jest umierający. Jego syn Will (Billy Crudup) dawno opuścił dom, nie chcąc wiecznie żyć w cieniu fantastycznych opowieści ojca. Teraz wraca, by towarzyszyć mu w ostatnich chwilach. Ponownie słuchając bajek Edwarda, Will próbuje ułożyć je w sensowną całość. Obraz, jaki się z nich wyłania, jest zaskakująco spójny i ukazuje życie ojca w nowym świetle. Syn uświadamia sobie, kim naprawdę był ojciec.

Poniedziałek

23:40 **Nocne życie**
TVN
film kryminalny, USA, 2016
Lata dwudzieste XX wieku. Joe Coughlin (Ben Affleck) jest synem szanowanego kapitana bostońskiej policji (Brendan Gleeson). Mężczyzna odciął się jednak od swojej konserwatywnej rodziny i zszedł na przestępczą drogę. Pracując dla miejscowego mafiosa Tima Hickeya (Titus Welliver), zajmuje się szmuglowaniem nielegalnego alkoholu. Cechują go niesztampowe metody pracy oraz kodeks postępowania. Joe decyduje się ukraść pieniądze i porwać dziewczynę (Sienna Miller) wroga swojego szefa.

Wtorek

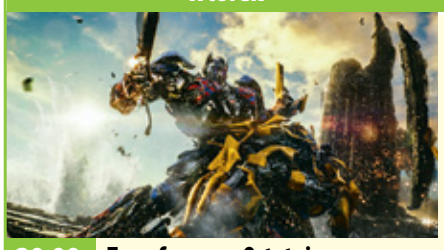

20:00 **Transformers: Ostatni rycerz**
POLSAT
film sf, Kanada, Chiny, USA, 2017
Ogromne roboty już od zarania dziejów zjawiały się na Ziemi, aby nieść pomoc człowiekowi. Działo się tak aż do momentu, gdy porozumienie między dwoma gatunkami zostało zerwane. Obecnie Błękitna Planeta nie jest przyjazna potężnym przybyszom. Przywódca Autobotów, Optimus Prime, zniknął, a pozostałe maszyny są ścigane przez żołnierzy formacji TRF. Po ich stronie nadal stoi jednak Cade Yeager, który ukrywa dawnych przyjaciół, w tym Bumblebee'ego.

Środa

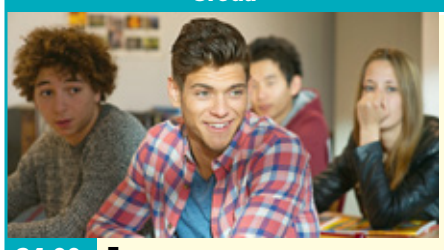

24:00 **Tamara**
TVP2
komedia, Belgia, Francja, 2016
Piętnastoletnia dziewczyna z kompleksami, Tamara ma dość nazwania jej „grubaską". Żeby udowodnić wszystkim, że jest w stanie się zmienić, zakłada się ze swoją najlepszą przyjaciółką, że pójdzie na randkę z pierwszym chłopakiem, który przejdzie przez drzwi klasy po wakacyjnej przerwie. Zakład okazuje się trudniejszy, niż myślała Tamara, ponieważ do klasy wchodzi najpopularniejszy w liceum kolega, Diego (Rayane Bensetti). Dziewczyna będzie musiała się zmierzyć z problemami w domu oraz w szkole.

Czwartek

01:05 **Samba**
TVP2
komediodramat, Francja, 2014
Samba pochodzi z Senegalu, ale mieszka w Paryżu. Mężczyzna zdołał ułożyć sobie życie. Mimo to wciąż czeka na szansę, by zalegalizować swój pobyt we Francji. Pewnego dnia na skutek pomyłki zostaje aresztowany i umieszczony w ośrodku, skąd ma być deportowany do Senegalu. Oczekującego na przymusowy wyjazd mężczyznę odwiedzają dwie wolontariuszki. Jedną z nich jest Alice, która po latach pracy w korporacji próbuje odnaleźć sens dzięki pomocy nielegalnym imigrantom.

piątek 19 listopada

TVP 1

05:20 **Przysięga** - serial obyczajowy, prod. Turcja
06:10 **Elif** - serial, prod. Turcja
07:00 **Transmisja Mszy Świętej z Sanktuarium Matki Bożej**
07:30 **Agape** - magazyn
08:00 **Wiadomości**
08:10 **Pogoda poranna**
08:15 **Kwadrans polityczny**
08:35 **Ranczo** - serial
09:35 **Komisarz Alex** - serial kryminalny TVP
10:35 **Ojciec Mateusz** - serial
11:25 **Remiza. Zawsze w akcji!** - serial TVP
12:00 **Wiadomości**
12:10 **Agrobiznes**
12:30 **Agropogoda** - magazyn
12:35 **Magazyn Rolniczy**
12:50 **Natura w Jedynce** - Inteligentne małpy znad Zatoki Tajlandzkiej
14:00 **Elif** - serial, prod. Turcja
15:00 **Wiadomości**
15:15 **Alarm!** - magazyn

TELETURNIEJ

15:35 **Gra słów. Krzyżówka** - teleturniej
16:05 **Przysięga** - serial obyczajowy, prod. Turcja
17:00 **Teleexpress**
17:15 **Jaka to melodia?**
17:55 **Klan** - telenowela TVP
18:20 **Remiza. Zawsze w akcji!** - serial TVP
18:55 **Jeden z dziesięciu**
19:30 **Wiadomości**
20:10 **Alarm!** - magazyn
20:35 **Ojciec Mateusz** - serial kryminalny TVP
21:25 **Kulisy serialu Na sygnale** - felieton
21:35 **Na sygnale** - serial
22:10 **Seksmisja** - komedia
00:20 **Komandosi w akcji**
01:55 **SEAL Team - komando Foki** - serial, prod. USA

TVP 2

05:25 **Na dobre i na złe** - serial TVP
06:20 **Anna Dymna - spotkajmy się**
06:55 **Familiada** - teleturniej
07:30 **Pytanie na śniadanie**
10:40 **Panorama**
10:45 **Pytanie na śniadanie**
11:20 **Zacznij od zdrowia** - teleturniej
13:15 **Kozacka miłość** - serial kostiumowy
14:05 **Va Banque** - teleturniej
14:35 **Na sygnale** - serial fabularyzowany TVP
15:10 **Górscy ratownicy** - serial obyczajowy, prod. Niemcy, 2018
16:00 **Koło fortuny** - teleturniej
16:35 **Familiada** - teleturniej
17:15 **Promyk nadziei** - serial, prod. Turcja, 2019
18:00 **Panorama**
18:20 **Va Banque** - teleturniej

SERIAL KOSTIUMOWY

18:45 **Kozacka miłość** - serial kostiumowy, prod. Rosja, 2013
19:35 **Barwy szczęścia** - serial obyczajowy TVP
20:40 **You Can Dance** - Nowa Generacja - widowisko
22:05 **Kabaret. Super Show Dwójki** - program kabaretowy
23:10 **Muzyka, Taniec, Zabawa** - koncert
00:15 **Chocolat** - dramat, prod. Francja, 2016
02:25 **Zanim nadejdzie noc** - film akcji, prod. USA, 2014
04:05 **Planeta Kirsan** - film dokumentalny
05:00 **Zakończenie**

TVN

05:40 **Uwaga!** - magazyn
06:00 **Ukryta prawda** - program obyczajowy
07:00 **Kuchenne rewolucje** - program kulinarno-rozrywkowy
08:00 **Dzień Dobry TVN** - magazyn
11:35 **Doradca smaku**
11:45 **Ukryta prawda** - program obyczajowy
12:50 **Tajemnice miłości**
13:55 **Ukryta prawda** - program obyczajowy
15:55 **Kuchenne rewolucje** - program kulinarno-rozrywkowy
17:00 **Tajemnice miłości**
18:00 **Ukryta prawda** - program obyczajowy
19:00 **Fakty**
19:30 **Sport**
19:40 **Pogoda**
19:45 **Raport smogowy**
19:50 **Uwaga!** - magazyn
20:00 **Lego Masters**

FILM PRZYGODOWY

21:35 **Dzika furia** - film przygodowy, prod. USA, 2018, reż. Brad Peyton, wyk. Dwayne Johnson, Naomie Harris, Malin Akerman, Jeffrey Dean Morgan, Joe Manganiello
23:50 **Egzekutor** - film sensacyjny, USA, 1996, reż. Charles Russell, wyk. Arnold Schwarzenegger, James Caan, Vanessa Williams, James Coburn, Robert Pastorelli
02:15 **Kuba Wojewódzki** - talk show prod. Polska
03:15 **Noc magii** - program ezoteryczny

POLSAT

06:00 **Nowy dzień z Polsat News**
08:40 **Malanowski i Partnerzy**
09:40 **Sekrety rodziny**
10:40 **Dlaczego ja?**
11:40 **Gliniarze**
12:50 **Wydarzenia**
13:25 **Interwencja**
13:40 **Trudne sprawy**
14:40 **Dlaczego ja?**
15:50 **Wydarzenia**
16:10 **Pogoda**
16:15 **Interwencja**
16:30 **Na ratunek 112**
17:00 **Gliniarze**
18:00 **Pierwsza miłość**
18:50 **Wydarzenia**
19:25 **Gość Wydarzeń**
19:45 **Sport, Pogoda**
20:00 **Vaiana: Skarb oceanu** Trzy tysiące lat temu najdzielniejsi żeglarze na świecie przemierzali wody południowego Pacyfiku i odkrywali wyspy Oceanii.

FILM SENSACYJNY

22:30 **Ojciec chrzestny III** Sześćdziesięcioletni Michael Corleone myśli o wyprowadzeniu swej rodziny ze świata zbrodni, a zarazem o znalezieniu właściwego następcy. Wybór pada na porywczego Vincenta, ale decyzja ta równie dobrze może przekreślić marzenia o legitymizacji i wciągnąć rodzinę w piekło mafijnej wojny.
02:10 **Kabaretowa Ekstraklasa**
02:25 **Love Island. Wyspa miłości** - program rozrywkowy
04:40 **Disco Gramy**
05:25 **Telezakupy TV Okazje**

TVP Kultura

07:00 **Muzyczne poranki**
08:10 **Co dalej?**
08:40 **Kronos** - Warszawa
09:15 **Res Poloniae** - O Polsce z oddali - Patrick Spottiswoode - rozmowa
09:50 **Niespotykanie spokojny człowiek** - film TVP
11:00 **Dom** - serial TVP
12:40 **Monidło** - film TVP
13:30 **Toscanini nieznany**
14:45 **Mleko**
15:15 **Noce i dnie** - film fabularny
18:10 **Paryż. Śladami Chopina** - cykl reportaży
18:30 **Informacje kulturalne**
18:55 **Reżyserzy** - Brian DePalma - cykl dokumentalny, prod. Wielka Brytania
20:00 **Wieczór kinomana**

FILM S-F

20:05 **Wieczór kinomana - Stalker** - film s-f
22:55 **Hieronim Bosch. Diabeł o skrzydłach anioła** - dokumentalny
23:55 **Teraz animacje! - Lotnisko** - film animowany, prod. Chorwacja, Szwajcaria, 2017
00:10 **Informacje kulturalne** - informator kulturalny
00:40 **Słodkie życie** - film fabularny, prod. Francja, Włochy, 1960
03:45 **Czyściciele internetu** - film dokumentalny
05:35 **Afisz kulturalny**
05:50 **Jeszcze więcej kultury w TVP Kultura 2**

TV Puls

06:00 **Zbuntowany anioł** - telenowela Osierocona Milagros rozpoczyna pracę jako pokojówka rodziny DiCarlo i zakochuje się w synu pana domu.
07:00 **Rodzinny interes** - serial obyczajowy
08:00 **Lombard. Życie pod zastaw** - serial obyczajowy
11:00 **Zbuntowany anioł** - telenowela
12:00 **Zaklinaczka duchów** - serial fantasy Dzięki swojemu darowi Melinda Gordon potrafi komunikować się z zagubionymi duszami zmarłych ludzi i pomaga im przejść na drugą stronę.
14:00 **Lombard. Życie pod zastaw** - serial
16:00 **Rodzinny interes** - serial obyczajowy

SERIAL OBYCZAJOWY

18:00 **Lombard. Życie pod zastaw** - serial obyczajowy prod. Polska
20:00 **Czas zemsty**
21:55 **Rocky 5**
00:00 **Człowiek prezydenta**
01:35 **Castle** - serial kryminalny
02:30 **Lombard. Życie pod zastaw** - serial obyczajowy prod. Polska
03:30 **Reporterzy. Z życia wzięte**
04:25 **Zobacz to! Blok powtórkowy: Menu na miarę** - program kulinarny
05:00 **Dyżur** - serial dokumentalny

TVN 7

05:40 **Szpital** - program obyczajowy
06:40 **Rozwód. Walka o wszystko**
07:35 **Papiery na szczęście** - serial, Polska
08:10 **Ukryta prawda** - program obyczajowy
11:15 **Rozwód. Walka o wszystko**
12:15 **Szpital** - program obyczajowy
13:15 **Szkoła**
14:15 **Sąd rodzinny** - program sądowy
15:15 **Sędzia Anna Maria Wesołowska**
16:15 **Ukryta prawda** - program obyczajowy
17:15 **Komornicy**
17:50 **SOS Ekipy w akcji**
18:55 **Ukryta prawda** - program obyczajowy prod. Polska
20:00 **Projekt Lady**

MELODRAMAT

21:05 **Pamiętnik** - film melodramat, USA, 2004, reż. Nick Cassavetes, wyk. Ryan Gosling, Rachel McAdams, James Garner, Gena Rowlands, James Marsden, Sam Shepard, Joan Allen, Kevin Connolly
23:35 **Druhny** - film komedia, USA, 2011, reż. Paul Feig, wyk. Kristen Wiig, Maya Rudolph, Rose Byrne, Wendi Mc Lendon-Covey, Ellie Kemper, Melissa McCarthy, Jill Clayburgh
02:10 **Druga strona medalu** - talk show
02:45 **Noc magii** - program ezoteryczny prod. Polska

TV 4

06:00 Gliniarz i prokurator Serial sensacyjny, w którym lokalny prokurator walczy z przestępczością w Los Angeles. **07:00** Strażnik Teksasu **08:00** Nasz Nowy Dom **09:00** Pierwsza miłość **09:50** Kochane pieniądze **10:50** Hardkorowy lombard **11:50** Pamiętniki z wakacji **12:50** STOP Drogówka **14:55** Gwiazdy Kabaretu **15:55** Hardkorowy lombard **17:00** Policjantki i Policjanci **18:00** Kochane pieniądze **19:00** Policjantki i Policjanci **20:00** Gwiazdy Kabaretu **21:00** Troje pod przykrywką **22:00** Sprawiedliwi - Wydział Kryminalny **00:05** Imperium Foster, młody agent FBI, który ma zinfiltrować grupę rasistów podejrzaną o przygotowywanie ataku terrorystycznego. **02:25** Galileo

TV Trwam

12:00 Anioł Pański **12:03** Informacje dnia **12:20** Ziemia Obiecana **13:00** Pianistą być! **13:30** Msza święta z Jasnej Góry **14:20** 100 cudownych miejsc na świecie **14:30** Zrozumieć Antycywilizacje **14:55** Słowo życia **15:00** Modlitwa w Godzinie Miłosierdzia **15:20** Mocni w wierze **15:50** Ma się rozumieć **16:00** Informacje dnia **16:10** Siódmy sakrament **16:35** Warszawa moja miłość i życie **16:55** Muzyczne chwile **17:00** Życie z pasją **17:20** Chingola **17:30** Geopolityka **17:55** Poczet Wielkich Polaków **18:00** Anioł Pański **18:05** Informacje dnia **18:15** Westerplatte Młodych **19:00** Warto zauważyć... **19:30** Opowieści Theo **19:45** Modlitwa **20:00** Informacje dnia **20:20** Różaniec **20:50** Myśląc Ojczyzna **21:00** Apel

eprasa.pl 913fb6fd2c

KURIER GMIN
TYGODNIK POWIATU WOŁOWSKIEGO
www.kuriergmin.pl

sobota 20 listopada

TVP 1

05:10 Klan - telenowela TVP
06:00 Magazyn Ekspresu Reporterów
07:00 Transmisja Mszy Świętej z Sanktuarium Matki Bożej na Jasnej Górze
07:40 Rok w ogrodzie
08:05 Rok w ogrodzie Extra - magazyn
08:20 Wojsko - polskie.pl
08:45 Pełnosprawni - magazyn dla niepełnosprawnych
09:15 Fascynująca Patagonia - nieujarzmiona dzikość - cykl dokumentalny, prod. Niemcy, 2014
09:35 Śląski Święty - reportaż
10:00 Beatyfikacja ks. Jana Machy
12:40 Nocne przejście - western, prod. USA, 1957
14:15 Z pamięci - felieton
14:25 Okrasa łamie przepisy
14:55 Rolnik szuka żony

SERIAL KOSTIUMOWY

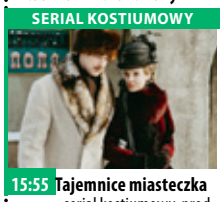

15:55 Tajemnice miasteczka - serial kostiumowy, prod. Rosja, 2018
17:00 Teleexpress
17:20 Pogoda
17:30 Jaka to melodia?
18:30 Wojenne dziewczyny
19:30 Wiadomości
20:10 Alarm! - magazyn
20:35 Komisarz Alex - serial kryminalny TVP
21:35 Hit na sobotę - Bohemian Rhapsody
24:00 Seksmisja - komedia
02:10 Przypadkowi zakochani - komedia
03:45 Jaka to melodia? - teleturniej muzyczny
04:30 Z pamięci - Jerzy Ficowski - felieton
04:35 Zakończenie

TVP 2

05:20 Dla niesłyszących - Barwy szczęścia - serial obyczajowy TVP
07:00 Dla niesłyszących - M jak miłość - serial TVP
07:55 Pytanie na śniadanie
11:50 Rodzinny ekspres - Światowy dzień pamięci o ofiarach wypadków drogowych - magazyn
12:30 You Can Dance - Nowa Generacja - widowisko rozrywkowe
14:00 Familiada - teleturniej
14:35 Koło fortuny - teleturniej
15:15 Szansa na sukces. Opole 2022 - Lombard - widowisko muzyczne
16:20 Na dobre i na złe - serial TVP
17:20 Wojciech Cejrowski - boso przez świat
17:50 Słowo na niedzielę
18:00 Panorama

TELETURNIEJ

18:30 Postaw na milion - teleturniej
19:20 Rodzinka.pl - serial komediowy prod. TVP
20:00 The Voi
22:45 Hity wszech czasów - magazyn muzyczny prod. TVP
23:50 Kino relaks - Czym chata bogata! - komedia obyczajowa, prod. Francja, 2017
01:30 Klucz do wieczności - thriller, prod. USA, 2015
03:35 Skazany na bluesa - dramat
05:20 Zakończenie

TVN

04:55 Uwaga! - magazyn
05:10 Ukryta prawda
06:00 Kuchenne rewolucje
06:55 Kobieta na krańcu świata
07:30 Kolekcja smaków
08:00 Dzień Dobry TVN - magazyn
11:31 Na Wspólnej - serial
13:20 MasterChef -
14:55 MądrzeJEMY z Katarzyną Bosacką
15:35 Skoki narciarskie: Puchar Świata, Nizhny Tagil - studio sport
16:00 Skoki narciarskie: Puchar Świata, Nizhny Tagil - konkurs
17:10 Skoki narciarskie: Puchar Świata, Nizhny Tagil - studio sport
17:20 Skoki narciarskie
18:30 Kolekcja smaków 2
19:00 Fakty - informacje
19:30 Kroniki Pucharu Świata w skokach narciarskich

MAGAZYN

19:50 Uwaga! - magazyn
20:05 Miłe wieści
20:10 Mam talent - program rozrywkowy
22:25 Raj dla par - film komedia, USA, 2009, reż. Peter Billingsley, wyk. Vince Vaughn, Jason Bateman, Faizon Love, Jon Favreau, Malin Akerman, Kristen Bell, Kristin Davis
00:50 Kiedy gasną światła - film horror, USA, 2016, reż. David F. Sandberg, wyk. Teresa Palmer, Gabriel Bateman, Alexander DiPersia, Billy Burke
02:30 Kuchenne rewolucje - program kulinarno-rozrywkowy

POLSAT

06:00 Nowy dzień z Polsat
08:05 Klopsiki kontratakują
10:10 Ewa gotuje
10:40 Nasz Nowy Dom
12:40 Bogaty Dom - Biedny Dom
13:45 Drwale i inne opowieści Bieszczadu
14:40 Rolnicy. Podlasie
15:45 Więzienie
17:45 Chłopaki do wzięcia
18:50 Wydarzenia
19:25 Gość Wydarzeń
20:00 Ant-Man Ant-Man, za sprawą niezwykłego kostiumu potrafi zmniejszać się do rozmiarów mrówki, zyskując jednocześnie nadludzką siłę. Gdy świat stanie w obliczu nowej generacji zagrożeń, Ant-Man wraz z Hankiem Pymem, zaplanuje skok, który może zapobiec katastrofie.

THRILLER S-F

22:45 Life Thriller sci-fiction o grupie naukowców na Międzynarodowej Stacji Kosmicznej, których misja przekształca się w prawdziwy koszmar, gdy odkrywają gwałtownie rozwijającą się, niezwykle inteligentną formę życia, która spowodowała wyginięcie życia na Marsie, a teraz zagraża nie tylko załodze, ale życiu na Ziemi.
00:55 Jack i Jill
02:55 Świat według Kiepskich
03:35 Love Island. Wyspa miłości
04:40 Disco Gramy - program rozrywkowy

TVP Kultura

07:00 Muzyka lekka łatwa i przyjemna - magazyn
08:05 Informacje kulturalne
08:30 Tamte lata, tamte dni - Marta Lipińska
09:00 Wydarzenie aktualne
09:25 Oczy Orsona Wellesa - film dokumentalny, prod. Wielka Brytania
11:30 Serialowa nostalgia - Wojna domowa - serial komediowy TVP
13:05 Do dzieła - magazyn
13:30 Opieka domowa - dramat
15:05 Mieszczanie żywieccy
15:45 Bolszoj - serial
16:55 Retro kino - Milion - komedia, prod. Francja
18:35 Co dalej? - program publicystyczny
19:00 Legendy Rocka
20:00 Bilet do kina - Kiedy Harry poznał Sally - komedia, prod. USA
21:45 Koncert - jubileusz

FILM FABULARNY

22:50 Seans kultowy - Wybuch - film fabularny, prod. USA, 1981
00:50 Mieszczanie żywieccy - cykl dokumentalny
01:25 Co dalej? - program publicystyczny
02:00 Wieczór kinomana - Stalker - film science fiction, prod. Niemcy, ZSRR, 1979
04:45 Teledysk
05:25 Tamte lata, tamte dni - Marta Lipińska - magazyn
05:45 Jeszcze więcej kultury w TVP Kultura 2 na stream.tvp.pl
05:45 Zakończenie

TV Puls

06:00 Castle - serial kryminalny Poszukujący inspiracji pisarz otrzymuje pozwolenie na przyłączenie się do jednego zespołu z wydziału zabójstw nowojorskiej policji.
07:00 Taki jest świat
08:00 Lombard. Życie pod zastaw - serial obyczajowy
20:00 Mocne sobotnie kino: Rocky Balboa Pięćdziesięcioletni Rocky wznawia treningi, by stoczyć pokazową walkę z aktualnym mistrzem świata w boksie.
22:05 Zemsta Sokoła Były żołnierz przenosi się do brazylijskich slamsów i walczy z członkami yakuzy odpowiedzialnymi za brutalne pobicie siostry.

FILM AKCJI

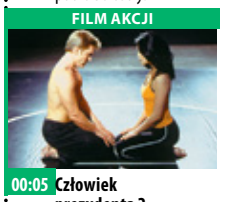

00:05 Człowiek prezydenta 2 Pluton skradziony z rosyjskiego magazynu trafia w ręce wroga Ameryki - Abdula Rashida. USA wysyła agentów do zadań specjalnych, aby rozwiązali sytuację.
01:55 Castle - serial kryminalny
02:50 Zobacz to! Blok powtórkowy: Taki jest świat - program informacyjny
03:30 Na jedwabnym szlaku
04:10 Menu na miarę - program kulinarny
05:00 Dyżur - serial dokumentalny

TVN 7

05:05 Szkoła
06:00 Kamil Stoch - moja historia - serial dokumentalny, Polska
07:00 Timmy i przyjaciele - animacja
07:15 Hotel Paradise
09:15 Rozwód. Walka o wszystko
10:15 Ukryta prawda - program obyczajowy
15:25 Tajemniczy ogród - film rodzinny, USA, Wielka Brytania, 1993, reż. Agnieszka Holland, wyk. Maggie Smith, Kate Maberly, Heydon Prowse, Andrew Knott, John Lynch, Irene Jacob
17:35 Jack, pogromca olbrzymów - film przygodowy, USA, 2013, reż. Bryan Singer, wyk. Nicholas Hoult, Eleanor Tomlinson

FILM SENSACYJNY

20:00 Sherlock Holmes - film sensacyjny, USA, Wielka Brytania, Niemcy, 2009, reż. Guy Ritchie, wyk. Robert Downey Jr., JudeLaw, Rachel McAdams, Mark Strong, Eddie Marsan
22:50 Mumia - film przygodowy, USA, Japonia, Chiny, 2017, reż. Alex Kurtzman, wyk. Tom Cruise, Russell Crowe, Annabelle Wallis, Sofia Boutella, Courtney B. Vance
01:00 Zbrodnia w sąsiedztwie
02:10 Druga strona medalu - talk show
02:45 Noc magii

TV 4

06:00 Flintstonowie **06:35** Galileo **09:45** Rój Entomolog Brad Crane z niepokojem obserwuje coraz liczniej pojawiające się na południu Stanów Zjednoczonych śmiertelnie jadowite pszczoły z Ameryki Południowej. Jest pewien, że tempo w jakim się namnażają, w połączeniu z ich agresywnym zachowaniem, wkrótce doprowadzi do katastrofy, jednak jego ostrzeżenia są lekceważone.
12:55 STOP Drogówka **14:00** Policjantki i Policjanci **19:00** Galileo
20:00 Agent XXL 2 Malcolm Turner zatrudnia się jako gosposia w rodzinie Toma Fullera, którego posądza o zaprojektowanie groźnego wirusa komputerowego. **22:05** Sprawiedliwi - Wydział Kryminalny

TV Trwam

10:15 Retrospekcja **10:20** Święty na każdy dzień **10:25** Młodzi Światu **10:35** Polski Punkt Widzenia **11:00** Kropelka radości **12:00** Anioł Pański **12:03** Informacje dnia **12:20** Warto zauważyć... **12:50** Życie z pasją **13:10** Muzyczne chwile
13:20 Ocalić od zapomnienia **13:30** Msza święta **14:20** 100 cudownych miejsc **14:35** Kaplica Pamięci **15:30** Wierzę w Boga **16:00** Informacje dnia **16:10** „My chcemy Boga" **17:25** Święty na każdy dzień **17:30** Mocni Jego mocą **17:55** Poczet Wielkich Polaków **18:00** Anioł Pański
18:05 Informacje dnia **18:15** Rozmowy niedokończone **19:25** Święty na każdy dzień **19:30** Manna z Nieba **19:45** Modlitwa **20:00** Informacje dnia **20:20** Różaniec **20:50** Myśląc Ojczyzna **21:00** Apel

niedziela 21 listopada

TVP 1

06:25 Wojsko - polskie.pl
06:55 Słowo na niedzielę
07:00 Transmisja Mszy Świętej z Sanktuarium Bożego Miłosierdzia
08:00 Tydzień
08:30 Zakochaj się w Polsce
09:05 Las bliżej nas
09:25 Fascynujące miejsca
09:50 Weterynarze z sercem
10:25 Klasztorne smaki Remigiusza Rączki
10:55 Słowo na niedzielę
11:00 Transmisja Mszy Świętej z Jasnej Góry
11:55 Między ziemią a niebem
12:00 Anioł Pański
12:15 Między ziemią a niebem
12:50 Umarł, aby żyć. Rzecz o Stefanie Kardynale Wyszyńskim
13:15 BBC w Jedynce
14:15 Z pamięci - felieton
14:25 Okrasa łamie przepisy

SERIAL KRYMINALNY

14:55 Komisarz Alex - serial kryminalny TVP
15:55 Tajemnice miasteczka - serial kostiumowy, prod. Rosja, 2018
17:00 Teleexpress
17:15 You Can Dance - Nowa Generacja - widowisko rozrywkowe
18:40 Jaka to melodia?
19:30 Wiadomości
20:15 Wojenne dziewczyny - serial TVP
21:15 Rolnik szuka żony - reality show
22:20 Zakochana Jedynka - La La Land - musical
00:35 Bohemian Rhapsody
03:00 Duże zwierzę - film
04:20 Jaka to melodia?
04:55 Z pamięci - felieton

TVP 2

05:55 Dla niesłyszących - Barwy szczęścia - serial obyczajowy TVP
07:00 Dla niesłyszących - M jak miłość - serial TVP
07:55 Pytanie na śniadanie
10:45 Zacznij od zdrowia - magazyn
11:15 The Voice of Poland
14:00 Familiada - teleturniej
14:35 Koło fortuny - teleturniej
15:15 Szansa na sukces. Opole 2022 - Andrzej Zaucha - koncert
17:05 Lajk!
17:30 Smaki świata - pośród mórz - magazyn kulinarny
18:00 Panorama
18:20 Pogoda

SERIAL FABULARYZOWANY

18:30 Na sygnale - serial fabularyzowany TVP
19:25 Rodzinka.pl - serial komediowy prod. TVP
20:00 Kabaret. Super Show Dwójki - program kabaretowy
21:05 Postaw na milion - teleturniej
22:05 Klucz do wieczności - thriller, prod. USA, 2015
00:10 Kino bez granic - Duża ryba - film fantasy, prod. USA, 2003
02:25 Cafe pod Minogą - komedia
04:05 Rodzinka.pl - serial komediowy prod. TVP
05:05 Zakończenie

TVN

04:45 Uwaga! - magazyn
05:05 Ukryta prawda - program obyczajowy
05:55 Kuchenne rewolucje
06:50 Nowa Maja w ogrodzie
07:20 Akademia ogrodnika
07:25 MądrzeJEMY z Katarzyną Bosacką
08:00 Dzień Dobry TVN
11:30 Kobieta na krańcu świata
12:05 Co za tydzień
12:35 Kolekcja smaków
13:10 Totalne remonty Szelągowskiej
14:10 Lego Masters
15:35 Skoki narciarskie: Puchar Świata, Nizhny Tagil
18:30 Kobieta na krańcu świata
19:00 Fakty - informacje
19:30 Kroniki Pucharu Świata w skokach narciarskich
19:50 Uwaga! - magazyn
20:05 MasterChef

SERIAL KRYMINALNY

21:35 Szadź - serial, Polska
22:35 Rambo II - film sensacyjny, USA, 1985, reż. George Pan Kosmatos, wyk. Sylvester Stallone, Richard Crenna, Charles Napier, Julia Nickson, Steven Berkoff
00:25 Dzika furia - film przygodowy, USA, 2018, reż. Brad Peyton, wyk. Dwayne Johnson, Naomie Harris, Malin Akerman, Jeffrey Dean Morgan, Joe Manganiello
02:45 Uwaga! - magazyn
03:05 Noc magii
04:30 Kto was tak urządził

POLSAT

06:00 Nowy dzień z Polsat News
06:50 I kto to mówi 3 Dalsze losy niezwykle sympatycznej rodziny Ubriacco: małżeństwa Jamesa i Mollie i ich dzieci Mikey'a i Julie, które już podrosły i marzą o psie. James zabiera Mikey'a do schroniska. Ten wybiera sobie psa, który wabi się Rocks. Jednak po powrocie do domu pojawia się mały problem: w domu jest już jest pies. Dokładnie jest to Daphne, suczka szefowej Jamesa. I tak dzieci zamiast jednego mają dwa psy: jednego grzecznego i dobrze wyszkolonego, drugiego psotliwego i swawolnego.
08:55 Tatuśkowie
12:55 Alicja po drugiej stronie lustra

FILM OBYCZAJOWY

15:15 Vaiana: Skarb oceanu Trzy tysiące lat temu najdzielniejsi żeglarze na świecie przemierzali wody południowego Pacyfiku i odkrywali wyspy Oceanii.
17:40 Nasz Nowy Dom
18:50 Wydarzenia
19:30 Państwo w Państwie
20:00 Tego jeszcze nie grali. Kabaret Moralnego Niepokoju
22:05 Sztanga i cash
00:55 Gwiezdne wojny: część III - Zemsta Sithów
03:55 Świat według Kiepskich
04:40 Disco Gramy
05:25 Telezakupy TV Okazje

TVP Kultura

07:00 A Paryż śpiewał - widowisko rozrywkowe
08:05 Co dalej? - program publicystyczny
08:30 Od ucha do ucha - Cztery pory roku Leona - Lato Bonifacego - serial animowany
09:00 Od ucha do ucha - Pan Tadeusz - Księga dziewiąta - Bitwa - spektakl teatralny
09:55 Czeskie śniadanie - Kobieta za ladą - serial obyczajowy, prod. Czechosłowacja, 1977
10:50 Trzeci punkt widzenia
11:30 Pies na środku drogi
12:20 West Side Story - musical, prod. USA, 1961
14:55 Muzyka Skalnego Podhala - Wierchowe
15:15 BBC Proms: Andras Schiff
17:15 Niedziela z... Kingą Dębską

FILM FABULARNY

20:00 Złota dama - film fabularny
21:55 Scena muzyczna - Pamięci Krzysztofa Pendereckiego - koncert
23:00 Trzeci punkt widzenia - program publicystyczny
23:35 Fantastyczny Pan Lis - film animowany
01:10 Teraz animacje! - Lotnisko - film animowany, prod. Chorwacja, Szwajcaria, 2017
01:25 Kino nocne - Kiedy Harry poznał Sally - komedia
03:05 Muzyka Skalnego Podhala - Wierchowe
03:15 Legendy Rocka - Lynyrd Skynyrd
03:40 Legendy Rocka - The Kinks

TV Puls

06:00 Rodzinny interes - serial obyczajowy prod. Polska
08:55 Zaczarowana
11:05 Garbi: Super bryka
13:20 Najpiękniejsze baśnie braci Grimm: Jaś i Małgosia
14:35 Strażnicy galaktyki vol.2 Po kradzieży potężnego artefaktu niezdarny awanturnik, Peter Quill, staje się celem Ronana, który pragnie wywołać wojnę w galaktyce. Aby przeżyć, łączy swoje siły z czterema innymi autsajderami.
17:25 Czarna Pantera Książę T'Challa przywdziewa kostium Czarnej Pantery po tym, jak jego ojciec - król Wakandy - zostaje podstępnie zamordowany.

FILM SENSACYJNY

20:00 Niedziela z gwiazdami - Con Air: Lot skazańców
22:25 Domino śmierci
00:05 Boski żigolo
02:00 Zobacz to! Blok powtórkowy: Dyżur - serial dokumentalny
02:35 Dyżur - serial dokumentalny prod. Polska
03:00 Taki jest świat - program informacyjny prod. Polska
03:50 Na jedwabnym szlaku
04:20 Menu na miarę - program kulinarny
05:00 Rodzinny interes - serial obyczajowy prod. Polska

TVN 7

05:05 Szkoła
06:00 Kamil Stoch - moja historia - serial dokumentalny, Polska
07:00 Timmy i przyjaciele - animacja
07:15 Hotel Paradise
09:15 Rozwód. Walka o wszystko
10:15 Ukryta prawda - program obyczajowy
14:15 Makłowicz w drodze
14:45 Projekt Lady
15:50 Farciarz Gilmore - film komedia, USA, 1996, reż. Dennis Dugan, wyk. Adam Sandler, Christopher McDonald, Julie Bowen, Frances Bay, Carl Weathers, Richard Kiel
17:50 Niania - film rodzinny, Wielka Brytania, USA, Francja, 2005, reż. Kirk Jones, wyk. Emma Thompson, Colin Firth

FILM SENSACYJNY

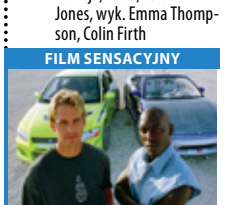

20:00 Za szybcy, za wściekli - film sensacyjny, USA, Niemcy, 2003, reż. John Singleton, wyk. Paul Walker, Tyrese Gibson, Eva Mendes, Cole Hauser, James Remar, Devon Aoki
22:30 Lejdis - film komedia, Polska, 2008, reż. Tomasz Konecki, wyk. Iza Kuna, EdytaOlszówka, Magdalena Różczka, Anna Dereszowska, Robert Więckiewicz, Piotr Adamczyk, Borys Szyc, Tomasz Kot, Tomasz Karolak, Rafał Królikowski, Danuta Stenka, Krzysztof Globisz
01:20 Zbrodnia w sąsiedztwie
02:25 Druga strona medalu

TV 4

06:00 Flintstonowie **07:45** Kung Fu Yoga Jack, słynny chiński profesor archeologii i jego koleżanka po fachu z Indii, Ashmita, postanawiają połączyć siły swoich zespołów w celu wspólnych poszukiwań zaginionego tybetańskiego skarbu. **10:00** Galileo
12:05 Agent XXL 2 Malcolm Turner zatrudnia się jako gosposia w rodzinie Toma Fullera, którego posądza o zaprojektowanie groźnego wirusa komputerowego, otwierającego dostęp do najtajniejszych akt rządowych. **14:10** Przyciąganie
17:00 Gwiazdy Kabaretu **18:00** STOP Drogówka **19:00** Galileo **20:00** Kariera Nikosia Dyzmy - komedia **22:20** Troje pod przykrywką **23:20** Oczy szeroko zamknięte **02:45** Śmierć na 1000 sposobów **03:05** Interwencja

TV Trwam

10:40 Cuda Jezusa **11:25** Pocztówka z Indii **11:35** Poznajemy Polskę **11:50** Muzyczne chwile **12:00** Anioł Pański z Ojcem Świętym Franciszkiem **12:20** Wieś - to też Polska **13:30** Papież Polak do Rodaków **14:10** Listy do Pana Boga **16:00** Informacje dnia **16:10** Koncert życzeń
17:00 Zostań Żołnierzem RP **17:15** Muzyczne chwile **17:30** Nowa Ewangelizacja **17:55** Poczet Wielkich Polaków **18:00** Anioł Pański **18:05** Informacje dnia **18:15** Rozmowy niedokończone **19:25** Święty na każdy dzień
19:30 Jesteśmy katolikami **20:00** Informacje dnia **20:20** Różaniec **20:50** Święty na każdy dzień **21:00** Apel Jasnogórski **21:20** Informacje dnia **21:40** Retrospekcja **21:45** Antarktyda **22:40** Muzyczne chwile

eprasa.pl 913fb6fd2c

poniedziałek 22 listopada

TVP 1

05:20 Przysięga - serial obyczajowy, prod. Turcja, 2020
06:10 Elif - serial, prod. Turcja, 2018
07:00 Transmisja Mszy Świętej z Sanktuarium Matki Bożej na Jasnej Górze
07:30 Okiem Wiary - magazyn
08:00 Wiadomości
08:10 Pogoda poranna
08:15 Kwadrans polityczny
08:35 Ranczo - serial
09:35 Komisarz Alex - serial kryminalny TVP
10:35 Ojciec Mateusz - serial kryminalny TVP
11:25 Remiza. Zawsze w akcji! - serial TVP
12:00 Wiadomości
12:10 Agrobiznes
12:30 Agropogoda - magazyn
12:35 Magazyn Rolniczy
12:55 BBC w Jedynce - Planeta doskonała - Ludzie

SERIAL OBYCZAJOWY

14:00 Elif - serial, prod. Turcja, 2018
15:00 Wiadomości
15:15 Alarm! - magazyn
15:35 Gra słów. Krzyżówka
16:05 Przysięga - serial
17:00 Teleexpress
17:15 Jaka to melodia?
17:55 Klan - telenowela TVP
18:20 Remiza. Zawsze w akcji! - serial TVP
18:55 Jeden z dziesięciu
19:30 Wiadomości
20:10 Alarm! - magazyn
20:30 Leśniczówka
21:00 Teatr Telewizji - Balladyna
22:50 Świat bez fikcji
23:45 La La Land - musical
02:00 Archiwista - serial TVP
02:50 Oficer - serial TVP

TVP 2

05:25 Na dobre i na złe - serial TVP
06:25 Bezdomna młodzież - reportaż
06:55 Familiada - teleturniej
07:30 Pytanie na śniadanie
10:40 Panorama
10:45 Pytanie na śniadanie
11:20 Rodzinka.pl - serial komediowy TVP
11:50 Dla niesłyszących - Barwy szczęścia - serial obyczajowy TVP
12:30 Koło fortuny - teleturniej
13:15 Kozacka miłość - serial kostiumowy, prod. Rosja, 2013
14:05 Va Banque - teleturniej
14:35 Na sygnale - serial fabularyzowany TVP
15:10 Górscy ratownicy - serial obyczajowy, prod. Niemcy, 2018
16:00 Koło fortuny - teleturniej
16:35 Familiada - teleturniej

SERIAL OBYCZAJOWY

17:15 Promyk nadziei - serial, prod. Turcja, 2019
18:00 Panorama
18:20 Va Banque - teleturniej
18:45 Kozacka miłość - serial
19:35 Barwy szczęścia - serial obyczajowy TVP
20:40 Kulisy serialu „M jak miłość"
20:55 M jak miłość - serial TVP
21:55 Miłość w czasach wojny - serial
22:55 Zniewolona - serial
24:00 Pani Hyde - film fabularny, prod. Francja
01:45 O mnie się nie martw - serial komediowy TVP
02:45 Wściekły Nick - film akcji
04:55 Rodzinka.pl - serial komediowy TVP

TVN

05:05 Uwaga! - magazyn
05:20 Nowa Maja w ogrodzie
05:50 Akademia ogrodnika
06:00 Ukryta prawda - program obyczajowy
07:00 Kuchenne rewolucje - program kulinarno-rozrywkowy
08:00 Dzień Dobry TVN
11:35 Miłe wieści
11:45 Ukryta prawda - program obyczajowy
12:50 Tajemnice miłości
13:55 Ukryta prawda - program obyczajowy
15:55 Kuchenne rewolucje - program kulinarno-rozrywkowy
17:00 Tajemnice miłości
18:00 Ukryta prawda
19:00 Fakty - informacje
19:35 Sport
19:45 Pogoda - informacje
19:50 Raport smogowy
19:55 Uwaga! - magazyn
20:10 Doradca smaku

SERIAL OBYCZAJOWY

20:15 Na Wspólnej - serial obyczajowy, Polska
20:55 Milionerzy -
21:35 Totalne remonty Szelągowskiej
22:40 Nieobecni - serial, Polska
23:40 Nocne życie - film sensacyjny, USA, 2016, reż. Ben Affleck, wyk. Ben Affleck, Zoe Saldana, Chris Cooper, Elle Fanning, Chris Messina, Brendan Gleeson, Sienna Miller
02:20 Co za tydzień - magazyn
02:55 Uprowadzona - serial, USA
03:55 Noc magii
05:15 Kto was tak urządził

POLSAT

06:00 Nowy dzień z Polsat News
08:40 Malanowski i Partnerzy Bronisław Malanowski rozwiązuje zagadki kryminalne, prowadząc biuro detektywistyczne.
09:40 Sekrety rodziny
10:40 Dlaczego ja?
11:40 Gliniarze
12:50 Wydarzenia
13:25 Interwencja
13:40 Trudne sprawy
14:40 Dlaczego ja?
15:50 Wydarzenia
16:10 Pogoda
16:15 Interwencja
16:30 Na ratunek 112
17:00 Gliniarze
18:00 Pierwsza miłość - serial obyczajowy prod. Polska
18:50 Wydarzenia
19:25 Gość Wydarzeń
19:45 Sport, Pogoda

FILM SENSACYJNY

20:05 MEGA HIT - Alita - Bojowy Anioł Alita budzi się bez pamięci w świecie przyszłości, którego nie poznaje. Opiekę nad nią roztacza Ido, sympatyczny doktor, który uświadamia sobie, że w ciele porzuconego cyborga kryje się serce i dusza młodej kobiety o niezwykłej przeszłości. Alita uczy się nowego życia na ulicach zdradliwego Miasta Złomu.
22:45 Królowie ulicy 2: Motor City
00:45 Ucieczka z Alcatraz
03:10 Kabaretowa Ekstraklasa
03:35 Wyspa miłości - program rozrywkowy

TVP Kultura

07:00 Muzyczne poranki
08:00 Bihar Dok - kuchnia Basków - film
09:25 Kocie ślady - film TVP, reż. Paweł Komorowski, wyk. Janusz Gajos, Mieczysław Pawlikowski, Joanna Jędryka
11:00 Rodzina Połanieckich - serial TVP
12:30 Chaplin na Bali - film dokumentalny
13:30 Pies Schroedingera - film animowany
13:50 Reżyserzy - Brian DePalma - cykl dokumentalny
14:45 Wrota Europy - dramat historyczny, reż. Jerzy Wójcik, wyk. Alicja Bachleda-Curuś, Kinga Preis, Agnieszka Sitek, Agata Buzek, Piotr Szwedes
16:20 El Dorado - western
18:30 Informacje kulturalne
18:55 Targowisko próżności

FILM FABULARNY

20:00 Kino Mocnych Wrażeń - Kryptonim HHhH - film fabularny, prod. Belgia, Wielka Brytania, Francja, USA, 2017, reż. Cedric Jimenez
22:10 Kronos - magazyn kulturalno-społeczny
22:45 Panorama kina polskiego - Fuga - film obyczajowy
00:35 Scena muzyczna
01:40 Złota dama - film fabularny
03:40 Informacje kulturalne
04:15 Kiedy owca staje się lwem - film dokumentalny, prod. USA, 2018, reż. Jon Kasbe
05:40 Afisz kulturalny ekstra
05:55 Jeszcze więcej kultury

TV Puls

06:00 Zbuntowany anioł - telenowela
07:00 Rodzinny interes - serial obyczajowy
08:00 Lombard. Życie pod zastaw - serial obyczajowy
11:00 Zbuntowany anioł - telenowela Osierocona Milagros rozpoczyna pracę jako pokojówka rodziny DiCarlo i zakochuje się w synu pana domu.
12:00 Zaklinaczka duchów - serial fantasy
14:00 Lombard. Życie pod zastaw - serial obyczajowy
16:00 Rodzinny interes - serial obyczajowy prod. Polska
18:00 Lombard. Życie pod zastaw - serial

FILM OBYCZAJOWY

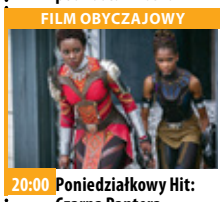

20:00 Poniedziałkowy Hit: Czarna Pantera Książę T'Challa przywdziewa kostium Czarnej Pantery po tym, jak jego ojciec - król Wakandy - zostaje podstępnie zamordowany.
22:50 Strażnicy galaktyki vol.2
01:40 Zobacz to! Blok powtórkowy: Taki jest świat - program informacyjny
02:20 Lombard. Życie pod zastaw - serial obyczajowy prod. Polska
03:20 Dyżur - serial dokumentalny
04:00 Menu na miarę - program kulinarny

TVN 7

06:40 Rozwód. Walka o wszystko
07:35 Papiery na szczęście - serial, Polska
08:10 Ukryta prawda - program obyczajowy
11:15 Rozwód. Walka o wszystko
12:15 Szpital - program obyczajowy
13:15 Szkoła
14:15 Sąd rodzinny - program sądowy
15:15 Sędzia Anna Maria Wesołowska
16:15 Ukryta prawda - program obyczajowy
17:15 Brzydula - serial, Polska
17:50 SOS Ekipy w akcji
18:55 19 + - obyczajowy
19:30 Papiery na szczęście - serial, Polska
20:00 Brzydula - serial, Polska
20:35 Hotel Paradise

KOMEDIA

21:35 Podatek od miłości - film komedia, Polska, 2017, reż. Bartłomiej Ignaciuk, wyk. Aleksandra Domańska, Grzegorz Damięcki, Roma Gąsiorowska, Michal Czernecki, Anna Smołowik, Ewa Gawryluk, Zbigniew Zamachowski, Magdalena Różczka
23:40 Intruzi - film horror, USA, Wielka Brytania, Hiszpania, 2011, reż. Juan Carlos Fresnadillo, wyk. CliveOwen, Carice van Houten, Daniel Brühl, Ella Purnell, Kerry Fox
01:55 Zbrodnia w sąsiedztwie
03:00 Druga strona medalu

TV 4

06:00 SuperLudzie **07:00** Strażnik Teksasu **08:00** Nasz Nowy Dom **09:00** Pierwsza miłość **09:50** Kochane pieniądze **10:50** Hardkorowy lombard **11:50** Pamiętniki z wakacji **12:50** STOP Drogówka **13:50** STOP Drogówka **14:55** Gwiazdy Kabaretu **15:55** Hardkorowy lombard **17:00** Policjantki i Policjanc **18:00** Kochane pieniądze **19:00** Policjantki i Policjanci - serial obyczajowy**20:00** Święty **20:30** Sprawiedliwi - Wydział Kryminalny Zespoły policyjne prowadzą różne sprawy kryminalne począwszy od zabójstw, poprzez napady, a skończywszy na narkotykach. **21:40** Operacja Chromit **23:55** Misja specjalna Agent CIA Jack Shaw za wszelką cenę próbuje schwytać groźnego terrorystę zwanego „Szakalem".

TV Trwam

11:20 100 cudownych miejsc na świecie **11:30** Przyroda w Obiektywie **11:45** Kolory Świętości **11:50** Święty na każdy dzień **12:00** Anioł Pański **12:03** Informacje dnia **12:20** Mojżesz **13:10** Zambia **13:30** Msza święta **14:20** 100 cudownych miejsc **14:30** Niebieskooki Anioł **15:20** Historia krzyża na Tarnicy **15:45** Muzyczne chwile **15:50** Ma się rozumieć **16:00** Informacje dnia **16:10** Sanktuaria polskie **16:30** Zew natury **16:55** Świadkowie **17:30** Natura obiektywnie **17:55** Poczet Wielkich Polaków **18:00** Anioł Pański **18:05** Informacje dnia **18:15** Rozmowy niedokończone **19:25** Święty na każdy dzień **19:30** Opowieści Starego Testamentu **20:00** Informacje dnia **20:20** Różaniec **20:50** Myśląc Ojczyzna **21:00** Apel Jasnogórski

wtorek 23 listopada

TVP 1

05:15 Przysięga - serial obyczajowy, prod. Turcja
06:05 Elif - serial, prod. Turcja, 2018
07:00 Transmisja Mszy Świętej z Sanktuarium Matki Bożej na Jasnej Górze
07:30 Kościół z bliska
08:00 Wiadomości
08:10 Pogoda poranna
08:15 Kwadrans polityczny
08:35 Ranczo - serial
09:35 Komisarz Alex - serial kryminalny TVP
10:35 Ojciec Mateusz - serial kryminalny TVP
11:25 Remiza. Zawsze w akcji! - serial TVP
12:00 Wiadomości
12:10 Agrobiznes
12:30 Agropogoda - magazyn
12:35 Magazyn Rolniczy
12:50 Natura w Jedynce - Kraina Dalekiej Północy - Dzień polarny - esej

SERIAL OBYCZAJOWY

14:00 Elif - serial, prod. Turcja, 2018
15:00 Wiadomości
15:15 Alarm! - magazyn
15:35 Gra słów. Krzyżówka
16:05 Przysięga - serial
17:00 Teleexpress
17:15 Jaka to melodia?
17:55 Klan - telenowela TVP
18:20 Remiza. Zawsze w akcji! - serial TVP
18:55 Jeden z dziesięciu
19:30 Wiadomości
20:10 Alarm! - magazyn
20:30 Leśniczówka
21:05 Pełny obraz
21:55 Magazyn Ekspresu Reporterów
23:00 Ocaleni - reality show
24:00 Magazyn śledczy Anity Gargas - magazyn

TVP 2

05:30 Na dobre i na złe - serial TVP
06:25 W służbie pokoju - reportaż
06:55 Familiada - teleturniej
07:30 Pytanie na śniadanie
10:40 Panorama
10:45 Pytanie na śniadanie
11:20 Rodzinka.pl - serial komediowy TVP
11:50 Dla niesłyszących - Barwy szczęścia - serial obyczajowy TVP
12:30 Koło fortuny - teleturniej
13:15 Kozacka miłość - serial kostiumowy, prod. Rosja
14:05 Va Banque - teleturniej
14:35 Na sygnale - serial fabularyzowany TVP
15:10 Górscy ratownicy - serial obyczajowy, prod. Niemcy, 2018
16:00 Koło fortuny - teleturniej
16:35 Familiada - teleturniej

SERIAL OBYCZAJOWY

17:15 Promyk nadziei - serial, prod. Turcja, 2019
18:00 Panorama
18:20 Va Banque - teleturniej
18:45 Kozacka miłość - serial kostiumowy, prod. Rosja
19:35 Barwy szczęścia - serial obyczajowy TVP
20:40 Kulisy serialu „M jak miłość"
20:55 M jak miłość - serial TVP
21:55 Miłość w czasach wojny - serial, prod. Hiszpania, 2017
22:55 Zniewolona - serial
24:00 Ludzkie historie - Niskorośli - film dokumentalny
01:10 Konwój
02:55 Pani Hyde - film fabularny, prod. Francja

TVN

05:40 Uwaga! - magazyn
06:00 Ukryta prawda - program obyczajowy
07:00 Kuchenne rewolucje - program kulinarno-rozrywkowy
08:00 Dzień Dobry TVN - magazyn
11:35 Doradca smaku
11:45 Ukryta prawda - program obyczajowy
12:50 Tajemnice miłości
13:55 Ukryta prawda - program obyczajowy
15:55 Kuchenne rewolucje - program kulinarno-rozrywkowy
17:00 Tajemnice miłości
18:00 Ukryta prawda - program obyczajowy
19:00 Fakty - informacje
19:35 Sport
19:45 Pogoda - informacje
19:50 Raport smogowy
19:55 Uwaga! - magazyn
20:10 Doradca smaku

SERIAL OBYCZAJOWY

20:15 Na Wspólnej - serial obyczajowy, Polska
20:55 Milionerzy - program rozrywkowy prod. Polska
21:35 Ślub od pierwszego wejrzenia
22:40 Kuba Wojewódzki
23:40 Superwizjer - magazyn reporterów prod. Polska
00:15 Nieobecni - serial, Polska
01:15 Szadź - serial, Polska
02:20 Na granicy światów - serial, USA, Wielka Brytania
03:20 Noc magii
04:40 Kto was tak urządził

POLSAT

06:00 Nowy dzień z Polsat News
08:40 Malanowski i Partnerzy
09:40 Sekrety rodziny
10:40 Dlaczego ja?
11:40 Gliniarze
12:50 Wydarzenia
13:25 Interwencja
13:40 Trudne sprawy
14:40 Dlaczego ja?
15:50 Wydarzenia
16:10 Pogoda
16:15 Interwencja
16:30 Na ratunek 112
17:00 Gliniarze
18:00 Pierwsza miłość - serial
18:50 Wydarzenia
19:25 Gość Wydarzeń
19:45 Sport
19:55 Pogoda
20:00 Transformers: Ostatni rycerz Ludzie i Transformery toczą ze sobą wojnę, Optiums Prime odszedł.

THRILLER

23:20 Escape Room Szóstka nieznajomych dostaje intrygujące zaproszenie do wzięcia udziału w grze, w której można wygrać milion dolarów. Każde z nich początkowo myśli, że to zwykły pokój zagadek i ma nadzieję wziąć udział w pasjonującej zabawie. Szybko jednak uświadamiają sobie, że są pionkami w sadystycznej grze na śmierć i życie.
01:45 Gloria
04:00 Świat według Kiepskich
04:40 Disco Gramy - program rozrywkowy prod. Polska
05:25 Telezakupy TV Okazje

TVP Kultura

07:00 Co się dzieje
07:25 Muzyczne poranki
08:00 Informacje kulturalne
08:25 Urodzeni artyści - Agnieszka Hubeny
08:55 Paryż. Śladami Chopina - cykl reportaży
09:25 Zawrócony - dramat
11:00 Rodzina Połanieckich - serial TVP
12:30 Dziewczyny z Rudzienka - reportaż
13:10 Rzecz Polska - Klocki Zofii Stryjeńskiej - cykl dokumentalny
13:30 William Holden, między światłem a cieniem - film dokumentalny, prod. Francja, 2019, reż. Julia Kuperberg, Clara Kuperberg
14:40 Pętla - dramat, reż. Wojciech Jerzy Has, wyk. Gustaw Holoubek, Aleksandra Śląska, Teresa Szmigielówna, Tadeusz Fijewski

FILM BIOGRAFICZNY

16:30 Coco Chanel - film biograficzny, prod. Belgia, Francja, 2009
18:20 Muzyka Skalnego Podhala - Wierchowe
18:30 Co dalej? - program publicystyczny
18:55 Targowisko próżności
20:00 Wstęp do teatru
20:05 Stryjeńska. Let`s dance, Zofia - spektakl
21:30 Portrety
21:45 Lekkie obyczaje - Dobrze się kłamie w miłym towarzystwie
23:25 Co dalej? - program publicystyczny
23:55 Młoda Polska
00:25 Panorama kina polskiego - Fuga - film obyczajowy

TV Puls

06:00 Zbuntowany anioł - telenowela Piękna, przebojowa i trochę nieokrzesana - Milagros - jest sierotą wychowaną w klasztorze. Jej matka, porzucona przez jej ojca, zmarła przy porodzie, pozostawiając Milagros jedynie medalik z Matką Boską.
07:00 Rodzinny interes - serial obyczajowy
08:00 Lombard. Życie pod zastaw - serial obyczajowy
11:00 Zbuntowany anioł - telenowela
12:00 Zaklinaczka duchów - serial fantasy
14:00 Lombard. Życie pod zastaw - serial obyczajowy
16:00 Rodzinny interes
18:00 Lombard. Życie pod zastaw - serial

FILM AKCJI

20:00 Cena powrotu Rolland Sallinger (Steven Seagal) to odważny policjant z Los Angeles. Pewnego dnia w trakcie akcji zostaje zdradzony i postrzelony przez swojego partnera. Cudem unika śmierci, ale z powodu obrażeń musi przejść na emeryturę.
22:00 Plan lotu
23:55 Co ty wiesz o swoim dziadku?
01:55 Lombard. Życie pod zastaw - serial obyczajowy prod. Polska
02:50 Zobacz to! Blok powtórkowy: Biesiada na cztery pory roku

TVN 7

05:40 Szpital - program obyczajowy
06:40 Rozwód. Walka o wszystko
07:35 Papiery na szczęście - serial, Polska
08:10 Ukryta prawda - program obyczajowy
11:15 Rozwód. Walka o wszystko
12:15 Szpital - program obyczajowy
13:15 Szkoła
14:15 Sąd rodzinny - program sądowy
15:15 Sędzia Anna Maria Wesołowska
16:15 Ukryta prawda - program obyczajowy
17:15 Brzydula - serial, Polska
17:50 SOS Ekipy w akcji - program
18:55 19 + - obyczajowy
19:30 Papiery na szczęście - serial, Polska
20:00 Brzydula - serial, Polska

PROGRAM ROZRYWKOWY

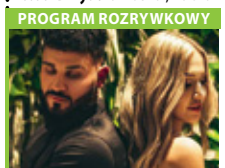

20:35 Hotel Paradise - program rozrywkowy prod. Polska
21:35 Miasto złodziei - film sensacyjny, USA, 2010, reż. Ben Affleck, wyk. Ben Affleck, Rebecca Hall, Jon Hamm, Jeremy Renner, Blake Lively, Pete Postlethwaite
00:20 Sherlock Holmes - film sensacyjny, USA, Wielka Brytania, Niemcy, 2009, reż. Guy Ritchie, wyk. Robert Downey Jr., JudeLaw, Rachel McAdams, Mark Strong, Eddie Marsan
03:00 Druga strona medalu - talk show
03:25 Noc magii

TV 4

06:00 Gliniarz i prokurator **07:00** Strażnik Teksasu **08:00** Nasz Nowy Dom **09:00** Pierwsza miłość **09:50** Kochane pieniądze **10:50** Hardkorowy lombard **11:50** Pamiętniki z wakacji **12:50** STOP Drogówka **14:55** Gwiazdy Kabaretu **15:55** Hardkorowy lombard **17:00** Policjantki i Policjanci **18:00** Kochane pieniądze **19:00** Policjantki i Policjanci **20:00** Święty **20:30** Sprawiedliwi - Wydział Kryminalny **21:40** Zabić Salazara Elitarni agenci DEA chronią barona narkotykowego. Czekając na wsparcie w hotelu, trafiają w zasadzkę byłych współpracowników przestępcy...
23:45 Wikingowie **01:50** Śmierć na 1000 sposobów **02:50** Trans World Sport 2021 **03:55** SuperLudzie **05:30** Telezakupy TV Okazje

TV Trwam

11:50 Słowo życia **12:00** Anioł Pański **12:03** Informacje dnia **12:20** Mojżesz **13:05** Muzyczne chwile **13:25** Słowo życia **13:30** Msza święta z Jasnej Góry **14:20** 100 cudownych miejsc na świecie **14:30** Bądź wierny, idź i pamiętaj **15:50** Ma się rozumieć **16:00** Informacje dnia **16:10** Jestem mamą **16:30** Fryderyk Chopin **17:00** 100 cudownych miejsc na świecie **17:10** Prosto o gospodarce **17:30** Zostań Żołnierzem RP **17:45** Muzyczne chwile **17:55** Poczet Wielkich Polaków **18:00** Anioł Pański **18:05** Informacje **18:15** Rozmowy niedokończone **19:25** Święty na każdy dzień **19:30** Każdy maluch to potrafi **19:45** Modlitwa **20:00** Informacje dnia **20:20** Różaniec **20:50** Myśląc Ojczyzna **21:00** Apel Jasnogórski

eprasa.pl 913fb6fd2c

KURIER GMIN
TYGODNIK POWIATU WOŁOWSKIEGO
www.kuriergmin.pl

środa 24 listopada

TVP 1

05:20 Przysięga - serial obyczajowy, prod. Turcja
06:05 Elif - serial, prod. Turcja, 2018
07:00 Transmisja Mszy Świętej z Sanktuarium Matki Bożej na Jasnej Górze
07:30 Rodzinny ekspres - Światowy dzień pamięci o ofiarach wypadków drogowych - magazyn
08:00 Wiadomości
08:10 Pogoda poranna
08:15 Kwadrans polityczny
08:40 Ranczo - serial
09:35 Komisarz Alex - serial
10:35 Ojciec Mateusz - serial
11:25 Remiza. Zawsze w akcji! - serial TVP
12:00 Wiadomości
12:10 Agrobiznes
12:30 Agropogoda - magazyn
12:35 Rok w ogrodzie Extra
12:50 Natura w Jedynce - Kraina Dalekiej Północy 2

SERIAL OBYCZAJOWY

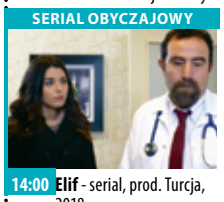

14:00 Elif - serial, prod. Turcja, 2018
15:00 Wiadomości
15:15 Alarm! - magazyn
15:35 Gra słów. Krzyżówka
16:05 Przysięga - serial
17:00 Teleexpress
17:15 Jaka to melodia?
17:55 Klan - telenowela TVP
18:20 Remiza. Zawsze w akcji! - serial TVP
18:55 Jeden z dziesięciu
19:30 Wiadomości
20:10 Alarm! - magazyn
20:30 Leśniczówka
20:55 Piłka nożna
23:10 Historia bez tajemnic - Blachnicki
00:20 Grzech przeszłości
01:55 Tajemnica twierdzy szyfrów - serial

TVP 2

05:25 Na dobre i na złe - serial TVP
06:25 Pożyteczni.pl - magazyn
06:55 Familiada - teleturniej
07:30 Pytanie na śniadanie
10:40 Panorama
10:45 Pytanie na śniadanie
11:20 Rodzinka.pl - serial komediowy TVP
11:50 Dla niesłyszących - Barwy szczęścia - serial obyczajowy TVP
12:30 Koło fortuny - teleturniej
13:15 Kozacka miłość - serial kostiumowy
14:05 Va Banque - teleturniej
14:35 Na sygnale - serial fabularyzowany TVP
15:10 Górscy ratownicy - serial obyczajowy, prod. Niemcy, 2018
16:00 Koło fortuny - teleturniej
16:35 Familiada - teleturniej

SERIAL OBYCZAJOWY

17:15 Promyk nadziei - serial, prod. Turcja, 2019
18:00 Panorama
18:20 Va Banque - teleturniej
18:45 Kozacka miłość - serial
19:35 Barwy szczęścia - serial obyczajowy TVP
20:35 Kulisy seriali Na dobre i na złe i Na sygnale
20:50 Na dobre i na złe - serial TVP
21:55 Miłość w czasach wojny - serial
22:55 Zniewolona - serial kostiumowy
24:00 Tamara - komedia
01:50 Deep State: tajny układ
02:50 Noc na Milwaukee Avenue
04:05 Za marzenia - serial TVP

TVN

05:40 Uwaga! - magazyn
06:00 Ukryta prawda - program obyczajowy
07:00 Kuchenne rewolucje - program kulinarno-rozrywkowy
08:00 Dzień Dobry TVN - magazyn
11:35 Doradca smaku
11:45 Ukryta prawda - program obyczajowy
12:50 Tajemnice miłości
13:55 Ukryta prawda - program obyczajowy
15:55 Kuchenne rewolucje - program kulinarno-rozrywkowy
17:00 Tajemnice miłości
18:00 Ukryta prawda - program obyczajowy
19:00 Fakty - informacje
19:35 Sport
19:45 Pogoda - informacje
19:50 Raport smogowy
19:55 Uwaga! - magazyn
20:10 Doradca smaku

SERIAL OBYCZAJOWY

20:15 Na Wspólnej - serial obyczajowy, Polska
20:55 Milionerzy
21:35 Top Model
23:10 Gang Story - film sensacyjny, Francja, Belgia, 2011, reż. Olivier Marchal, wyk. Tcheky Karyo, Gérard Lanvin, Daniel Duval, Lionnel Astier
01:15 Superwizjer - magazyn reporterów prod. Polska
01:50 Mam talent - program rozrywkowy
04:05 Uwaga! - magazyn prod. Polska
04:25 Noc magii - program ezoteryczny

POLSAT

06:00 Nowy dzień z Polsat News
08:40 Malanowski i Partnerzy
09:40 Sekrety rodziny
10:40 Dlaczego ja?
11:40 Gliniarze
12:50 Wydarzenia
13:25 Interwencja
13:40 Trudne sprawy
14:40 Dlaczego ja?
15:50 Wydarzenia
16:10 Pogoda
16:15 Interwencja
16:30 Na ratunek 112
17:00 Gliniarze
18:00 Pierwsza miłość - serial obyczajowy
18:50 Wydarzenia
19:25 Gość Wydarzeń
19:45 Sport, Pogoda
20:05 Świat według Kiepskich
21:05 Jak rozpętałem II wojnę światową cz. 3 - Wśród swoich

FILM S-F

22:50 Z księżyca spadłeś? Miliony lat świetlnych od Ziemi znajduje się planeta, której mieszkańcami są wyłącznie mężczyźni. Pozbawieni uczuć i rozmnażający się przez klonowanie kosmici chcą zawładnąć wszechświatem. W tym celu ich najlepszy agent przybywa na Ziemię i wciela się w postać bankowca Harolda Andersona.
01:05 Ja, ja i ja
03:05 Świat według Kiepskich - serial komediowy prod. Polska
03:35 Love Island. Wyspa miłości
04:40 Disco Gramy

TVP Kultura

07:00 Muzyczne poranki
08:00 Co dalej?
08:25 Do dzieła - magazyn
08:45 Portrety - Bronisław Prądzyński
09:00 Coco Chanel - film biograficzny, prod. Belgia, Francja, 2009, reż. Anne Fontaine, wyk. Audrey Tautou, Alessandro Nivola, Emmanuelle Devos
11:00 Rodzina Połanieckich - serial TVP
12:30 Dziewczyna i gołębie - film TVP, reż. Barbara Sass - Zdort, wyk. Leszek Herdegen
13:30 Rzeczpospolita modernistyczna - Architektura mieszkaniowa. Osiedla społeczne - cykl dokumentalny, reż. Joanna Fido, Ewa Rozwadowska, Joanna Fido, Ewa Rozwadowska
14:10 Tamte lata, tamte dni

FILM OBYCZAJOWY

14:40 Ucieczka z kina „Wolność" - film obyczajowy, reż. Wojciech Marczewski, wyk. Janusz Gajos
16:20 Miłość blondynki - komedia
17:50 Mieszczanie żywieccy
18:30 Informacje kulturalne
18:55 Targowisko próżności
20:00 Na wschód od Hollywood - Dziedziczki
21:45 Paryż. Śladami Chopina - cykl reportaży
22:15 Więcej niż fikcja
00:20 Jazz w Akwarium
01:30 Informacje kulturalne
02:00 Lekkie obyczaje - Dobrze się kłamie w miłym towarzystwie
03:40 Paryż. Śladami Chopina - cykl reportaży

TV Puls

06:00 Zbuntowany anioł - telenowela
07:00 Rodzinny interes - serial obyczajowy
08:00 Lombard. Życie pod zastaw - serial obyczajowy
11:00 Zbuntowany anioł - telenowela
12:00 Zaklinaczka duchów - serial fantasy Melinda Gordon (Jennifer Love Hewitt) ma niezwykły dar, dzięki któremu może nawiązywać kontakt z duszami zmarłych. Jako pośrednik pomiędzy światem żywych i umarłych kobieta pomaga duszom spokojnie przejść na drugą stronę.
14:00 Lombard. Życie pod zastaw - serial obyczajowy
16:00 Rodzinny interes - serial

SERIAL OBYCZAJOWY

18:00 Lombard. Życie pod zastaw - serial obyczajowy prod. Polska
20:00 Porwanie
22:00 Dzielnica strachu
00:00 Domino śmierci
02:00 Lombard. Życie pod zastaw - serial obyczajowy
03:00 Zobacz to! Blok powtórkowy: Taki jest świat - program informacyjny
03:55 Menu na miarę - program kulinarny prod. Polska
04:35 Z archiwum policji
05:00 Rodzinny interes - serial obyczajowy prod. Polska

TVN 7

05:40 Szpital
06:40 Rozwód. Walka o wszystko
07:35 Papiery na szczęście - serial, Polska
08:10 Ukryta prawda - program obyczajowy
11:15 Rozwód. Walka o wszystko
12:15 Szpital - program obyczajowy
13:15 Szkoła
14:15 Sąd rodzinny - program sądowy
15:15 Sędzia Anna Maria Wesołowska
16:15 Ukryta prawda - program obyczajowy
17:15 Brzydula - serial, Polska
17:50 SOS Ekipy w akcji
18:55 19 + - obyczajowy
19:30 Papiery na szczęście - serial, Polska
20:00 Brzydula - serial, Polska
20:35 Hotel Paradise

FILM OBYCZAJOWY

21:35 Gran Torino - film obyczajowy, USA, Niemcy, 2008, reż. Clint Eastwood, wyk. Clint Eastwood, Christopher Carley, Bee Vang, AhneyHer, Brian Haley, Geraldine Hughes
00:00 Pamiętnik - film melodramat, USA, 2004, reż. Nick Cassavetes, wyk. Ryan Gosling, Rachel McAdams, James Garner, Gena Rowlands, James Marsden, Sam Shepard, Joan Allen, Kevin Connolly
02:20 Zbrodnia w sąsiedztwie
03:25 Noc magii - program ezoteryczny prod. Polska

TV 4

06:00 Gliniarz i prokurator **07:00** Strażnik Teksasu **08:00** Nasz Nowy Dom **09:00** Pierwsza miłość **09:50** Kochane pieniądze
10:50 Hardkorowy lombard **11:50** Pamiętniki z wakacji **12:50** STOP Drogówka **14:55** Gwiazdy Kabaretu **15:55** Hardkorowy lombard **17:00** Policjantki i Policjanci **18:00** Kochane pieniądze **19:00** Policjantki i Policjanci **20:00** Święty **20:30** Sprawiedliwi - Wydział Kryminalny
21:40 Najemnik John Seegar, najemnik pracujący dla CIA, podejmuje się misji, podczas której ginie jego przyjaciel. Po tej tragedii nie chce już angażować się w kolejne zlecenia, zostaje jednak zaszantażowany. **23:45** Wikingowie **01:55** Śmierć na 1000 sposobów **02:25** TOP 10 - Lista przebojów

TV Trwam

10:00 Audiencja Generalna Ojca Świętego **11:00** Po co nam wykopaliska **11:25** Jestem mamą **11:40** Prosto o gospodarce **12:00** Anioł Pański **12:03** Informacje dnia **12:20** Mojżesz - 10 przykazań
13:10 Muzyczne chwile **13:25** Kolory Świętości **13:30** Msza święta z Jasnej Góry **14:20** 100 cudownych miejsc na świecie **14:25** Nie ma jak w domu **15:50** Ma się rozumieć **16:00** Informacje dnia
16:10 Na zdrowie **16:30** Wyszyński **16:55** Święty na każdy dzień **17:00** Po stronie prawdy **17:30** Rykoszetem **17:55** Poczet Wielkich Polaków **18:00** Anioł Pański **18:05** Informacje dnia **18:15** Rozmowy niedokończone **19:25** Święty na każdy dzień **19:30** Brat Franciszek **20:00** Informacje dnia **20:20** Różaniec **20:50** Myśląc Ojczyzna **21:00** Apel

czwartek 25 listopada

TVP 1

05:15 Przysięga - serial obyczajowy, prod. Turcja
06:05 Elif - serial, prod. Turcja, 2018
07:00 Transmisja Mszy Świętej z Sanktuarium Matki Bożej na Jasnej Górze
07:30 Program katolicki
08:00 Wiadomości
08:10 Pogoda poranna
08:15 Kwadrans polityczny
08:40 Ranczo - serial
09:35 Komisarz Alex - serial
10:35 Ojciec Mateusz - serial
11:25 Remiza. Zawsze w akcji! - serial TVP
12:00 Wiadomości
12:10 Agrobiznes
12:30 Agropogoda - magazyn
12:35 To się opłaca - magazyn
12:55 Natura w Jedynce - Ryś pod lupą - film
14:00 Elif - serial, prod. Turcja
15:00 Wiadomości
15:15 Alarm! - magazyn

TELETURNIEJ

15:35 Gra słów. Krzyżówka
16:05 Przysięga - serial
17:00 Teleexpress
17:15 Jaka to melodia?
17:55 Klan - telenowela TVP
18:20 Remiza. Zawsze w akcji! - serial TVP
18:55 Jeden z dziesięciu
19:30 Wiadomości
20:10 Alarm! - magazyn
20:30 Leśniczówka
21:00 Na sygnale - serial
21:20 Sprawa dla reportera
22:15 Magazyn śledczy Anity Gargas - magazyn
22:50 Magazyn kryminalny
23:40 Magazyn Ekspresu Reporterów
00:45 Tanie Dranie
01:30 Mrok - serial kryminalny

TVP 2

05:25 Na dobre i na złe - serial TVP
06:25 Smaki świata - pośród mórz - magazyn
06:55 Familiada - teleturniej
07:30 Pytanie na śniadanie
10:40 Panorama
10:50 Pytanie na śniadanie
11:20 Ostoja - magazyn
11:50 Dla niesłyszących - Barwy szczęścia - serial obyczajowy TVP
12:30 Koło fortuny - teleturniej
13:15 Kozacka miłość - serial kostiumowy, prod. Rosja
14:05 Va Banque - teleturniej
14:35 Na sygnale - serial fabularyzowany TVP
15:10 Górscy ratownicy - serial obyczajowy
16:00 Koło fortuny
16:35 Familiada - teleturniej
17:15 Promyk nadziei - serial
18:00 Panorama
18:20 Va Banque - teleturniej

SERIAL KOSTIUMOWY

18:45 Kozacka miłość - serial kostiumowy, prod. Rosja
19:35 Barwy szczęścia - serial obyczajowy TVP
20:40 Kulisy serialu Ojciec Mateusz - felieton
20:55 Ojciec Mateusz - serial kryminalny TVP
21:50 Miłość w czasach wojny - serial
23:00 Piłka nożna - Liga Europy 2021/22 - 5.kolejka: Leicester - Legia
01:05 Samba - komediodramat, prod. Francja, 2014, reż. Olivier Nakache
03:10 Bankowa gra - prod. Niemcy, Luksemburg
04:10 Art Noc - Scena muzyczna - RGG Trio - koncert
05:00 Zakończenie

TVN

05:40 Uwaga! - magazyn
06:00 Ukryta prawda - program obyczajowy
07:00 Kuchenne rewolucje - program kulinarno-rozrywkowy
08:00 Dzień Dobry TVN - magazyn
11:35 Doradca smaku
11:45 Ukryta prawda - program obyczajowy
12:50 Tajemnice miłości
13:55 Ukryta prawda - program obyczajowy
15:55 Kuchenne rewolucje - program kulinarno-rozrywkowy
17:00 Tajemnice miłości
18:00 Ukryta prawda - program obyczajowy
19:00 Fakty - informacje
19:35 Sport
19:45 Pogoda - informacje
19:50 Raport smogowy
19:55 Uwaga! - magazyn
20:10 Doradca smaku

SERIAL OBYCZAJOWY

20:15 Na Wspólnej - serial obyczajowy, Polska
20:55 Milionerzy
21:35 Kuchenne rewolucje - program kulinarno-rozrywkowy
22:35 Nigdy w życiu! - film komedia, Polska, 2004, reż. Ryszard Zatorski, wyk. Danuta Stenka, Artur Żmijewski, Joanna Brodzik, JanFrycz, Marta Lipińska, Krzysztof Kowalewski, Joanna Jabłczyńska, Rafał Królikowski
00:50 Ślub od pierwszego wejrzenia
01:55 Top Model
03:20 Kobieta na krańcu świata
03:55 Noc magii

POLSAT

06:00 Nowy dzień z Polsat News
08:40 Malanowski i Partnerzy
09:40 Sekrety rodziny
10:40 Dlaczego ja?
11:40 Gliniarze
12:50 Wydarzenia
13:25 Interwencja
13:40 Trudne sprawy
14:40 Dlaczego ja?
15:50 Wydarzenia
16:10 Pogoda
16:15 Interwencja
16:30 Na ratunek 112
17:00 Gliniarze
18:00 Pierwsza miłość
18:50 Wydarzenia
19:25 Gość Wydarzeń
19:45 Sport
19:55 Pogoda
20:05 Pretty Woman Zaradna i żywiołowa prostytutka Vivian Ward przypadkiem spotyka przystojnego milionera.

FILM OBYCZAJOWY

22:45 Skąd wiesz? - film obyczajowy Lisa to dziewczyna, dla której aktywność fizyczna jest pasją życia. Kiedy zostaje wykluczona z drużyny, wszystko, co było dla niej ważne, w minucie przestało istnieć. Lisa zastanawia się nad rozpoczęciem bardziej ustabilizowanego życia. W takim niezbyt rokującym na przyszłość nastroju zaczyna romans z Mattym, zawodnikiem baseballa, skoncentrowanym na sobie facecie, nie pozbawionym jednak uroku osobistego.
01:10 Zakończenie

TVP Kultura

07:00 Muzyczne poranki
08:00 Informacje kulturalne
08:35 Niedziela z... Kingą Dębską
09:25 Miłość blondynki - komedia
11:00 Rodzina Połanieckich - serial TVP
12:30 Kaprysy Łazarza - film TVP, reż. Janusz Zaorski
13:30 Wydarzenie aktualne
13:45 Mieszczanie żywieccy - cykl dokumentalny
14:25 Trzeci punkt widzenia - program publicystyczny
14:55 Odprawa - film dokumentalny, reż. Filip Drzewiecki
15:30 Syberiada polska - dramat, reż. Janusz Zaorski, wyk. Urszula Grabowska
17:50 Rzeczpospolita modernistyczna - Architektura Mieszkaniowa Luksusowa
18:30 Co dalej? - program publicystyczny

SERIAL OBYCZAJOWY

18:55 Targowisko próżności - serial, prod. Wielka Brytania, 2018
20:00 Czwartkowy klub filmowy
20:05 Czwartkowy klub filmowy - Krzyżacy - film fabularny
23:05 Res Poloniae
23:35 Penderecki. Droga przez labirynt - film dokumentalny
00:40 Co dalej? - program publicystyczny
01:15 Na wschód od Hollywood - Dziedziczki
03:00 Res Poloniae
03:40 Kino nocne - Wrzeciono czasu - film fabularny
05:30 Teledyski
05:35 Afisz kulturalny ekstra

TV Puls

06:00 Zbuntowany anioł - telenowela
07:00 Rodzinny interes - serial obyczajowy Serial w ciepły, czasem zabawny sposób będzie wprowadzać widza w świat głównych bohaterów, jednocześnie przedstawiając w każdym odcinku inną historię klientów warsztatu i salonu.
08:00 Lombard. Życie pod zastaw - serial obyczajowy
11:00 Zbuntowany anioł - telenowela
12:00 Zaklinaczka duchów - serial fantasy
14:00 Lombard. Życie pod zastaw - serial obyczajowy
16:00 Rodzinny interes - serial obyczajowy
18:00 Lombard. Życie pod zastaw - serial

FILM OBYCZAJOWY

20:00 Firmowa gwiazdka
22:05 Zły Mikołaj 2
23:55 American Pie: Bractwo Beta
01:35 Lombard. Życie pod zastaw - serial obyczajowy
02:35 Wojciech Cejrowski. Boso - Teksas
03:25 Zobacz to! Blok powtórkowy: Taki jest świat - program informacyjny prod. Polska
04:00 Menu na miarę - program kulinarny
04:35 Z archiwum policji
05:00 Rodzinny interes - serial obyczajowy prod. Polska

TVN 7

05:40 Szpital
06:40 Rozwód. Walka o wszystko
07:35 Papiery na szczęście - serial, Polska
08:10 Ukryta prawda - program obyczajowy
11:15 Rozwód. Walka o wszystko
12:15 Szpital - program obyczajowy
13:15 Szkoła
14:15 Sąd rodzinny - program sądowy
15:15 Sędzia Anna Maria Wesołowska
16:15 Ukryta prawda - program obyczajowy
17:15 Brzydula - serial, Polska
17:50 SOS Ekipy w akcji
18:55 19 + - obyczajowy
19:30 Papiery na szczęście - serial, Polska
20:00 Brzydula - serial, Polska
20:35 Hotel Paradise

KOMEDIA

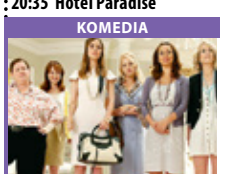

21:35 Druhny - film komedia, USA, 2011, reż. Paul Feig, wyk. Kristen Wiig, Maya Rudolph, Rose Byrne, Wendi McLendon-Covey, Ellie Kemper, Melissa McCarthy, Jill Clayburgh
00:15 Szakal - film sensacyjny, USA, Wielka Brytania, Francja, Niemcy, Japonia, 1997, reż. Michael Caton-Jones, wyk. Bruce Willis, Richard Gere, Sidney Poitier, Diane Venora, Mathilda May, Jack Black, J.K. Simmons, Tess Harper, Richard Lineback
02:45 Druga strona medalu - talk show
03:15 Noc magii

TV 4

06:00 Gliniarz i prokurator **07:00** Strażnik Teksasu **08:00** Nasz Nowy Dom **09:00** Pierwsza miłość **09:50** Kochane pieniądze **10:50** Hardkorowy lombard **11:50** Pamiętniki z wakacji
12:50 STOP Drogówka **14:55** Gwiazdy Kabaretu **15:55** Hardkorowy lombard **17:00** Policjantki i Policjanci **18:00** Kochane pieniądze **19:00** Policjantki i Policjanci **20:00** Święty **20:30** Sprawiedliwi - Wydział Kryminalny
21:40 Lokator Detektyw bada trop mordercy czyhającego na prostytutki pracujące przy Sunset Strip w Zachodnim Hollywood. Makabryczne praktyki zabójcy przypominają słynne wybryki nigdy nie złapanego, bezlitosnego XIX-wiecznego psychopaty z Londynu, **23:40** Śmierć na 1000 sposobów

TV Trwam

11:25 Myśląc Ojczyzna **11:35** Przyroda i ludzie **12:00** Anioł Pański **12:03** Informacje dnia **12:20** Ziemia Obiecana **13:00** Muzyczne chwile **13:30** Msza święta z Jasnej Góry **14:20** 100 cudownych miejsc na świecie
14:30 Wołyń – nierozliczone ludobójstwo **15:50** Ma się rozumieć **16:00** Informacje dnia **16:10** Z wędką nad wodę w Polskę i Świat **16:35** Porady Medyczne Bonifratrów **17:00** Akademia pro-life **17:05** Europejska perła baroku **17:30** Odpowiedzialni za Kościół **17:55** Poczet Wielkich Polaków **18:00** Anioł Pański **18:05** Informacje dnia
18:15 Rozmowy niedokończone **19:25** Święty na każdy dzień **19:30** Przyjaciele i bohaterowie **20:00** Informacje dnia **20:20** Różaniec **20:50** Głos Polski **21:00** Apel

eprasa.pl 913fb6fd2c

TAK WOŁÓW OBCHODZIŁ DZIEŃ NIEPODLEGŁOŚCI 11 LISTOPADA

Tak uczcili rocznicę odzyskania wolności

Uroczystości związane z Dniem Niepodległości rozpoczęła msza święta w Kościele św. Wawrzyńca w Wołowie. Mszę koncelebrował ks. proboszcz Stanisław Małysa w asyście honorowej Wojska Polskiego (kompania reprezentacyjna 3. Wołowskiego Pułku Dowodzenia) oraz pocztów sztandarowych.

Po modlitwie i mszy, mieszkańcy spotkali się pod pomnikiem w wołowskim Rynku.

Tutaj oddano salwę honorową, i odczytano apel poległych. - Odzyskiwanie przez Polskę niepodległości było procesem stopniowym. Wybór 11 listopada uzasadnić można zbiegiem wydarzeń w Polsce z zakończeniem I wojny światowej dzięki zawarciu rozejmu w Compičgne 11 listopada 1918, pieczętującego ostateczną klęskę Niemiec. Dzień wcześniej przybył do Warszawy Józef Piłsudski.

W tych dwóch dniach, 10 i 11 listopada 1918, Naród polski uświadomił sobie w pełni odzyskanie niepodległości, a nastrój głębokiego wzruszenia i entuzjazmu ogarnął kraj- powiedział w przemówieniu burmistrz Dariusz Chmura.

Delegacje szkół, samorządów, posłów Grzegorza Schetyny i Michała Jarosa złożyły kwiaty pod pomnikiem. Delegacja wołowskich radnych z burmistrzem D. Chmurą złożyły też kwiaty pod pomnikiem w Lubiążu.

Wojciech Orłowski

FOT. SP w Wińsku

Dzień wcześniej przybył do Warszawy Józef Piłsudski. W tych dwóch dniach, 10 i 11 listopada 1918, naród polski uświadomił sobie w pełni odzyskanie niepodległości,11 listopada, w 103 rocznicę odzyskania przez Polskę Niepodległości, odbyła się zbiórka naszej drużyny. Mogłyśmy się wcielić w nowe oddziały wojskowe i zdobywając pewien dokument, pomóc w walce o niepodległość! Później wzięłyśmy udział w obchodach rocznicowych w naszej miejscowości

Wybór 11 listopada uzasadnić można zbiegiem wydarzeń w Polsce z zakończeniem I wojny światowej dzięki zawarciu rozejmu w Compiègne 11 listopada 1918.

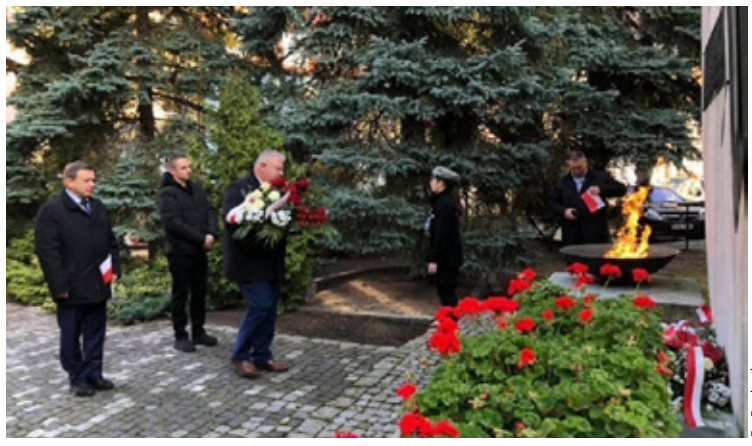

Fot.Facebook

Burmistrz Wołowa Dariusz Chmura

Odzyskiwanie przez Polskę niepodległości było procesem stopniowym (fot. W. Orłowski)

Wołów, poczty sztandarowe w Kościele św. Wawrzyńca

Fot.Facebook

Przedstawiciele służb mundurowych

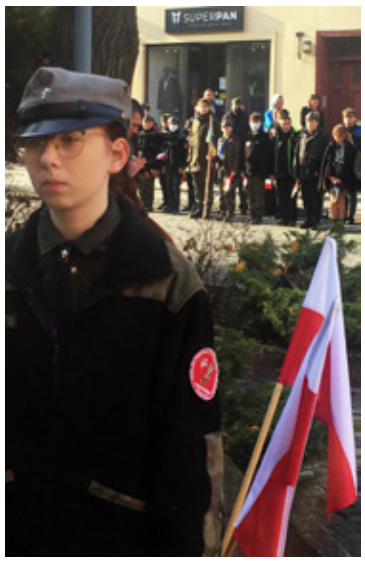

eprasa.pl 913fb6fd2c

Biegi, pieśni patriotyczne i modlitwa - za Ojczyznę

W tym roku uczciliśmy 103. rocznicę odzyskania przez Polskę Niepodległości. Dolnobrzescy samorządowcy oraz mieszkańcy wspólnie świętowali pod flagą biało-czerwoną.

W całym kraju odbywały się uroczystości z udziałem polityków, kombatantów, żołnierzy oraz tych wszystkich, dla których Polska oraz jej historia nie są obojętne. W Brzegu Dolnym, w rynku Starego Miasta pod pomnikiem złożono kwiaty, a tuż po odbył się bieg z okazji Niepodległości, rozpoczynający się w Rynku, kończący pod Miejskim Ośrodkiem Sportu i Rekreacji na osiedlu Warzyń. Janusz Malik, dyrektor MOSiR w Brzegu Dolnym komentuje: Bieg odbył się bez numerów startowych, trasa liczyła około trzech kilometrów. W biegu wzięło udział około 70 osób, wszyscy otrzymali koszulki okolicznościowe i medale, na końcu czekał ciepły poczęstunek i woda. Pierwszy na metę przybiegł pan Krzysztof z wynikiem 12 minut i 6 sekund. Trasę zabezpieczała policja oraz harcerze, za co chciałbym bardzo podziękować.

W samo południe można było pomodlić się w intencji Ojczyzny w Kościele p.w. NMP Królowej Polski, gdzie po mszy miał miejsce Koncert Finałowy Laureatów XVII Spotkania z Pieśnią i Piosenką Patriotyczną.

Również i u nas w miastach składano kwiaty pod obeliskami, brano udział w mszach świętych, zapalano znicze- wszystko to po to, aby uczcić pamięć ludzi walczących o Niepodległość, poległym za wolność Ojczyzny.

KaTa

Fot.Facebook

Wińsko

Fot.Facebook

Polski Związek Emerytów, Rencistów i Inwalidów- Brzeg Dolny

Fot.brzegdolny.pl

XVII Spotkanie z Pieśnią i Piosenką Patriotyczną (źródło: brzegdolny.pl)

Fot.brzegdolny.pl

Gmina Brzeg Dolny (źródło: brzegdolny.pl)

Fot.brzegdolny.pl

Bieg z okazji Narodowego Święta Niepodległości- Brzeg Dolny (źródło: brzegdolny.pl)

Policjanci z Wołowa i Brzegu Dolnego patrolowali ogrody działkowe

Policjanci Komendy Powiatowej Policji w Wołowie oraz Komisariatu Policji w Brzegu Dolnym sprawdzają miejsca, w których przebywają osoby bezdomne. Dzielnicowi pojawili się w tym celu na ogródkach działkowych. Przy okazji porozmawiali z działkowiczami o odpowiednim zabezpieczeniu swojego mienia na czas okresu zimowego.

Dzielnicowi z Komendy Powiatowej Policji w Wołowie oraz podległego Komisariatu Policji w Brzegu Dolnym podczas obchodów rejonów służbowych sprawdzają, czy osoby bezdomne oraz te zamieszkujące w trudnych warunkach nie potrzebują pomocy. Nie tylko dzielnicowi, ale także pozostali policjanci, regularnie, przez okres zimowy będą dokonywali kontroli miejsc, w których przebywają osoby bezdomne na terenie powiatu wołowskiego. Kontrole przeprowadzane są w ramach akcji Zima 20221/2022, która ma charakter pomocowy i ma na celu zebranie informacji o miejscach przebywania osób bezdomnych, przekazywanie im wiadomości o zagrożeniach związanych ze spadkiem temperatur oraz o schroniskach, noclegowniach i jadłodajniach, a także udzielanie wszelkiej pomocy w granicach posiadanych kompetencji. W tym celu w ramach obchodu rejonu służbowego Dzielnicowi Komisariatu Policji w Brzegu Dolnym odwiedzili dolnobrzeskie ogródki działkowe. Policjanci sprawdzili warunki bytowe przebywających tam osób, oferując jednocześnie możliwość pomocy.

Fot.KPP Wołów

Pobyt na terenie ogródków działkowych dzielnicowi wykorzystali również aby przeprowadzić rozmowy z działkowiczami. Przypominali, aby na okres zimowy rozważyć możliwość przewiezienia cenniejszego sprzętu w bezpieczne miejsce, a także, by właściwie zabezpieczyć altany. Funkcjonariusze przekazali działkowiczom materiały profilaktyczne oraz rozwiesili ulotki na tablicach umieszczonych na terenie ogródków.

Funkcjonariusze proszą o reagowanie, gdy widzimy osoby, które wieczorem czy w nocy przebywają na dworze, w niskich temperaturach siedzą w parkach, na przystankach lub w innych miejscach. Osoby mogą znajdować się pod wpływem alkoholu. Pamiętajmy, że nie musimy sami udzielać takim osobom pomocy, jednak, pozostając na mrozie, znajdują się oni w sytuacji zagrażającej zdrowiu i życiu. Nie wahajmy się więc zadzwonić na Policję.

kk

TYLKO „OCZKO”

4.LIGA. MKP WOŁÓW

14.kolejka

MKP WOŁÓW
- Słowianin Wolibórz 0-4 (0-0)
Żółte kartki: M. Warpas, K. Moskwa, M. Gacek;
MKP: Ł. Iwaszków – B. Gałecki (66’ D. Kamiński), M. Warpas, M. Wróbel, K. Moskwa, S. Kościuk (80’ P. Leśniewski), D. Rosiński, D. Draczyński (66’ K. Aramowicz), K. Miłkowski, M. Gacek, R. Sobieraj (82’ F. Dymitruk).

15.kolejka

Orzeł Ząbkowice Śl.
- MKP WOŁÓW 0-0
MKP: Ł. Iwaszków – B. Gałecki, S. Supranionek, M. Wróbel, K. Moskwa, S. Kościuk, D. Rosiński (80’ F. Dymitruk), D. Kamiński, D. Draczyński, K. Aramowicz, R. Sobieraj.

W listopadowym dwumeczu na zakończenie jesiennej rundy rywalizacji piłkarze wołowskiego MKP dopisali do swojego punktowego konta zaledwie *oczko*. W konfrontacjach z woliborskim Słowianinem i w Ząbkowicach Śl. po raz kolejny szwankowała skuteczność, gdyż w obu pojedynkach żadnemu z naszych graczy nie udało się wpisać na listę strzelców, choć zespół potrafił sobie stworzyć sytuacje, które powinny przynieść gole.

Choć *Słowianie* w sierpniu dopiero zadebiutowali w 4.ligowych rozgrywkach, to jednak w zeszłym sezonie na poziomie klasy okręgowej ponieśli jedynie 2 porażki (w 27 rozegranych spotkaniach), grając ze skutecznością 85%. W debiucie przegrali *derby* z noworudzkim Piastem (**1-2**), ale później było już całkiem przyzwoicie i zespół piął się w górę ligowego rankingu, a przed wizytą w Wołowie mógł się pochwalić 4.lokatą - tuż nad naszą ekipą. Było więc jasne, że podopiecznych trenera **Piotra Bolkowskiego** czeka trudne spotkanie, ale drużyna udźwignęła jego ciężar - tak się przynajmniej wydawało przez większą część meczu.

Od samego początku bowiem ton wydarzeniom na murawie nadawali gospodarze, choć rywale wcale nie zamierzali chować się za podwójną futbolową gardą. Oddali wprawdzie inicjatywę, ale umiejętnie bronili dostępu do własnego przedpola, co jednak nie zawsze im wychodziło, a ich nieporozumienia jako pierwszy mógł wykorzystać **Kamil Miłkowski**, ale przegrał pojedynek sam na sam z woliborskim golkiperem. Chwilę później okazję na *otwarcie* rezultatu miał **Damian Draczyński**, ale i on nie potrafił uderzyć na tyle mocno i precyzyjnie, aby piłka ugrzęzła w siatce bramki rywali. W 1.odsłonie w dogodnej sytuacji znalazł się jeszcze **Sebastian Kościuk**, ale pomocnik MKP nie zdecydował się na uderzenie, a później nie potrafił już znaleźć lepiej ustawionego kolegi i skończyło się na strachu. W tym okresie przyjezdni w zasadzie nie zagrozili bramce **Łukasza Iwaszkowa**, ale po zmianie stron nasz golkiper musiał już wykazać się umiejętnościami, gdyż na czystej pozycji znalazł się jeden ze *Słowian*, ale wówczas goście nie mieli jeszcze wyregulowanych celowników.

Druga połowa rozpoczęła się jednak od kolejnego zagrożenia pod bramką konkurentów, ale tym razem strzeleckiego egzaminu nie zdał **Kamil Aramowicz**. Wraz z upływem kolejnych minut animusz wołowian nieco przygasał, więc coraz śmielej poczynali sobie przyjezdni, do których

futbolowe szczęście uśmiechnęło się w 78.minucie. Niemal natychmiast po objęciu prowadzenia goście poprawili z rzutu wolnego i na kilka minut przed końcowym gwizdkiem wynik kompletnie *uciekł* naszej drużynie. W takiej sytuacji piłkarze MKP rzucili się do frontalnego ataku w poszukiwaniu kontaktowego trafienia i bliscy jego byli K. Aramowicz oraz **Daniel Kamiński**, ale rezultat pozostawał bez zmian. W ostatnich minutach rywale dwukrotnie wykorzystali maksymalne zaangażowanie wołowian w ofensywie i wyprowadzili kolejne *ciosy*, które nie tylko rozstrzygnęły rezultat konfrontacji, ale zapewniły im również efektowne zwycięstwo.

- *Czwartkowy mecz był dobrym futbolowym spektaklem, choć wynik z pewnością jest krzywdzący dla naszej drużyny* - powiedział po końcowym gwizdku arbitra trener P. Bolkowski. - *Piłkarze z Woliborza potwierdzili swoje umiejętności i pozycję w tabeli, ale nasz zespół z pewnością nie ustępował rywalowi aż w takich rozmiarach. W przekroju całego spotkania dłużej posiadaliśmy inicjatywę, ale od początku widać było, że to mecz do pierwszego trafienia, czyli kto jako pierwszy skutecznie przełamie defensywę przeciwnika, ten wygra. My swoich sytuacji nie potrafiliśmy wykorzystać, zaś konkurentom to się udało i wygrali*.

Niestety, obrony przeciwnika piłkarzom MKP nie udało się wymanewrować także w sobotę w mieście Frankensteina, czyli w Ząbkowicach Śl. Do konfrontacji z Orłem nasz zespół przystąpił jednak w mocno *okrojonym* składzie, a po tych, którzy wyszli na boisko widać było jeszcze zmęczenie czwartkowym pojedynkiem. Ponieważ jednak gospodarze również *płacili* cenę za zwycięstwo w Oławie, to od początku konfrontacji optyczną przewagę uzyskali wołowianie, a jako pierwszy w strzeleckiej sytuacji znalazł się **Robert Sobieraj**, po którego uderzeniu futbolówka minęła słupek bramki rywali ze złej strony. Choć tempo spotkanie nie było zbyt wysokie, to jednak nasz zespół potrafił sobie stworzyć jeszcze parę dogodnych sytuacji, ale żadna z nich nie przyniosła wymiernych korzyści.

Po przewie ponownie bliski *otwarcia* rezultatu był R. Sobieraj, który wprawdzie poprawił *celownik*, nie na tyle jednak, aby wpisać się na listę strzelców i po jego uderzeniu głową ząbkowiczan od utraty gola uratował słupek. Chwilę później napastnika MKP dokładnie *obsłużył* podaniem z głębi pola **Dominik Rosiński**, ale i tym razem wołowianina zawiódł strzelecki instynkt. Kiedy obie ekipy powoli godziły się z bezbramkowym podziałem punktów, niespodziewanie szansa na ich komplet otworzyła się przed piłkarzami Orła. Po składnej akcji zawodnik gospodarzy znalazł się w polu karnym w dogodnej sytuacji, a interweniujący Ł. Iwaszków potraktował rywale bez zbędnych *ceregieli*, w czego rezultacie arbiter spotkania podyktował rzut karny. Nasz golkiper chwilę później stanął jednak na wysokości zadania, wyczuł intencję strzelca i uratował swój zespół przed utratą gola, rehabilitując się w ten sposób za wcześniejszą nierozwagę.

- *Po obu ekipach widać było zmęczenie wcześniejszymi pojedynkami* - komentował szkoleniowiec MKP. - *My mieliśmy więcej okazji do zdobycia bramki, ale w końcówce mogliśmy ten mecz przegrać. Uważam, że podział punktów nie krzywdzi żadnej ze stron, a nasi piłkarze zasługują na słowa uznania, gdyż mimo zmęczenia i ubytków w składzie zaprezentowali się bardzo przyzwoicie*.

Pozostałe wyniki: 14.kolejka: Moto-Jelcz - Orzeł **0-3**; Polonia - Sokół **3-2**; Bielawianka - Polonia-Stal **1-2**; Lechia - Wierzbice **9-2**; Strzegom - Piast Ż. **2-0**; Piast N.R. - Pogoń **2-2**; Mirków/Długołęka - Barycz **2-5**; **15.kolejka:** Piast Ż. - Moto-Jelcz **0-0**; Sokół - Piast N.R. **2-1**; Barycz - Lechia **1-3**; Słowianin - Polonia **4-0**; Wierzbice - Strzegom **3-0**; Polonia-Stal - Mirków/Długołęka **2-1**; Pogoń - Bielawianka **2-7**.

TABELA				
1.	Lechia Dzierżoniów	15	**45**	53-9
2.	Polonia-Stal Świdnica	15	**38**	34-15
3.	Słowianin Wolibórz	15	**29**	39-21
4.	Barycz Sułów	15	**28**	30-21
5.	Polonia Trzebnica	15	**24**	22-25
6.	**MKP WOŁÓW**	15	**22**	20-22
7.	Orzeł Ząbkowice Śl.	15	**21**	23-18
8.	Sokół Marcinkowice	15	**21**	36-34
9.	Piast Nowa Ruda	15	**20**	23-26
10.	Bielawianka Bielawa	15	**16**	29-32
11.	GKS Mirków/Długołęka	15	**16**	22-29
12.	Pogoń Oleśnica	15	**14**	26-44
13.	AKS Strzegom	15	**13**	26-35
14.	Piast Żerniki	15	**12**	16-30
15.	Moto-Jelcz Oława	15	**11**	13-28
16.	WKS Wierzbice	15	**10**	15-38

16.kolejka (20-21 listopada)**:** Piast Żerniki - **MKP** (sobota, 13.30); Pogoń - Polonia-Stal; Orzeł - Polonia; Słowianin - Piast N.R.; Strzegom - Barycz; Mirków/Długołęka - Lechia; Sokół - Bielawianka; Wierzbice - Moto-Jelcz.

PIŁKA MŁODZIEŻOWA

Zmagania na rankingowym *pudle* zakończyli juniorzy dolnobrzeskiej AP, pokonując po zaciętym meczu konkurentów z Trzebnicy, walczących ciągle o ligowe zwycięstwo. Po pół godzinie gry i trafieniu **Franciszka Urbanka** goście musieli jednak *gonić* wynik, ale zamiast goli *zbierali* tylko kartki, w czego rezultacie końcowy kwadrans rozgrywali w 9, co wykorzystał **Bartłomiej Ciejek** *pieczętując* zwycięstwo gospodarzy. Ostatnie 10 minut jesiennych rozgrywek *piorunująco* rozegrali *Akademicy* z młodszej grupy wiekowej, którzy swoim rówieśnikom z Polonii Wrocław zaaplikowali w tym czasie aż 6 goli, dzięki czemu mogli cieszyć się z efektownego zwycięstwa. Na zakończenie rozgrywek pierwsze punkty w 6.lidze *zgubili* futboliści z Wołowa, ale mimo remisu z Tęczą podopieczni trenera **Krzysztofa Tabaka** pewnie zwyciężyli zmagania i wiosną będą mogli sprawdzić swoje umiejętności na wyższym poziomie. Finisz rozgrywek nie udał się natomiast młodym piłkarzom z Lubiąża, którzy zanotowali bolesna porażki, ale swój debiut w juniorskich rozgrywkach zakończyli na przyzwoitej 6.pozycji. Ze średnią 17,71 traconej bramki w meczu rozgrywki na najwyższym dolnośląskim szczeblu zakończyli trampkarze z dolnobrzeskiej Akademii. Niestety, ubytki w kadrze oraz klasa rywali okazały się nie do *przeskoczenia* i nasza drużyna musiała brać bolesne lekcje futbolowego rzemiosła. W grze nadal pozostają natomiast trampkarze MKP, którzy *punktowali* z 3.zespołem wrocławskiego Śląska, a w nadchodzącą sobotę efektownie będą chcieli zakończyć jesienne zmagania w konfrontacji z rówieśnikami z Miękini.

JUNIORZY

3.LIGA OKRĘGOWA

AP BRZEG DOLNY
- Polonia Trzebnica 2-0 (1-0)
Bramki: F. Urbanek (28’), B. Ciejek (85’);
Żółte kartki: F. Urbanek, P. Stróżyński;
AP: B. Chyziński – Ł. Tkaczyk, B. Pajęcki, D. Tomczak, J. Jaguś, D. Nowak, J. Więcławski (77’ T. Woźniak), K. Więcławski, B. Ciejek, F. Urbanek (77’ A. Wyrzykowski), P. Stróżyński (85’ S. Kril).

TABELA				
1.	Pogoń Oleśnica	9	**23**	65-11
2.	Polonia Trzebnica	9	**22**	64-8
3.	**AP BRZEG DOLNY**	9	**19**	25-10
4.	Polonia Środa Śl.	9	**17**	37-16
5.	Mirków/Długołęka	9	**15**	35-23
6.	Energetyk Siechnice	9	**12**	22-51
7.	Barycz Milicz	9	**9**	20-29
8.	Skra Wojnowice	9	**9**	18-46
9.	Zorza Pęgów	9	**4**	10-54
10.	Unia Wrocław	9	**0**	2-50

JUNIORZY MŁODSI

3.LIGA OKRĘGOWA

AP BRZEG DOLNY
- Polonia Wrocław 10-1 (3-1)
Bramki: D. Zdych (12’), A. Wolański (23’, 25’), B. Pajęcki (72’, 87’, 89’), B. Ciejek (80’, 85’), F. Urbanek (88’), S. Sienkiewicz (+90’);
AP: B. Chyziński (60’ D. Maciaszek) – B. Sadowski, A. Purcha (65’ Ł. Tkaczyk), S. Kril, A. Paszek, D. Zdych (67’ B. Pajęcki), T. Woźniak, A. Wyrzykowski, A. Wolański (65’ B. Ciejek), K. Machowicz (75’ S. Sienkiewicz), M. Świątek (67’ F. Urbanek).

TABELA				
1.	Widawa Kiełczów	12	**33**	48-11
2.	Śląsk II Wrocław	12	**25**	44-27
3.	Polonia Środa Śl.	12	**17**	31-33
4.	**AP BRZEG DOLNY**	12	**15**	31-30
5.	Polonia Wrocław	11	**11**	22-44
6.	Parasol Wrocław	12	**8**	17-32
7.	Pogoń Oleśnica	11	**8**	22-38

6.LIGA OKRĘGOWA

13.kolejka

Tęcza Brzezia Łąka
- ODRA LUBIĄŻ 11-0 (4-0)
ODRA: K. Bronowicki – K. Połetek, S. Rewak, J. Niewiadomski, K. Mydłowski, A. Niewiadomski, F. Kreczmer, B. Bańowski, M. Kijaczek, K. Romanowicz, D. Świrta.

14.kolejka

MKP WOŁÓW
- Tęcza Brzezia Łąka 4-4 (2-2)
Bramki: M. Warpas (15’, 83’), M. Tkaczyk (22’, 49’);
Żółta karta: M. Warpas;
MKP: O. Bednarz – M. Szerszeń, M. Tkaczyk, M. Wiąckiewicz, F. Nowak, M. Warpas, M. Dziubiński (70’ Ł. Grzyb), I. Partyka (70’ J. Rutkiewicz), K. Rodak, F. Poprawski (46’ J. Łoziński), Ł. Szerszeń, D. Kurantowicz.

ODRA LUBIĄŻ
- Rapid Domaniów 1-8 (0-3)
Bramka: S. Rewak (65’);
ODRA: K. Romanowicz – J. Niewiadomski, D. Soroko, W. Kaczyński, K. Mydłowski, S. Augustynowicz, B. Bańkowski, S. Rewak, A. Niewiadomski, M. Kijaczek, D. Świrta.

TABELA				
1.	**MKP WOŁÓW**	14	**40**	101-17
2.	Orzeł Prusice	14	**30**	38-24
3.	Tęcza Brzezia Łąka	14	**29**	93-33
4.	Piast Żerniki	14	**19**	36-41
5.	Rapid Domaniów	14	**16**	33-56
6.	**ODRA LUBIĄŻ**	14	**11**	27-70
7.	Lider Borów	14	**9**	15-64
8.	Młodzik Przeworno	14	**6**	22-60

TRAMPKARZE

1.LIGA WOJEWÓDZKA

Olympic Junior
- AP BRZEG DOLNY 22-0 (10-0)
AP: N. Gaborski – K. Żuk, F. Szał, S. Kosiński, M. Jabłonka, T. Niczyj, J. Nestorowski, K. Pytlak, J. Kuczma, M. Tkaczyk, S. Kuczniak – J. Kutzmann, M. Sielicki.

TABELA				
1.	Chrobry Głogów	14	**37**	62-14
2.	Olympic Junior	14	**32**	74-16
3.	Śląsk II Wrocław	14	**29**	66-10
4.	Parasol Wrocław	14	**22**	58-15
5.	Zagłębie II Lubin	14	**18**	59-27
6.	Polonia-Stal Świdnica	14	**14**	50-39
7.	Iskra Kochlice	14	**10**	45-48
8.	**AP BRZEG DOLNY**	14	**0**	3-248

4.LIGA OKRĘGOWA

Śląsk III Wrocław
- MKP WOŁÓW 0-3

TABELA				
1.	Piast Żmigród	12	**33**	119-18
2.	Unia Wrocław	11	**28**	55-18
3.	Olympic III Junior	12	**19**	58-49
4.	**MKP WOŁÓW**	13	**16**	40-74
5.	AP Syców	12	**14**	36-38
6.	Śląsk III Wrocław	12	**13**	44-31
7.	Piast Żerniki	12	**10**	22-70
8.	Gmina Miękinia	12	**7**	20-96

14.kolejka (20 listopada, 11.00)**:** **MKP** - Gmina Miękinia.

MŁODZIKI

4.LIGA OKRĘGOWA

AP BRZEG DOLNY
- Moto-Jelcz Oława 4-1 (2-0)
Bramki: T. Jaworski (6’, 9’), J. Kawalec (42’), F. Bęben (48’);
AP: C. Sadowski – F. Bęben, J. Kawalec, M. Paszek, P. Bęben, M. Chmielewski, T. Jaworski, W. Rola, M. Olcha – E. Litwin, M. Bolek.

TABELA				
1.	Wrocław III Academy	11	**30**	68-16
2.	Forza Wrocław	12	**26**	51-19
3.	Ślęza III Wrocław	10	**22**	42-13
4.	**AP BRZEG DOLNY**	11	**14**	32-44
5.	Academy Kiełczów	10	**9**	10-27
6.	Moto-Jelcz Oława	11	**9**	9-51
7.	Sporting Wrocław	11	**1**	12-54

14.kolejka (20 listopada, 13.00)**:** Academy Kiełczów - **AP**.

KURIER GMIN
TYGODNIK POWIATU WOŁOWSKIEGO
www.kuriergmin.pl

KLASA OKRĘGOWA

14.kolejka

Orzeł Pawłowice
- ODRA LUBIĄŻ 2-1 (0-0)
Bramka: D. Szczerba (53');
Żółte kartki: K. Zawadzki, J. Ignaszewski;
ODRA: D. Posacki – K. Wojtyło (67' Ł. Piskorski), M. Wojtyło, K. Zawadzki, K. Kupiec, M. Janas, M. Mostipan, Patryk Bobkiewicz, Przemysław Bobkiewicz (80' P. Główka), D. Szczerba (70' A. Judziński), A. Główka (87' J. Ignaszewski).

15.kolejka

ODRA LUBIĄŻ
- Rapid Domaniów 4-0 (1-0)
Bramki: Przemysław Bobkiewicz (25'), Patryk Bobkiewicz (51'), A. Główka (71'), Ł. Piskorski (87');
ODRA: D. Posacki – J. Szuszfalak, K. Zawadzki (80' K. Sołowski), M. Wojtyło, K. Kupiec, M. Janas (75' A. Judziński), M. Mostipan, Patryk Bobkiewicz (75' Ł. Piskorski), Przemysław Bobkiewicz (70' K. Wojtyło), D. Szczerba (65' P. Główka), J. Rosa (70' A. Główka).
Pozostałe wyniki: 14.kolejka: Czarni - Wiwa **2-2**; Polonia B. - Polonia Śr.Śl. **2-0**; Wratislavia - Zenit **1-2**; Rapid - Żórawina **1-3**; Błysk - Prusice **3-0**; Kobierzyce - Galakticos **0-1**; Marszowice - Mechanik **8-1**; **15.kolejka:** Polonia Śr.Śl. - Kobierzyce **0-1**; Żórawina - Wratislavia **2-2**; Galakticos - Czarni **8-2**; Mechanik - Pawłowice **2-4**; Prusice - Polonia B. **0-2**; Wiwa - Marszowice **2-2**; Zenit - Błysk **3-0**.

TABELA

1.	Galakticos Solna	15	**42**	55-11
2.	Orzeł Pawłowice	15	**35**	40-19
3.	Orzeł Marszowice	15	**30**	39-30
4.	Polonia Bielany Wr.	15	**26**	45-23
5.	Czarni Jelcz-Lask.	15	**24**	42-43
6.	GKS Kobierzyce	15	**23**	37-25
7.	Polonia Środa Śl.	15	**22**	34-21
8.	Wiwa Goszcz	15	**22**	35-35
9.	**ODRA LUBIĄŻ**	15	**20**	30-28
10.	Błysk Kuźniczysko	15	**18**	36-35
11.	Zenit Międzybórz	15	**18**	24-24
12.	KS Żórawina	15	**18**	29-33
13.	Wratislavia Wrocław	15	**13**	39-37
14.	Orzeł Prusice	15	**13**	21-54
15.	Mechanik Brzezina	15	**11**	22-60
16.	Rapid Domaniów	15	**4**	6-55

KLASA A - grupa 1.

14.kolejka

KS Piotrowice
- VICTORIA ORZESZKÓW 0-0
VICTORIA: J. Pisarski – Ł. Bagiński, D. Pakuła, K. Partyka, D. Pazio, A. Ulmaniec, J. Stefański, D. Adamczak, B. Haniecki, B. Bojanowski, A. Jazowiecki.

15.kolejka

VICTORIA ORZESZKÓW
- Pogoń Miękinia 1-3 (1-1)
Bramka: B. Haniecki (34');
VICTORIA: J. Pisarski – Ł. Bagiński, L. Jończyk (68' K. Gwóźdź), K. Partyka, D. Pakuła, D. Pazio, B. Haniecki, M. Kasperski, S. Lorek, B. Bojanowski, M. Piechuta.
Pozostałe wyniki: 14.kolejka: Ślęża - Sokół **1-2**; Pogoń - Czarni **5-0**; Porcelana - Ambrozja **6-0**; Zjednoczeni - Piast **2-2**; Osiek - Zieloni **2-3**; Sparta - Polonia **1-0**; Dąb - Parasol **2-0**; **15.kolejka:** Zieloni - Sparta **2-0**; Czarni - Dąb **6-1**; Piast - Piotrowice **1-6**; Polonia - Zjednoczeni **2-1**, Sokół - Porcelana **3-2**; Ambrozja - Osiek **2-3**; Parasol - Ślęża **2-1**.

TABELA

1.	Pogoń Miękinia	15	**40**	55-11
2.	Sokół Smolec	15	**40**	58-20
3.	Sparta Wszemirów	15	**30**	35-32
4.	**VICTORIA ORZESZKÓW**	15	**28**	41-25
5.	KS Piotrowice	15	**26**	36-27
6.	Porcelana Ciechów	15	**25**	29-31
7.	Parasol Wrocław	15	**21**	30-24
8.	LZS Osiek	15	**21**	31-46
9.	Ambrozja Bogdaszowice	15	**20**	29-37
10.	Polonia II Środa Śl.	15	**19**	32-34
11.	Zieloni Rakoszyce	15	**18**	23-29
12.	Ślęża Sobótka	15	**16**	27-29
13.	Czarni Białków	15	**15**	29-44
14.	Zjednoczeni Łowęcice	15	**13**	30-38
15.	Dąb Pruszowice	15	**9**	26-53
16.	Piast Lutynia	15	**7**	19-50

KLASA A - grupa 2.

14.kolejka

Barycz Milicz
- KP BRZEG DOLNY 17-0 (7-0)
KP: M. Bołdyn – S. Goles, P. Górniak, S. Mielcarek, T. Posłuszny, K. Kubacki, J. Lewański, P. Jurków, M. Muzyka, F. Kubala, M. Posłuszny.

Dwa trafienia i dwie asysty - to wkład Marcina Beresteckiego w najcenniejsze jesienne zwycięstwo dolnobrzeskiego Rokity, którego gracze w Krzelowie przypieczętowali tytuł mistrzów jesieni i pewnie zmierzają na boiska klasy A.

SPARTA MIŁCZ
- Victoria Zawonia 3-6 (1-2)
Bramki: V. Butko (23'), K. Jelec (66'), M. Kaniecki (89');
MIŁCZ: M. Krajka – G. Kozak, R. Pietras, T. Kunat (46' S. Pęcherski), M. Hańczyk, M. Wróbel, V. Butko (75' A. Korcz), D. Krakowiak (75' M. Kaniecki), K. Jelec, M. Pawłowicz, P. Chmielewski (46' M. Leśniewski).

15.kolejka

KP BRZEG DOLNY
- Płomień Krośnice 6-3 (3-3)
Bramki: F. Kubala (4', 24', 38', 66', 76'), M. Muzyka (89');
Żółte kartki: M. Kudryński, M. Igierski, M. Bołdyn;
KP: M. Bołdyn – S. Goles, P. Górniak, M. Igierski, R. Żak, K. Kubacki, M. Kudryński (87' T. Posłuszny), M. Kasper, M. Muzyka, M. Posłuszny (50' S. Mielcarek), F. Kubala.

Zorza Pęgów
- SPARTA MIŁCZ 3-0 (1-0)
Żółte kartki: G. Kozak (2), K. Stefanowski, T. Kunat;
Czerwona kartka: G. Kozak (63');
SPARTA: H. Kunda – G. Kozak, T. Kunat, R. Pietras (46' S. Pęcherski), A. Korcz, K. Stefanowski, M. Malinowski, V. Butko (65' P. Ignasiak), M. Wróbel, P. Kozak, P. Chmielewski (46' M. Leśniewski).
Pozostałe wyniki: 14.kolejka: Bresna - Sokół K. **10-2**; Plon - Dolpasz **10-1**; Krzyżanowice - Zorza **3-1**; Płomień - Lotnik **1-5**; Orla - Sparta S.**5-2**; **15.kolejka:** Sokół K. - Plon **2-3**; Victoria - Orla **1-5**, Sparta S. - Sokół II **1-2**; Dolpasz - Krzyżanowice **6-0**; Lotnik - Bresna **0-2**.

TABELA

1.	Plon Gądkowice	14	**37**	53-22
2.	Bresna Brzeźno	14	**32**	61-19
3.	Barycz Milicz	14	**30**	61-22
4.	Orla Korzeńsko	14	**26**	51-32
5.	Victoria Zawonia	14	**25**	41-29
6.	Lotnik Twardogóra	14	**25**	33-21
7.	Dolpasz Skokowa	14	**23**	45-35
8.	LKS Krzyżanowice	14	**20**	28-27
9.	Sparta Skarszyn	14	**19**	26-26
10.	Zorza Pęgów	14	**18**	29-29
11.	Sokół Kaszowo	14	**16**	22-39
12.	Sokół II Wielka Lipa	14	**12**	22-45
13.	Płomień Krośnice	14	**9**	21-39
14.	**SPARTA MIŁCZ**	14	**7**	16-57
15.	**KP BRZEG DOLNY**	14	**3**	15-82
16.	Bór Oborniki Śl.	-	-	-

KLASA B - grupa 1.

12.kolejka

ROKITA BRZEG DOLNY
- Lech Barkowo 6-1 (2-0)
Bramki: M. Berestecki (2', 46', 50'), M. Żebrowski (44'), K. Karbowski (52'), N. Witek (71');
ROKITA: J. Kołodziejczyk – M. Klimczak, K. Drałus (60' M. Putra), M. Racki (50' K. Rybski), M. Kuriata (67' K. Sawko), M. Kokociński (10' J. Mazur), M. Zawisza (30' K. Karbowski), M. Żebrowski, K. Mucha, M. Pomiećko, M. Berestecki (51' N. Witek).

KUSY POGALEWO WLK.
- KS Piotrkowice 3-6 (0-4)
Bramki: Ł. Leja (50'), J. Okruszko (56'), K. Kasina-Romaniuk (69');
Żółte kartki: Ł. Leja, K. Kasina-Romaniuk;
KUSY: Z. Paciorek – Klaudiusz Wójcik, Ł. Leja, D. Mil, J. Okruszko, D. Cyrankowski (46' K. Kopczyński), K. Kasina-Romaniuk, K. Pietroń, D. Ogonowski, S. Tyszkowski, D. Sieradzki (75' J. Gawlikowski).

HEROSI STARY WOŁÓW
- ZRYW GŁĘBOWICE 0-4 (0-1)
Bramki: M. Maślejak (21'), M. Gajewski (76'), K. Łańczak (81', 87');
ZRYW: M. Jaguś – T. Szadej, J. Kuczyński, K. Strzemski, P. Łoziński, M. Oleszkiewicz (46' K. Łańczak), A. Czuchajewski (82' K. Strączek), K. Kołb, F. Stuchły (58' M. Gajewski), A. Tsymbaliuk (77' D. Stuchły), M. Maślejak.

Odra Uraz
- KOMETA KRZELÓW 0-6

Oran Borzęcin
- OLIMPIA GODZIĘCIN 1-0

RUCH WARZĘGOWO
- KS BRZEG DOLNY 2-11

13.kolejka

KOMETA KRZELÓW
- ROKITA BRZEG DOLNY 2-4 (1-1)
Bramki: D. Chylak (40'), M. Racki (71'-samobójcza) oraz M. Pomiećko (17'), M. Berestecki (47', 76'), M. Racki (67');
Żółte kartki: M. Białek oraz M. Pomiećko;
KOMETA: J. Nowaczyk – K. Ignasiak, M. Zioła, B. Przyszlak, M. Kędzierski, A. Chylak (89' D. Wilk), A. Marcinkowski, M. Białek, R. Sawa (75' D. Bekacz), D. Chylak, K. Kmieć (85' M. Dziubiński);
ROKITA: J. Kołodziejczyk – M. Kowalski, M. Racki, M. Klimczak, K. Drałus (78' N. Witek), K. Karbowski (65' K. Rybski), J. Mazur, K. Mucha, M. Berestecki, M. Żebrowski (85' R. Konieczny), M. Pomiećko.

OLIMPIA GODZIĘCIN
- HEROSI STARY WOŁÓW 5-3 (3-1)
Bramki: K. Lipa (26', 88'), H. Skrzek (33', 37'), K. Praczyk (76') oraz G. Zalewski (23', 70'), S. Siepko (80');
OLIMPIA: D. Kasprzyk – P. Hawrylczak, M. Faron, K. Praczyk, M. Wyrwich, M. Kopacz, P. Ignasiak, G. Szewczyk (80' J. Lisowski), H. Skrzek, Ł. Kociołek (70' T. Borowski), K. Lipa;
HEROSI: T. Czerep – K. Jarosz, G. Zalewski, M. Socha, W. Bilski, M. Idczak, D. Przybylski, D. Kasprzyk, S. Siepko, J. Czekański, Z. Miłuch.

KUSY POGALEWO WLK.
- KS BRZEG DOLNY 1-4 (0-3)
Bramki: Marcel Mil (75') oraz S. Fernandez (11'), M. Burdyński (14'), M. Czyżowicz (44'), M. Tomela (73');
Żółte kartki: D. Ogonowski oraz M. Burdyński;
KUSY: Z. Paciorek – Z. Mil (10' D. Mil), Karol Wójcik, M. Prządka, J. Okruszko (46' K. Kopczyński), K. Kasina-Romaniuk, D. Cyrankowski, D. Sieradzki, Marcel Mil (80' J. Gawlikowski), D. Ogonowski, R. Sokalski;
KS: K. Karbowniczak (82' S. Siwek) – R. Gierczyk, W. Biruk, M. Burdyński, M. Tomela, F. Cukrowski (82' K. Ziółkowski), S. Węglarz (70' A. Juwa), D. Skoczeń, A. Gregoraszczuk (70' A. Sadowski), M. Czyżowicz, S. Fernandez.

Lech Barkowo
- RUCH WARZĘGOWO 9-2 (5-0)
Bramki: J. Kozak (50', 52');
RUCH: P. Suchacki – Przemysław Miłuch, P. Michułka, Ł. Domin, M. Grzywacz, J. Sulikowski, J. Koza, J. Moskal, P. Cieśliński, Piotr Miłuch, M. Suchan.
Pozostałe wyniki: Piotrkowice - Orkan **2-3**; Pirania - Odra **6-1**.

TABELA

1.	**ROKITA BRZEG D.**	12	**36**	79-8
2.	**KOMETA KRZELÓW**	12	**30**	61-13
3.	Pirania Radziądz	12	**27**	57-29
4.	**OLIMPIA GODZIĘCIN**	12	**22**	31-21
5.	Orkan Borzęcin	12	**21**	27-18
6.	**KS BRZEG DOLNY**	12	**20**	47-37
7.	**ZRYW GŁĘBOWICE**	12	**18**	33-41
8.	Lech Barkowo	12	**15**	26-38
9.	KS Piotrkowice	12	**11**	34-44
10.	**KUSY POGALEWO W.**	12	**10**	34-42
11.	**RUCH WARZĘGOWO**	12	**10**	24-69
12.	Odra Uraz	12	**3**	16-63
13.	**HEROSI ST. WOŁÓW**	12	**2**	12-58

eprasa.pl 913fbofd2c

JESSICA RZĄDZI!

PZT

TENIS ZIEMNY

Znakomite wieści na początku listopada doszły do nas z kortów w Sobocie k/Rokietnicy oraz Szczawna-Zdroju, gdzie tenisowe nadzieje rywalizowały odpowiednio w Ogólnopolskim Turnieju Kwalifikacyjnym (CTS CUP '2021) oraz Wojewódzkim Turnieju Kwalifikacyjnym w grupie kadetów (do 16 lat). W obu imprezach swoje umiejętności prezentowali **Jessica** i **Kevin Pabisiakowie** ze Starego Wołowa i robili to w bardzo spektakularnym stylu.

Na początek przenieśmy się na wielkopolskie korty, gdzie 31 najbardziej utalentowanych graczy kraju rozpoczęło 6 listopada rywalizację w prestiżowym turnieju. Kevin w grupie kadetów notowany jest na 117.pozycji, więc siłą rzeczy nie był wymieniany w gronie faworytów tej imprezy, o czym zresztą przekonaliśmy się już w jego inauguracyjnym pojedynku. Jego konkurent - **Artsiom Marozau**, był pewną niewiadomą, ale szybko pokazał, że sprawnie potrafi *operować* rakietą i nasz reprezentant zszedł z kortu pokonany (3:6; 1:6). W turnieju deblowym w parze z łodzianinem **Janem Kaczorowskim** (134.) wołowianin także nie powalczył, już po 1.rundzie żegnając się z rozgrywką.

Trudno było przypuszczać, że w gronie dużo bardziej doświadczonych rywalek, których w Sobocie pojawiło się 20, lepiej poradzi sobie Jessica (128.), ale ona wykorzystała listopadową szansę, rozpoczynając swój udział od dość pewnego zwycięstwa (6:4; 6:0) nad leszczynianką **Poliną Isakovą** (209.). Później jednak na jej drodze stanęła jedna z faworytek zawodów - **Antonina Maćkowiak** (30.) z Poznania, ale ostatecznie rywalka nie wyszła na kort i wołowianka znalazła się w ćwierćfinale. Kolejną jej rywalką była wrocławianka **Adrianna Kluska** (49.), która naszej zawodniczce *oddała* zaledwie 4 gemy (3:6; 1:6), a później ograła kolejne konkurentki i sięgnęła po singlowe zwycięstwo.

W *tandemie* z **Ariną Kuzminą** (219.) z Wrocławia nasza reprezentantka sprawiła niespodziankę w 1.rundzie gier deblowych, wyrzucając za turniejową *burtę* parę **Paulina Aleksandrowicz** (94.)/ **Magdalena Bania** (28.) po zaciętym *tie-break'u* (10:8). Półfinał nie rozpalił jedna emocji i toczył się pod zdecydowane dyktando **Alicji Głowackiej** (58.) i **Martyny Śrutwy** (26.), które pewnie zameldowały się w finale (2:6; 2:6).

Wielkopolskie *lekcje* szybko jednak zaprocentowały i turniej w Szczawnie-Zdroju należał już do Jessiki. Walkę w turnieju singlowym WTK wołowianka rozpoczęła w ćwierćfinale, w którym początkowo trochę męczyła się z wałbrzyszanką **Polą Rosiak** (175.), ale w 2.secie było już z *górki* (7:6 (8); 6:0), a później rozpędzona tenisista ze Starego Wołowa pokonała w *tie-break'u* główną pretendentkę do zwycięstwa - **Jessicę Gawrysiak** (88.) z Bielska-Białej (6:1; 2:6; 10:8). Mecz finałowy rozpoczął zacięty set z **Julią Sierhej** (114.) z Wałcza, który lepiej *wytrzymała* wołowianka (7:5), a później nasza reprezentantka nie dała się już *dogonić* (6:2) i mogła odbierać gratulacje za zwycięstwo w turnieju singlowym.

Radość ze zwycięstwa w Szczawnie-Zdroju potęgował jeszcze fakt, że w parze z J. Gawrysiak gładko (po walkowerze) nasza tenisistka miała przed sobą kolejny finał - tym razem debla. W 1.odsłonie obie Jessiki poradziły sobie bez większych *zgrzytów* z parą **Julia Hoffmann** (181.)/P. Rosiak (6:1), ale później konkurentki się *postawiły* (4:6) i o zwycięstwie decydował - na szczęście kolejny zwycięski *tie-break* (10-7).

Skuteczną grę swojej siostry mógł śledzić Kevin, któremu sportowe szczęście w listopadowym WTK nie dopisało. Wprawdzie nasz reprezentant rozpoczął od gładkiego zwycięstwa (6:2; 6:1) z wrocławianinem **Janem Koniecznym** (268.), ale w ćwierćfinale musiał mierzyć się z najwyżej notowanym konkurentem - **Andrzejem Chorostinem** (55.) z Zielonej Góry. Półfinałowa gra rozpoczęła się jednak dość sensacyjnie, gdyż po zaciętej walce prowadzenie w meczu objął wołowianin (7:5) i chociaż w 2.partii dał się trochę zdominować (3:6), to w decydującym secie ponownie mieliśmy na korcie sportowy thriller, którego rozstrzygnięcie nie było jednak turniejowym *trzęsieniem ziemi* (10:12).

Nasi reprezentanci w Szczawnie-Zdroju zaprezentowali się jednak znakomicie i obojgu należą się wielkie słowa uznania i gratulacje.

HALOWA LIGA PIŁKI NOŻNEJ w BRZEGU DOLNYM

ENTRACK

Po *covidowej* przerwie na parkiet dolnobrzeskiej hali Rokita wracają piłkarze amatorzy, który po raz kolejny staną do ligowej rywalizacji. Przed nami już 26.sezon halowych zmagań i po tak długiej przerwie z całą pewnością zapowiada się bardzo atrakcyjnie. W nadchodzących zmaganiach zmieni się *szyld* rozgrywek, gdyż głównym sponsorem rywalizujących futbolistów została firma ENTRACK. Od początku listopada trwają zapisy zespołów, a we wtorek doszło do organizacyjnego spotkania. Nowy sezon powoli się więc *rozkręca* i miejmy nadzieję, że piłkarska walka dostarczy jej uczestnikom i ich kibicom co najmniej takich emocji, jak w poprzedniej edycji, kiedy to losy halowego *championatu* ważyły się do ostatniej kolejki.

Przypomnijmy, że od czerwca 2020 roku mistrzowski tytuł dzierży ekipa FC Paciaciaki, choć o ligowym zwycięstwie zadecydował rozegrany jeszcze w marcu mecz z drużyną FC Dworek (**2-0**). To jednak już historia, a zbliżające się rozgrywki zapowiadają się jeszcze bardziej interesująco, o czym oczywiście będziemy informować na naszych łamach.

PRACOWITE DNI

ZAPASY. WIATR WOŁÓW

Na przełomie miesięcy sporo działo się na zapaśniczych matach. Jeszcze w październiku w Boguszowie-Gorcach spotkały się młodziczki z regionu, by po raz 7.(i ostatni) stanąć w szranki sportowej walki w ramach cyklu *Heros Lady OPEN*. W ligowej rywalizacji udział wzięły również zawodniczki z Niemiec, co jednak oczywiście nie przeszkodziło **Magdalenie Siedy** (kat.58kg) stanąć na najwyższym stopniu podium. Goryczy porażki w październikowych zawodach nie zaznała także **Izabela Kuriata** (62), ale nieco zawiedziona swoimi wynikami mogła być **Magdalena Wijatyk** (46), która wprawdzie *otarła się* o medal, ale zawody zakończyła ostatecznie na 5.pozycji. W zmaganiach dzieci natomiast po raz kolejny znakomicie zaprezentowały się **Wanessa Rozpędek** (27) i **Julita Machała** (40), stając na najniższym stopniu turniejowego podium.

Na zakończenie cyklu nie mogło oczywiście zabraknąć indywidualnych wyróżnień za całokształt występów. Wśród najlepszych 10 uczestniczek *ligowych* zmagań znalazła się oczywiście M. Siedy (4.miejsce), która na to uznanie zdecydowanie zapracowała.

Kolejnym sportowym sprawdzianem dla naszych młodych zapaśników były zawody w Osielsku, gdzie w sobotę spotkało się ponad 200 entuzjastów tej dyscypliny sportu, reprezentujących nie tylko biało-czerwone barwy, ale także konkurenci z Ukrainy, Uzbekistanu oraz Wielkiej Brytanii, a okazją do tego był 6.Ogólnopolski Turniej Dzieci i Młodzików w ramach U-14 *Wrestling Tour '2021*. W tym międzynarodowym towarzystwie po raz kolejny *rozbłysnął* talent M. Siedy, która od samego początku pewnym krokiem przemierzała osielską matę w drodze po złoty krążek. Jeszcze niepewnie sportowe kroki wśród młodziczek stawia natomiast M. Wijatyk i chociaż w listopadowych zawodach nasza reprezentantka po

raz kolejny zaprezentowała ambitną i zaciętą postawę, to tym razem musiała ustąpić pola znacznie bardziej doświadczonym konkurentkom i zadowolić się 8.pozycją.

Swoją przynależność do krajowej czołówki w listopadowym turnieju potwierdzili natomiast **Maksymilian Rozpędek** (57) oraz **Jakub Piotrowski** (62). Pierwszy z wymienionych w pojedynkach eliminacyjnych pewnie *wysadzał* za turniejową *burtę* kolejnych konkurentów i być może to trochę uśpiło czujność zawodnika Wiatru, gdyż w walce finałowej napotkał na spory opór i chociaż było kilka momentów, kiedy wydawało się, że zdoła *przełamać* rywala, to jednak musiał zejść z maty jako pokonany. Nieco wcześniej sportowego *dziegciu* zakosztował drugi z naszych reprezentantów, ale gorycz niepowodzenia z pewnością osłodził mu brązowy krążek, który na zakończenie zawodów zawisł na jego szyi.

W tym samym czasie młodsze adeptki wołowskich zapasów sportowe *szlify* zbierały w Gogolinie, gdzie odbył się Międzynarodowy Memoriał im. H. Wołoszyna, który swym udziałem zaszczyciły zawodniczki z Czech, Słowacji oraz Ukrainy. Silna krajowa konkurencja oraz rywalki zza granicy nie przyćmiły talentów i umiejętności W. Rozpędek oraz J. Machały, które wprawdzie gogolińskiej rywalizacji nie wygrały, ale zakończyły ją z brązowymi krążkami.

ZAPASY. ROKITA BRZEG DOLNY

SREBRNE POCIESZENIE

Sporo do *powiedzenia* na zapaśniczych matach w miniony weekend mieli także młodzi sportowcy z Brzegu Dolnego. Reprezentanci Rokity swoje umiejętności zaprezentowali także w Gogolinie, gdzie w międzynarodowym towarzystwie (Czechy, Słowacja, Ukraina) na memoriałowej macie brylował choćby **Igor Kiełt** (kat.44kg). Nasz zawodnik bardzo mocno *wszedł* w zawody i tempa nie zwalniał do samego końca, co zaprowadziło go na najwyższy stopień podium. Tę samą drogę wybrał i śmiało nią kroczył **Adrian Półchłopek** (52), zostawiając w pokonanym polu każdego z konkurentów, który stawał naprzeciwko niego. Okazję do walki o złoty krążek miał także **Dawid Wierzchowski** (52), lecz w pojedynku o najwyższą lokatę musiał mierzyć się z wyżej wymienionym klubowym kolegą, który tego dnia był w nieco lepszej dyspozycji. W gogolińskich zawodach o swoich nieprzeciętnych talentach przypomnieli również **Igor Polewczyk** (28) oraz **Oskar Urbański** (35), ale im nogi *powinęły się* nieco wcześniej i chociaż szybciej zaznali smaku przegranej, to jednak obaj wrócili do domów z brązowymi krążkami.

O prawdziwym pechu w sobotniej rywalizacji mogą natomiast mówić nasze zawodniczki - **Amelia Rogalewicz** (44), **Aleksandra Czech** (54) i **Julia Cepok** (58). Każda z nich prezentowała się w listopadowej rywalizacji z naprawdę dobrej strony, dolnobrzeżanki walczyły skutecznie i efektownie, dzięki czemu w kom-

plecie dotarły do walk finałowych. Niestety, kiedy przyszedł czas rywalizacji o najwyższe lokaty wszystkie solidarnie ustąpiły miejsca konkurentkom i chociaż o wynikach ich zmagań decydowały niuanse zapaśniczego rzemiosła, to jednak każda schodziła z *finałowych* mat pokonana, ale ze srebrnym medalem.

W tym samym czasie nieco skromniejsza zapaśnicza delegacja z Brzegu Dolnego odwiedziła Dzierżoniów, ale chociaż do rywalizacji w sobotnim turnieju stanęło zaledwie 4 reprezentantów Rokity, to na zakończenie zawodów każde z nich mogło cieszyć się z medalowej zdobyczy. Najwięcej powodów do zadowolenia miał **Jakub Pietrzak** (75), któremu tylko niewielkiego *kroczku* zabrakło do ostatecznego zwycięstwa, ale chociaż w finale wcale nie *odstawał* od konkurenta, to jednak ten okazał się odrobinę sprytniejszy. Do medalowej strefy na dzierżoniowskich matach *przebili się* również **Igor Gryzan** (32), **Oliwia Gryzan** (44) oraz **Szymon Polewczyk** (62), kończący zawody z brązowymi krążkami.

BIEG NIEPODLEGŁOŚCI LEGNICA '2021

W miniony czwartek jak kraj długi i szeroki dziesiątki (pewnie nawet setki) tysięcy Polek i Polaków - również tych bez biegowego *zacięcia*, stanęło na starcie całej masy Biegów Niepodległości, mających na celu sportowe zamanifestowanie radości z racji życia w suwerennym kraju i swojej miłości do niego. Na legnickie ulice taka sportowa manifestacja rozegrała się już w środę, a udział w niej wzięło ponad 300 amatorów sportowej rywalizacji, którzy mieli do pokonania dystans ponad 5km. Oczywiście dla zaprawionych w biegowej rywalizacji nie było to wielkie wyzwanie, ale nie zwycięstwo było w tym dniu najważniejsze, gdyż z osiągnięcia mety cieszyli się wszyscy, którzy minęli jej linię.

Największe powody do zadowolenia miał jednak **Łukasz Garliński** z Wielowsi, który wprawdzie na początku *krył się* nieco za plecami najgroźniejszych konkurentów, ale na ostatnim kilometrze przypuścił atak, który pozwolił mu zwyciężyć legnicką rywalizację z rezultatem 17:20s. W środowym sportowym święcie udział wzięli także biegacze z naszego powiatu, którzy na legnickich ulicach uzyskali następujące wyniki:

Zbigniew Posacki	Lubiąż	**20:18s.**
Daniel Stróżyński	Wołów	**23:38s.**
Piotr Stróżyński	Wołów	**24:40s.**
Piotr Rogala	Wołów	**27:13s.**
Izabela Michońska	Wołów	**27:48s.**

W klasyfikacji *OPEN* najwyżej sklasyfikowanym reprezentantem powiatu okazał się lubiążanin **Zbigniew Posacki** (17.pozycja), ale sporo powodów do zadowolenia po ukończeniu biegu miała także **Izabela Michońska**, która w swojej kategorii okazała się najlepsza.

LESZCZYŃSKA LIGA SIATKÓWKI

W miniony weekend siatkarskich emocji nie dostarczały nam kobiece ekipy z Brzegu Dolnego, gdyż juniorki młodsze Rokity swój pojedynek rozegrały dopiero we wtorek, zaś ich młodsze koleżanki z grupy młodziczek odpoczywały od ligowych zmagań, choć w Świdnicy walczyły ich konkurentki. Na siatkarski parkiet wybiegli jedynie zawodnicy wołowskiego OSiR USG, którym po raz kolejny w walce o rankingowe punkty szczęście nie sprzyjało. Rywal - Sokół Perkowo, wydawał się być jak najbardziej w zasięgu naszej drużyny, ale pojedynek nie ułożył się dla wołowian najlepiej. W 1.partii obie ekipy prowadziły wyrównaną walę, ale odrobinę mniej błędów popełniali konkurenci i to oni wykonali krok w stronę zwycięstwa (21:25). Kolejne starcie również miało bardzo wyrównany przebieg i po raz kolejny o jego rozstrzygnięciu zadecydowały detale. Niestety, i tym razem nieco bardziej precyzyjni byli zawodnicy Sokoła i po 2.secie już mogli świętować zwycięstwo (22:25). Kolejna porażka stała się więc faktem, który zaważył chyba na tym, że w ostatniej odsłonie nasz zespół nie miał już sił na mobilizację i po raz kolejny zszedł z parkietu pokonany (18:25).

Po niedzielnym niepowodzeniu drużyna OSiR USG ciągle zachowuje 8.pozycję w ligowym rankingu, która daje przepustkę do fazy *play-off*, ale w tej strefie tabeli robi się bardzo ciasno, dlatego w następną niedzielę (28 listopada) z nieco niżej notowanym Masno Volley trzeba już zagrać dużo skuteczniej.

eprasa.pl 913fb6fd2c

DUBELTOWE ZWYCIĘSTWO

TENIS STOŁOWY. 2.WTK KADETÓW

Choć w miniony weekend od ligowych emocji odpoczywali nasi tenisiści, to jednak emocji przy stołach nie brakowało. Wołów bowiem był gospodarzem 2.Wojewódzkiego Turnieju Kwalifikacyjnego, podczas którego mogliśmy zobaczyć umiejętności najlepszych w regionie zawodniczek i zawodniczek w grupie kadetów. W obu grupach nasze kluby miały oczywiście swoich reprezentantów i ci pokazali się z naprawdę dobrej strony.

W grupie dziewcząt do rywalizacji przystąpiło 19 tenisistek, a kciuki trzymaliśmy mocniej za występy 8 z nich. W fazie grupowej nie wszystkim naszym reprezentantkom udało się na tym skorzystać, ale w turnieju głównym znalazła się 6, *uszczuplona* po 1.rundzie o wołowiankę **Maję Wojtyłę**, która jedna przegrała *siostrobójczy* pojedynek z **Leną Smolarek** z Rokity. W ćwierćfinale rewanż na dolnobrzeskiej sekcji wzięła **Anna Ulatowska**, która w całej imprezie nie oddała konkurentom nawet seta i pewnie zwyciężyła rywalizację kadetek, a na 2.stopniu podium towarzyszyła jej **Marika Chrąchol**.

2.WTK - KADETKI		
1.	**Anna Ulatowska**	**WOLAVIA**
2.	**Marika Chrąchol**	**ROKITA**
3.	Natalia Bartoszko	AZS UE Wr.
4.	Sandra Murawska	AZS UE Wr.
5.	Zuzanna Bazylewska	ROKITA
6.	Gabriela Pułecka	ROKITA
8.	Lena Smolarek	ROKITA
11.	Maja Wojtyła	WOLAVIA
15.	Liwia Skawińska	WOLAVIA
17.	Roxana Ross	WOLAVIA

Bez wątpienia triumf zawodniczki z Wołowa nie był wielką niespodzianką i z pewnością nie decydowały o tym przysłowiowe ściany, gdyż Ania już dawno dała całą masę dowodów swojego talentu i umiejętności. Znacznie trudniej na regionalnym *podwórku* jest natomiast rywalizować kadetom,

gdyż nie dość, że konkurencja jest równie utalentowana, to jeszcze liczniejsza, gdyż w Wołowie oglądaliśmy grę 36 tenisistów, wśród których nasze powiatowe barwy reprezentowało 9. Przez grupowe *sito* udało się przejść 5 z nich, ale 3 z rywalizacją pożegnała się już w 1.rundzie gier pucharowych. Pozostała dwójka - wołowianie **Wiktor Ulatowski** i **Jakub Staszczyk** przy własnych stołach walczyli na tyle skutecznie, że obaj spotkali się w półfinale. *Bratobójcze* starcie zakończyło się zwycięstwem pierwszego z wymienionych, który później równie dobrze spisał się w grze o najwyższą lokatę.

2.WTK - KADECI		
1.	**Witor Ulatowski**	**WOLAVIA**
2.	Dawid Malarz	AZS UE Wr.
3.	Dawid Staniowski	Odra Głoska
4.	**Jakub Staszczyk**	**WOLAVIA**
17.	Lucjan Piotrowski	WOLAVIA
	Jakub Moliński	ROKITA
21.	Adam Prośniewski	WOLAVIA
25.	Karol Kalisz	WOLAVIA
26.	Sebastian Sowa	ROKITA
27.	Anatol Wilk	WOLAVIA
29.	Dominik Zwolski	WOLAVIA

W najbliższą niedzielę (21 listopada, godz. 10.30) przy dolnobrzeskich stołach rozegrany zostanie analogiczny turniej, lecz tym razem w grupie juniorów i miejmy nadzieję, że jego rezultaty będą *analogiczne* do tych opisanych powyżej.

TENIS STOŁOWY. 2.GRAND PRIX POLSKI WETERANÓW

PRZESPANY TIE-BREAK

Pracowicie listopadowy weekend spędziła nie tylko nasza tenisowa młodzież. Do sportowej rywalizacji stanął bowiem również dolnobrzeski weteran *celuloidowego* sportu **Ryszard Banaszkiewicz**, który już po raz 3.w bieżącym sezonie rywalizował o rankingowe punkty w cyklu Grand Prix Polski. Po wcześniejszych turniejach nasz reprezentant zgromadził na swoim koncie 278 *oczek* i ten wynik plasował go na 3.pozycji w klasyfikacji generalnej kategorii mężczyzn 80-84. Do Makowa tenisista jechał jednak z dużym apetytem nie tylko na rankingowy awans, ale i zwycięstwo, do których przecież zdążył już nas przyzwyczaić.

Listopadową rywalizację w grupie rozpoczął od gładkiego zwycięstwa (**3-0**), ale później po 2.stronie stołu stanął wyprzedzający dolnobrzeżanina w *generalce* **Marian Gęsicki** z Działdowa, któremu jednak udało się *urwać* naszemu graczowi zaledwie seta (**3-1**). W ostatnim występie *weteran* potwierdził tylko swoją wysoką dyspozycję (**3-0**), a w półfinale tym razem nie stracił sportowej czujności i bez większych kłopotów pokonał tarnobrzeżanina **Janusza Malarza** (**3-1**).

W zasadzie gra w finale to niemal za każdym razem cel minimum naszego reprezentanta i tym razem udało się to osiągnąć. Po drugiej stronie pucharowej *drabinki* również nie było niespodziane i o listopadowe zwycięstwo nasz tenisista zagrał przy makowskim stole z **Henrykiem Glurą** z Bydgoszczy. Obaj gracze znają się jak przysłowiowe łyse konie, gdyż

od długiego już czasu wspólnie - oczywiście z pewnymi wyjątkami, które wydają się potwierdzać tę regułę - decydują o *obsadzie* najwyższego stopnia podium w GPP. W Makowie finałową walkę lepiej rozpoczął konkurent, ale w kolejnych partiach dolnobrzeżanin odrobił stratę, a po 3.secie mógł cieszyć się z prowadzenia. Kolejna odsłona listopadowej konfrontacji miała bardzo emocjonujący przebieg i chociaż nasz zawodnik był o włos od zwycięstwa, to jednak konkurent zdołał doprowadzić do remisu. W *tie-break'u* natomiast zdecydowanie dominował już bydgoszczanin, który nie pozwolił naszemu graczowi *odsapnąć* nawet na moment i ostatecznie pewnie sięgnął po zwycięstwo.

Okazję do rewanżu tenisista z Brzegu Dolnego będzie miał już za niespełna miesiąc (11-12 grudnia), kiedy to obaj panowie spotkają się w sportowej rywalizacji przy stołach w Węgierskiej Górce.

Jak zamówić ogłoszenia drobne

na stronie www.kuriergmin.pl/ogłoszenia-drobne/

pocztą
"Kurier Gmin"
56-100 Wołów
ul. Zwycięstwa 15

wyślij sms-em
pod numer **79567**
koszt 9 zł + Vat
zaznaczając od OKG
(spacja)treść ogłoszenia

e-mailem
sekretariat@kuriergmin.pl
lub osobiście

Numer konta: Bank MBANK 83 1140 2004 0000 3902 4474 9895 / **71 319 79 18**

USŁUGI

- Videofilmowanie, 602879746, 515276337.
- **Garaże blaszane, od 3000zł, bramy, tanie ogrodzenia metalowe, RATY! TRANSPORT GRATIS! www.dobrygaraż.pl, 627338830, 607680103.**
- Pranie dywanów i kanap aut. 535-679-346
- Tapicer Dokładnie. 604300278

NIERUCHOMOŚCI

SPRZEDAM

- Sprzedam lokal Wołów ul.: Piłsudskiego 19A, 35m kw.tel. 697792085
- Sprzedam dom w Krzywym Wołowie na działce 30 arów, tel: 516323353
- Sprzedam lub wynajmę mieszkanie w Stęszowie 10km od Wołowa 3ary garaż tel. 604 31 71 76

WYNAJMĘ

- Wynajmę dom w Krzydlinie Małej. Dom o powierzchni około 80m2. Działka 0,6ha. Do delikatnego remontu - odświeżenia. Tel: 697065424
- Wynajmę mieszkanie 2 pokoje w Brzegu Dolnym starówka tel. 604317276
- Mieszkanie tel. 507478108

KUPIĘ

- Kupie mieszkanie do remontu, może być zadłużone, pomogę w przeprowadzce tel. 782148181

MOTORYZACJA

KUPIĘ

- Kupię auto do 800 zł, 604317276.
- Kupię ciągniki, przyczepy i maszyny rolnicze 602811423 lub 535135507
- **Skup aut, całych i uszkodzonych. Najwyższe ceny, tel: 513441152**

PRACA

DAM PRACĘ

- Zatrudnimy brukarzy i pomocników. Stała praca, atrakcyjne wynagrodzenie tel. 600323273

RÓŻNE

SPRZEDAM

- Sprzedam drewno łupane suche, sezonowane 2 lata, tel: 606587176
- Sprzedam zimowe opony z felgami do Passata b5 15-tki tel. 604317276

KUPIĘ

- Kupię monety, zegarki, srebro, odznaczenia. 725332771

KOREPETYCJE

- Matematyka zaliczenia, egzaminy,matura. 608518085
- Poszukuję nauczyciela języka francuskiego tel. 606587176

POMOC

- Grupa Anonimowych Alkoholików, Wołów pl. Szkolny 2, wtorek godz. 17.00, niedziela godz. 17:00, Ścinawa ul. Zgody 12 (salka katechetyczna), piątek godz. 17.00, tel. zaufania 71 321 21 24 od godz. 16:00.
- Pomoc weterynaryjna, tel. 071 319 03 78; 0606 46 97 97.
- Punkt Wspierania Rodzin, Rynek 18, Brzeg Dolny, GOSP. p. nr 2, wtorek 17.00–19.00, tel. 071 319 56 62, w. 19.
- Psycholog, Rynek 18, Brzeg Dolny, GOSP. p. nr 2, poniedziałek – piątek 16.00–20.00, tel. 071 319 56 62, w. 19.
- Poradnia Problemów Uzależnień, pon., wt. 7.30–13.30, śr., czw. 7.30–17.30, tel. 071 319 56 62.
- Gminna Komisja Rozwiązywania Problemów Alkoholowych w Wołowie, Centrum Profilaktyki Uzależnień, 56-100 Wołów, pl. Szkolny 2, tel. 071 389 14 95, e-mail: gkrpawolow@op.pl - inicjuje działania związane z profilaktyką i rozwiązywaniem problemów alkoholowych, - podejmuje czynności zmierzające do orzeczenia o zastosowaniu wobec osoby uzależnionej od alkoholu obowiązku poddania się leczeniu w zakładzie lecznictwa odwykowego, - opiniuje wnioski o wydanie zezwolenia na sprzedaż napojów alkoholowych. W Punkcie Konsultacyjnym Komisji dyżury pełnią: Pełnomocnik Burmistrza ds. Realizacji GPP i RPA – poniedziałki, wtorki, środy i piątki w godz. 9.30-12.30. Psycholog – poniedziałki od godz. 16.00-19.00., czwartki od godz. 15.00- 18.00. Konsultant ds. uzależnień – środy od godz.16.00-19.00. Odbywają się spotkania: - Grupy terapeutycznej dla osób uzależnionych – w poniedziałki od godz. 17.00. - Grup AA – we wtorki i w niedziele od godz. 17.00. - Grupy Al–Anon w piątki w godz. 17.00-19.00.
- Poradnia Psychologiczno-Pedagogiczna w Brzegu Dolnym, ul. 1 Maja 1A, I piętro (dawny internat ZSZ), tel. 071 319 99 94, proponuje dzieciom, młodzieży, rodzicom i nauczycielom szeroką ofertę psychologiczną, pedagogiczną i logopedyczną, m.in. w zakresie: diagnozy, terapii, profilaktyki, poradnictwa, planowania kariery zawodowej. Wizyty BEZPŁATNE. Czynne od poniedziałku do piątku w godz. 8.00–15.00.
- Powiatowa Stacja Sanitarno-Epidemiologiczna w Wołowie, kontakt 071 389 28 56, po godzinach urzędowania oraz w dni wolne od pracy, telefon dyżurny – 0604 208 816.
- Grupa Anonimowych Narkomanów Grupa „Warriors", spotkania w niedzielę od 16:00 do 18:00 w 2. niedzielę miesiąca, miting otwarty, Brzeg Dolny, ul. Zwycięstwa 5 (wejście po prawej stronie) tel. kontaktowy 790491700.

Złóż deklarację do Centralnej Ewidencji Emisyjności Budynków

Gmina Wołów przypomina o możliwości składania deklaracji do Centralnej Ewidencji Emisyjności Budynków, który ma na celu zebranie wszystkich danych dotyczących źródeł ciepła i spalania paliw w budynkach mieszkalnych i niemieszkalnych.

Każdy budynek, który posiada źródło ciepła lub spalania paliw do 1 MW należy zgłosić wypełniając odpowiednią deklarację. Deklarację można złożyć samodzielnie, bez wychodzenia z domu. Żeby to zrobić trzeba posiadać profil zaufany albo podpis elektroniczny. Należy wejść na stronę www.zone.gunb.gov.pl, nacisnąć „złóż deklarację", wypełnić ją i wysłać.

Złożenie deklaracji jest obowiązkowe, jeżeli Twój dom posiada źródło ciepła i spalania paliw zainstalowane przed 1 lipca 2021 r. Na złożenie deklaracji masz 12 miesięcy. Jeżeli źródło ciepła lub spalania paliw zostanie zainstalowane po 1 lipca deklarację musisz złożyć w terminie 14 dni.

Nie masz dostępu do Internetu albo podpisu elektronicznego? Deklarację możesz złożyć we właściwym dla miejsca budynku urzędzie gminy osobiście lub listownie.

URZĘDOWA KASACJA POJAZDÓW
P.P.H.U."LECH-MET"
ul. Kościuszki 9
55-140 Żmigród
Telefon całodobowy: 600 403 082
- wydajemy zaświadczenia kasacji pojazdów do wydziału komunikacji i firm ubezpieczeniowych
- bezpłatny transport (laweta)
- wszystkie czynności załatwiamy na miejscu
REKLAMA

OSK BETA L
Bernard Kuska
Kurs prawa jazdy kategorii:
B, B+E (daje uprawnienia do jazdy ciągnikiem),
B automat
- szkolenie osób niepełnosprawnych
692 520 635
REKLAMA

REKLAMA

Gabinet Weterynaryjny
„EUROVET"
www.eurovet.com.pl
Oferujemy:
- badanie laboratoryjne krwi i moczu (na miejscu),
- lecznictwo i profilaktyka,
- chirurgia,
- okulistyka i stomatologia,
- USG,
- zwierzęta egzotyczne i ptaki,
- czipowanie i paszporty,
- strzyżenie i zabiegi kosmetyczne.

Wojciech Poral specjalista chirurg 696 302 170
Krzysztof Franas 696 027 476
Wołów, ul. Poznańska 2
pon. - pt. 8:00-18:00
sob. 9:00-14:00
tel. 71/389 42 64
REKLAMA

LILIA
WOŁOWSKI DOM POGRZEBOWY
ZARZĄDCA CMENTARZA KOMUNALNEGO W WOŁOWIE
Usługi pogrzebowe i cmentarne
Własna chłodnia i kaplica
Kontakt całodobowy
tel. 517 737 760 lub 601 720 076
ul. Poznańska 1, 56-100 Wołów
(budynek główny PGK)
REKLAMA

eprasa.pl 913b6fd2c

Tak młodzi uczcili Niepodległości

W rocznicę odzyskania Niepodległości w naszym kraju odbyło się wiele uroczystości, także w placówkach edukacyjnych- szkołach i przedszkolach.

W szkołach oraz przedszkolach na terenie całego powiatu wołowskiego, z okazji rocznicy odzyskania Niepodległości po 123 latach zaborów odbywały się uroczystości- apele, przedstawienia, podczas których śpiewano patriotyczne piosenki, deklamowano wiersze, przypominano sobie o historycznych wydarzeniach. Uczniowie jak i nauczyciele, odświętnie ubrani celebrowali Niepodległość z dumą dzierżąc w dłoniach flagi lub przypięte kotyliony. To biel i czerwień królowały w tym Dniu na korytarzach szkół i przedszkoli. Niektóre z placówek brały udział w ogólnopolskiej akcji „Szkoła do Hymnu".

KaTa

Fot.Facebook
Technikum nr 1 im. T. Kościuszki w Wołowie

Fot.Facebook
Szkoła Podstawowa w Głębowicach

Fot.Facebook
Przedszkolaki z Godzięcina

Fot.Facebook
Przedszkolaki- Szkoła Podstawowa nr 2 w Wołowie

Fot.Facebook
Zespół Szkolno- Przedszkolny nr 1 w Brzegu Dolnym

Fot.Facebook
Szkoła Podstawowa nr 1 w Wołowie

Fot.Facebook
Zespół Szkolno- Przedszkolny nr 3 w Brzegu Dolnym

Fot.zdjęcie własne
Zespół Szkolno- Przedszkolny nr 1 w Brzegu Dolnym

eprasa.pl 913fb6fd2c

NA ZDROWIE NA ZDROWIE

Gdzie się zaszczepić i zrobić test?

Teraz możesz zapisać się na test na koronawirusa przez internet. Dotyczy to zarówno osoby dorosłej jak i dziecka. Wystarczy wejść na stronę www.gov.pl na zakładkę: Koronawirus- informacje i zalecenia, a tam kliknąć w: Zapisz się na test na koronawirusa. Tam musimy wypełnić stosowny formularz kwalifikacyjny (logując się Profil Zaufany) odpowiadając na pytania dotycząca między innymi naszego samopoczucia. Zlecenie na test możemy uzyskać on-line lub w rozmowie telefonicznej z konsultantem. Wszystko trwa kilka minut, bez wizyty u lekarza.

Punkt pobrań – wydłużenie godzin

Od 15.11.2021 r. zostały wydłużone godziny pracy Punktu Pobrań w Przychodni Rejonowo- Specjalistycznej w Wołowie (ul. Piłsudskiego 34). Punkt jest czynny w następujących dniach i godzinach: poniedziałek – czwartek 07:15 – 10:30; piątek 07:15 – 10:00

Punkt Pobrań w Przychodni Rejonowo- Specjalistycznej w Brzegu Dolnym (Al. Jerozolimskie 28): poniedziałek – piątek 07:15 – 11:00

Rejestracja osobiście lub telefonicznie: Punkt Pobrań w Wołowie: tel. 71/777 60 45; Punkt Pobrań w Brzegu Dolnym: tel. 71/380 53 29

Gdzie można się szczepić?

- Brzeg Dolny- Punkt szczepień powszechnych, Wilcza 10, 56-120, tel. 713808037
- Punkt szczepień - Dolnobrzeskie Specjalistyczne Centrum Medyczne, Wilcza 6, tel. 713190067
- Wołów- Punkt szczepień populacyjnych, Inwalidów Wojennych 13, 713895360
- Przychodnia Rejonowo- Specjalistyczna, Piłsudskiego 34, tel. 713199907
- Gemini-Med Sp. z o.o., Trzebnicka 20/4, tel. 713897990
- Wińsko- Punkt szczepień populacyjnych, Krzelów 49, tel. 713899181
- Punkt szczepień populacyjnych, pl. Wolności 13, tel. 713898025
- Punkt szczepień populacyjnych, Głębowice 32, tel. 713890492

KaTa

Zespół opieki domowej

Punkt Konsultacyjny w Rejonowej Przychodni w Wołowie, ul. Piłsudskiego 34, 56-100 Wołów, czynny we wtorek i piątek, godz. 9.00-14.00, pokój nr 202 II piętro, telefon: 728 228 192.

W ramach kontraktu z Narodowym Funduszem Zdrowia obejmujemy opieką paliatywno - hospicyjną pacjentów z następującymi schorzeniami:
- choroby nowotworowe,
- owrzodzenia odleżynowe,
- niewydolność oddechowa niesklasyfikowana gdzie indziej.

Zapewniamy bezpłatną:
- opiekę lekarską i pielęgniarską w domu chorego,
- leczenie bólu według najnowszych standardów i innych objawów towarzyszących chorobie nowotworowej,
- leczenie odleżyn,
- rehabilitację,
- wsparcie psychologiczne,
- żywienie dojelitowe dietą przemysłową,
- nieodpłatne wypożyczanie sprzętu medycznego.

REKLAMA

OKULISTA
Sebastian Floryn
zastępca ordynatora Oddziału Okulistycznego Szpitala Wojskowego we Wrocławiu
dobór okularów, diagnostyka, leczenie zaćmy, jaskry i chorób siatkówki
gabinet: Brzeg Dolny ul. Kopernika 1
rejestracja tel. 730 10 10 60
REKLAMA

USG SERCA
USG BRZUCHA
kardiolog, specjalista chorób wewnętrznych
lek. med. Paweł Rehan
wtorki i czwartki 16.00–17.00
ul. Inw. Wojennych 19 Wołów (bud. KRUS)
tel. 604 523 262
REKLAMA

Wojciech Ugorski
specjalista radiolog
USG
Poniedziałek
Ścinawa, ul. Jagiełły 16
godz. 9:00 - 12:00
Wtorek
Brzeg Dolny, Aleje Jerozolimskie 28
godz. 15:30 - 19:00
Piątek
Wołów, ul. Piłsudskiego 34
godz. 15:30 - 19:00
600 069 413
REKLAMA

NFZ Gemini-med
PRZYCHODNIA RODZINNA WOŁÓW, UL.TRZEBNICKA 20/4
TEL. 71 389 79 90, 71 319 03 92
CZYNNA: PONIEDZIAŁEK - PIĄTEK 8:00 - 18:00

Lekarze specjaliści w przychodni rodzinnej

P.Ożóg LEK.MED
A.Wieraszko CHIRURG NACZYNIOWY
A.Droś ORTOPEDA
A.Kulesz GINEKOLOG
A.Kapłon GINEKOLOG
G.Winkiel GINEKOLOG
J.Korczewicz LEK.RODZINNY
F.Bayyodalqasrawi LEK.RODZINNY
D.Cycak LEK.MED
K.Kociatkiewicz-Jarnicka RADIOLOG
A.Woźniak PEDIATRA
J.Strzemecki CHIRURG
J.Redko ORTOPEDA
P.Kołodyński OTOLARYNGOLOG
A.Szczepańska NEUROLOG
T.Bańkowski KARDIOLOG
P.Ziółkowska LEK.MED
D.Mocny DERMATOLOG-WENEROLOG

TRANSPORTY MEDYCZNY
Zlecenia transportu prosimy zgłaszać pod numer tel.: 664 190 185 w godzinach 8.00-16.00 lub pod numer tel.: 71 389 79 90 do godz 18.00 oraz całodobowego pod numer tel.: 513 105 951
Pracownia Radiografii Cyfrowej
Pracownia Gastroenterologiczna
Pracownia Endoskopii Cyfrowej
www.geminimed.pl

REJESTRATOR HOLTEROWSKI
RKG/RR
ORAZ
SZEROKI ZAKRES BADAŃ USG, W TYM USG SERCA

Gastroenterolog
Specjalista chorób wewnętrznych
Wioletta Rewak
asystent Oddziału Gastroenterologicznego Miedziowego Centrum Zdrowia w Lubinie
- porady z zakresu chorób układu pokarmowego
- badania USG jamy brzusznej
- badania endoskopowe górnego odcinka przewodu pokarmowego w Pracowni Endoskopowej przy MCZ Lubin

Przyjmuje:
prywatnie po uprzedniej rejestracji internetowej
wioletta-rewak.medfile.pl
tel. kontakt: 606 711 431
w czwartki od godziny 15-stej Pro Femina
59-300 Lubin, ul. Jana Pawła II 92
REKLAMA

KONSULTACJE UROLOGICZNE
dr nauk med. Patrik Forszt
Specjalista urolog, FEBU
Choroby nerek, pęcherza, prostaty, zaburzenia potencji, USG NA MIEJSCU
Przyjęcia w Wołowie i Brzegu Dolny co wtorek od godz. 15:30
Brzeg Dolny, DSCM, ul. Wilcza 6, rejestracja 71 3190067
www.forszt.pl
Wołów, Manamedica, ul. Inwalidów Wojennych 13, rejestracja 71 3895360
REKLAMA

lekarz dentysta
Piotr Laska
Gabinet w szkole podstawowej nr2
realizuje bezpłatne świadczenia dla dzieci do lat 18
w ramach kontraktu z NFZ

Dr nauk med. Mariusz Krawczyk
specjalista chirurg-onkolog
USG:
- piersi
- ślinianek
- tarczycy
- węzłów chłonnych
- dermatoskopia - badanie znamion barwnikowych

Czwartki 16.00-18.00 tel. 606 456 454
Wołów, ul. Inwalidów Wojennych 19 (bud. KRUS)
REKLAMA

Prywatny Gabinet Ginekologiczny
dr n.med. Krzysztof Ćwiklicki
Specjalista ginekolog-położnik
- USG,
- KTG,
- KONIZACJA,
- CYTOLOGIA.
GABINET CZYNNY W CZWARTKI od 16.00 do 18.00
Brzeg Dolny, ul. Kętrzyńskiego 1 (naprzeciwko Przychodni w budynku Apteki Dolnobrzeskiej)
tel. 696 485 738
REKLAMA

Dowolne terminy wizyt
ul. Robotnicza 9, 56-100 Wołów
rejestracja telefoniczna 071/389 13 31
REKLAMA

NEUROLOG

- **Elżbieta Buczkowska,** specjalista neurolog, przyjmuje w prywatnym gabinecie w Obornikach Śl., ul. Dworcowa 36C. Poniedziałek w godz. 15.30-16.30 **tel. 603 999 676**

PSYCHOLOG

- **Psycholog Wołów tel. 796733492.**

PSYCHIATRA

- **Katarzyna Leszczyńska,** specjalista psychiatra. Prywatny gabinet, Brzeg Dolny, ul. Zwycięstwa 9/2, wizyty domowe. Nerwice, depresje, zaburzenia psychiczne, **tel. 606 286 236**
- **Prywatny Gabinet Psychiatryczny, Magdalena Krakowska-Kociołek, specjalista psychiatra** ul. Inwalidów Wojennych 19, Wołów (budynek KRUS), pon. 15.00–18.00. Po wcześniejszej rejestracji: **604 433 803. Wizyty domowe.**

STOMATOLOG

- **Stomatologia dla Rodziny** Kompleksowe leczenie stomatologiczne, nowoczesne materiały, radiowizjografia, RTG, chirurgia, protetyka. Oborniki Śl., ul. Łokietka 22 **Rejestracja: 71 310 26 12**

UROLOG

- **Aleksander Biały** Chirurg Specjalista Urolog Prywatny Gabinet Urologiczny, USG, Wołów ul. Piłsudskiego pok.115 (przychodnia rejonowa) Środa 15:00-18:00 **tel. 601206357, 71 777 60 30**

ORTOPEDA

- **Waldemar Olszowiec,** specjalista ortopeda, specjalista chirurgii urazowej. NZOZ, ul. Zwycięstwa 9/2, Brzeg Dolny. Przyjmuje: poniedziałek: 15.00–18.00. Leczenie zachowawcze i operacyjne schorzeń narządu ruchu, **tel. 71 319 07 66**

eprasa.pl 913fbbid2c

„Bezpieczny Krusnal” w naszym powiecie

W Wołowskim Ośrodku Kultury, 5 listopada, odbył się etap Regionalny Konkursu pn. „Bezpieczny Krusnal”.

Konkurs miał na celu rozpowszechnianie wśród dzieci zasad bezpieczeństwa pracy w gospodarstwie rolnym, przybliżenie zagrożeń chorobowych i wypadkowych występujących w środowisku wiejskim, popularyzowanie wykazu czynności szczególnie niebezpiecznych zwianych z prowadzeniem gospodarstwa rolnego, których nie wolno powierzać dzieciom poniżej 16. roku życia oraz uświadamianie dzieci jak bardzo jest ważne przestrzeganie zasad bezpieczeństwa na obszarach leśnych. W tegorocznej edycji uczestniczyli uczniowie klas IV - VI z 9 szkół podstawowych z powiatu wołowskiego. Konkurs odbył się w formie testu wiedzy. Ośmioro laureatów konkursu zakwalifikowało się do etapu wojewódzkiego, który odbędzie się 1 grudnia we Wrocławiu. Wszystkim uczestnikom konkursu gratulujemy znakomitej wiedzy z zakresu bezpieczeństwa i higieny pracy w rolnictwie.

Zwycięscy IX edycji konkursu „Bezpieczny Krusnal”

I miejsce - Dominik Duchnalski, kl. VI Szkoła Podstawowa im. Królowej Jadwigi w Warzęgowie

II miejsce - Michalina Chojnacka, kl. V Zespół Szkolno-przedszkolny nr. 4 w Pogolewie Wielkim

III miejsce- Jakub Żuchora, kl. V Szkoła Podstawowa im. Królowej Jadwigi w Warzęgowie

IV miejsce - Natalia Jura, kl. VI a Szkoła Podstawowa nr. 1 im Powstańców Śląskich w Wołowie

V miejsce - Bartosz Kurtycz, kl. VI a Zespół Szkolno- Przedszkolny na 3 w Brzegu Dolnym

VI miejsce - Róża Andrusyna, kl. V a Szkoła Podstawowa nr. 1 im Powstańców Śląskich w Wołowie

VII miejsce - Danuta Jaroń, kl. V b Szkoła Podstawowa w Wińsku

VIII miejsce - Weronika Ostrowska, kl.V Zespół Szkolno-przedszkolny nr.4 w Pogolewie Wielkim.

Nagrody zostały ufundowane przez Oddział Regionalny KRUS we Wrocławiu oraz sponsorów, a dzięki im hojnemu wsparciu każde dziecko biorące udział w konkursie otrzymało upominek.

Kierownik Placówki Terenowej KRUS w Wołowie w imieniu Kasy Rolniczego Ubezpieczenia Społecznego składa serdeczne podziękowanie sponsorom:

Burmistrzowi Miasta Wołów, Burmistrzowi Brzegu Dolnego, Naczelnikowi Urzędu Skarbowego w Wołowie, Prezesowi Przedsiębiorstwa Gospodarki Komunalnej w Wołowie, Prezesowi Przedsiębiorstwa Wodno – Kanalizacyjnego w Wołowie, Dyrektorowi Miejskiej i Gminnej Biblioteki Publicznej w Brzegu Dolnym, Właścicielowi i Redaktor Naczelnej Tygodnika Kurier Gmin, Firmie WONDER PHOTO SHOP WOŁÓW, Dyrektorowi I Oddziału Banku Santander w Brzegu Dolnym, Zarządowi Koła Łowieckiego „ŁOŚ”, Prezesowi Zarządu Interferie, Nadleśniczemu Nadleśnictwa Oborniki Śląskie, Izbie Rolniczej we Wrocławiu, Solidarności Rolników Indywidualnych w Powiecie Wołowskim, Panu Zdzisławowi Kołackiemu – właścicielowi sklepu motoryzacyjnego, Panu Piotrowi Łacwikowi, Panu Sebastianowi Grocholskiemu, Panu Dariuszowi Stachowiczowi, Pani Amelii Owczarzak, Panu Marcinowi Dymitrukowi, Panu Piotrowi Mućka, Panu Andrzejowi Grobelnemu, Pani Angelice Grocholskiej-Lada, Panu Markowi Fałkowskiemu za ufundowane upominki i nagrody. Dziękuję również Dyrektorowi Wołowskiego Ośrodka Kultury za pomoc w organizacji wydarzenia. Podziękowania kieruję również Gronu Pedagogicznemu i Opiekunom, za trud, jaki włożyli w przygotowanie dzieci do konkursu.

Anna Mościcka,
kierownik PT, KRUS
w Wołowie

BURMISTRZ GMINY WOŁÓW

informuje, że na stronach internetowych Urzędu Miejskiego w Wołowie www.wolow.pl, oraz www.bip.wolow.pl zamieszczono wykaz nieruchomości przeznaczonej do sprzedaży

Położenie nieruchomości	Opis, przeznaczenie	Tryb zbycia	Termin na składanie wniosków przez osoby mające pierwszeństwo w nabyciu
Wołów, ul. Rawicka	Działka nr 21 Am 24 o pow. 2,0009 ha, teren aktywności gospodarczej	przetargowy	04.01.2022 r.

Wykaz został wywieszony na okres 21 dni na tablicy ogłoszeń Urzędu Miejskiego w Wołowie (Rynek 34) w holu Ratusza. Szczegółowe informacje można uzyskać w Wydziale Geodezji i Gospodarki Nieruchomościami, tel. 71 319 13 15, 319 13 14.

BURMISTRZ GMINY WOŁÓW

informuje, że na stronach internetowych Urzędu Miejskiego w Wołowie www.wolow.pl, oraz www.bip.wolow.pl zamieszczono wykazy nieruchomości przeznaczonych do dzierżawy

Miejscowość	Nr działki, powierzchnia	Opis nieruchomości, cel dzierżawy	Termin wywieszenia wykazu od:
Lubiąż	dz. nr 158 AM 1 pow 0,3200ha	Ogródki przydomowe (2 działki do dzierżawy 0,0157ha, 0,0300ha)	10.11.2021 r.
Lubiąż	dz. nr 149/26 AM 1 pow. 0,0706ha	Ogródki przydomowe (3 działki do dzierżawy (0,0200ha, 0,0100ha i 0,0200ha))	10.11.2021 r.
Lubiąż	dz. nr 92/22 AM 1 pow. 1,4231ha	Ogródki przydomowe (8 działek do dzierżawy 0,0121ha, 0,0146ha, 0,0220ha, 0,0130ha, 0,0058ha, 0,0057ha, 0,0165ha, 0,0082ha	10.11.2021 r.
Lubiąż	dz. nr 220/3 AM 2 pow. 0,2851ha	Ogródek przydomowy – część działki 0,0280ha	10.11.2021r.
Lubiąż	dz. nr 220/2 AM 35 pow. 0,1305ha	Ogródki przydomowe (2 działki do dzierżawy 0,0203ha i 0,0232ha)	10.11.2021r.
Lubiąż	dz. nr 586 AM 3 pow. 3,8700ha	Cele rolnicze – część działki 0,6000ha)	10.11.2021 r.
Lubiąż	dz. nr 149/24 AM 1 pow. 0,9400ha	Ogródek przydomowy – część działki 0,0254ha	10.11.2021 r.
Lubiąż	dz. nr 612/2 AM 3 pow. 0,0987ha	Ogródek przydomowy -część działki 0,0561ha)	10.11.2021 r.

Wykazy zostały również wywieszone na okres 21 dni na tablicy ogłoszeń Urzędu Miejskiego w Wołowie (Rynek 34) w holu Ratusza. Szczegółowe informacje można uzyskać w Wydziale Geodezji i Gospodarki Nieruchomościami – tel. 71/319 13 45, 71/ 319 13 16.

Przeczytam Ci (nie tylko) bajkę

Kultura dla Ciebie

Kolejne wydarzenie w ramach Forum Kultury w gminie Wołów odbędzie się 24 listopada. Mieszkańcy będą mieli okazję posłuchać czytających znanych mieszkańców gminy. W jesiennej atmosferze, kiedy szczególnie potrzebujemy ciepła, światła i radości spotkamy się z ludźmi, ich głosami i autorskim czytaniem tekstów, które warto poznać lub odświeżyć w pamięci. Radosną atmosferę spotkania stworzą nie tylko odpowiednio dobrane teksty, ale też my możemy ją przynieść planując spotkanie z drugim człowiekiem, zabierając uśmiech, który wzbudza myśl o wspólnej zabawie i przyjemnej rozmowie. A teksty będą warte spotkania - bajki nie tylko dla dzieci, Szymborska dla dużych dzieci, Osiecka, którą wiele razy słyszeliśmy w piosenkach, Leśmian, Stachura, którego wielu z nas zna w wykonaniu Starego Dobrego Małżeństwa, Czubaszek, klasyczne komedie w dialogach. Nie zabraknie też komedii współczesnych w opowiadaniach Pilipiuka. Będzie też można opowiedzieć o swojej ulubionej książce, bohaterze a może o książce lub wierszu swojego autorstwa.

Bożena Serafin

KURIER GMIN

TYGODNIK • WYDAJE „Agencja Reklamowo-Medialna ART” Marta Ringart Orłowska, redakcja: Marta Ringart-Orłowska (redaktor naczelna), Katarzyna Dolata (administracja, reklama, marketing), Dariusz Judziński (dziennikarz sportowy), Dagmara Zielińska (dziennikarz), Adrianna Orłowska (dziennikarz), stali współpracownicy: Marek Czwartyński. Redakcja i biuro ogłoszeń: Wołów, ul. Zwycięstwa 15 – czynne od poniedziałku do piątku 8.00-16.00, tel. 071/ 319 79 18; • Skład własny • Druk: Agora-Poligrafia Sp. z oo • Redakcja nie odpowiada za treść ogłoszeń, reklam i życzeń. Zastrzega sobie prawo zmiany tytułów, skracania i adiustacji tekstów • Wzory reklam chronione są prawem autorskim • Materiałów niezamówionych nie zwracamy • Nasz adres poczty elektronicznej: sekretariat@kuriergmin.pl; reklama@kuriergmin.pl; internet: www.kurier-gmin.pl. Nakład 3000-4000 tys. sztuk.

epraso.pl/313fb6fd2c

KURIER GMIN
TYGODNIK POWIATU WOŁOWSKIEGO
www.kuriergmin.pl

Wyróżnij się znakiem „Kraina Łęgów Odrzańskich poleca”

Jeśli działasz w szeroko rozumianej branży turystycznej, jesteś producentem lokalnym, rolnikiem, rękodzielnikiem czy rzemieślnikiem, organizujesz cykliczne wydarzenia, stawiasz przy tym na jakość, unikatowość, to zgłoś swoją ofertę do znaku „Kraina Łęgów Odrzańskich poleca”.

To system certyfikacji lokalnych produktów, usług czy wydarzeń, którego celem jest wykreowanie atrakcyjnej i dobrze kojarzonej marki regionu. Znak jest przyznawany najlepszym produktom, usługom i wydarzeniom z Krainy Łęgów Odrzańskich. Jest gwarantem jakości i związku z regionem, czyli tego, czego szukają potencjalni turyści i klienci. - Poprzez system certyfikacji chcemy tworzyć i promować atrakcyjną ofertę o wyraźnej tożsamości regionalnej. Kładziemy nacisk na promocję turystyki zrównoważonej, przyjaznej przyrodzie i mieszkańcom. Wspieramy dobre i wartościowe lokalne produkty i usługi, by były bardziej widoczne na rynku” – wyjaśnia Jarosław Paczkowski, prezes LGD Kraina Łęgów Odrzańskich.

Jak zdobyć znak?

Należy złożyć wniosek do LGD do 10 stycznia 2022 r. Znak przyznawany jest w następujących kategoriach: produkty: spożywcze (przetworzone i nieprzetworzone), rzemiosło/rękodzieło, usługi noclegowe, gastronomiczne, turystyczne/rekreacyjne, edukacyjne/kulturalne, a także w kategorii wydarzenia. Zgłoszony produkt, usługa czy wydarzenie muszą spełniać określone kryteria m.in.: wysoką jakość, wyjątkowy charakter, związek z regionem, a także przyjazność środowisku. Działalność musi być prowadzona na obszarze regionu KŁO, czy gmin: Brzeg Dolny, Wołów, Wińsko, Ścinawa, Prochowice, Rudna, Głogów (wiejska), Pęcław, Jemielno, Malczyce, Miękinia i Środa Śląska. Wnioski będą oceniane przez specjalnie powołaną do tego celu Kapitułę Znaku. Wyróżnienie będzie przyznawane na rok kalendarzowy, po czym będzie można je przedłużyć po spełnieniu określonych warunków.

Jakie są korzyści z otrzymania znaku?

To potwierdzenie jakości, wiarygodności i regionalnego czy lokalnego charakteru oferty, a więc tych cech, których szukają klienci i turyści. To także istotne wsparcie LGD w promocji i rozwoju produktów, usług i wydarzeń, budowaniu wspólnej oferty oraz wzmacnianiu współpracy w zakresie marketingu i reklamy. Znak jest wyróżnieniem wzmacniającym zarówno potencjał i rozpoznawalność nagrodzonego produktu, usługi czy wydarzenia, jak i potencjał i markę regionu Krainy Łęgów Odrzańskich.

inf

Palisz papierosy? Rzuć je już dzisiaj! 30. rocznica Światowego Dnia Rzucania Palenia w Polsce

Każdy moment na rzucenie papierosów jest dobry. Jeden dzień w roku szczególnie sprzyja jednak rozstaniu z tym nałogiem: Światowy Dzień Rzucania Palenia, przypadający co roku w trzeci czwartek listopada. To najstarsza na świecie inicjatywa skierowana do palaczy, która ma im przypominać o zgubnych skutkach palenia papierosów. W tym roku w Polsce obchodzimy jej okrągłą, 30. rocznicę.

Fot. Unsplash, aut. Jonathan Kemper

Do Polski Światowy Dzień Rzucania Palenia zawitał w 1991 roku. Wtedy paliło u nas ponad 40 proc. społeczeństwa. Dzisiaj jest o niebo lepiej, ale nadal nie jest różowo: papierosy pali średnio 24 proc. dorosłych: co trzeci Polak i co piąta Polka. Łącznie około 8 milionów osób. Co gorsza, nawet 14 milionów ludzi w naszym kraju jest tzw. biernymi palaczami, czyli wdycha dym papierosowy z drugiej ręki, kiedy np. ktoś obok nich pali papierosa. Niestety, coraz częściej po papierosy zaczynają sięgać też dzieci i młodzież. Moda na palenie wśród nieletnich wraca, bo papierosy są u nas po prostu tanie. To powód, dla którego każdego dnia sięga po nie 500 dzieci. Warto zatem przestrzegać przed katastrofalnymi skutkami palenia dla zdrowia: zarówno samych palaczy, jak i osoby postronne. A te skutki są takie, że palenie papierosów co roku wymazuje z mapy Polski miasto średniej wielkości – w roku kalendarzowym umiera u nas średnio 81 tys. palaczy. Choć wiedza o zgubnym wpływie palenia papierosów jest dzisiaj szeroko dostępna, nadal wielu poolskich palaczy ani myśli rzucać. W Europie polscy palacze – obok tych z Węgier i Rumunii – na szarym końcu wśród tych, którzy rzucają papierosy. Wielu z nich nie zdaje sobie też sprawy z tego, co truje ich najbardziej. Zaskoczeniem może być informacja, że to nie nikotyna jest głównym winowajcą. Przyczyną chorób, na które chorują miłośnicy „dymka” i największym zagrożeniem dla ich zdrowia jest… wdychanie dymu, który powstaje podczas palenia papierosa. W gęstej i siwej zawiesinie jest nawet 7 tysięcy chemikaliów, w tym np. tlenek węgla – toksyczna substancja nazywana „cichym zabójcą” płuc. Palacze palą, bo są uzależnieni od nikotyny, ale umierają od dymu i od substancji smolistych, które oblepiają ich płuca. Dym papierosowy zabija i tych, którzy palą – i tych, którzy wdychają go mimowolnie. Każdy palacz może rzucić nałóg. Wymaga to z jego strony silnej woli i samozaparcia, ale też poważnego potraktowania sprawy. Papieros to uzależnienie, które trzeba i da się wyleczyć. Warto w tym celu odwiedzić gabinet lekarski – lekarz po przeprowadzeniu wywiadu z pacjentem i poinformowaniu go o ryzykach, będzie w stanie dobrać odpowiednie leczenie. Palacze mają dzisiaj szerokie możliwości w tym zakresie: od preparatów usmierzających głód nikotynowy (np. sprayów, plastrów czy popularnych gum do żucia), leki (dostępne na receptę i bez recepty), a – w razie niepowodzenia leczenia – na tzw. terapii pomostowej kończąc. Ta ostatnia polega na tym, że palacz, który nie rzuca nałogu, odzwyczaja się od papierosów stopniowo, zastępując papierosa jego mniej szkodliwym (mniej obciążającym płuca) przebadanym zamiennikiem, jak e-papieros czy podgrzewacz tytoniu typu IQOS. W ten sposób hamuje swój głód nikotynowy i zaspokaja psychiczny nawyk – ale szkodzi sobie mniej, niż paląc tradycyjnego papierosa. Dlaczego? Takie produkty nie wydzielają dymu papierosowego, przez co nie ma w nich np. substancji smolistych. Choć nadal szkodzą, to znacznie mniej niż papierosy. Z badań przeprowadzonych przez CBOS wynika, że 86 proc. polskich palaczy, którzy zamienili papierosa na podgrzewacz tytoniu oraz 20 proc. tych, którzy przeszli na e-papierosy – nie wróciło już do palenia tradycyjnych papierosów. Choć terapia pomostowa może pomóc ograniczyć palaczowi ryzyko zdrowotne – jak np. ryzyko chorób serca czy płuc, ale też zachorowania na choroby nowotworowe – to nigdy nie da tak dobrych rezultatów jak po prostu całkowite zerwanie z nałogiem. To tylko półśrodek dla tych, którym trudno jest rozstać się z nałogiem z dnia na dzień. Ale być może ten jeden szczególny dzień – Światowy Dzień Rzucania Palenia – będzie właśnie pierwszym, w którym papierosy pójdą w odstawkę! To najlepsze rozwiązanie, jakie palacze mają dzisiaj pod ręką.

epraso.pl/gsbodzo