ISSN 1689-5126

wrzesień 2024 nr 7 (147)

SUFLER

Zabrzański Informator Kulturalny



eprasa.pl/a23c07e

SPIS TREŚCI

Biblioteki 3
Kina 6
Muzea i zabytki 9
Muzyka 16
Ośrodki kultury 18
Kluby 25
Teatr 26

WYDAWCA Centrum Informacji Kulturalnej
ADRES 41-800 Zabrze, ul. gen. de Gaulle'a 17
Tel. 32 271-21-70
REDAKCJA Magdalena Mionc – redaktor odpowiedzialny
OKŁADKA Tomasz Jodłowski
SKŁAD Centrum Informacji Kulturalnej

Redakcja zastrzega sobie prawo do skrótów i redakcyjnego opracowania tekstów przyjętych do druku. Materiałów niezamówionych nie zwracamy. Organizatorzy zastrzegają sobie możliwość zmian w programach. Redakcja nie ponosi odpowiedzialności za zmiany w programie lub odwołanie imprezy przez organizatora.

eprasa.pl a23c07e1d2

MIEJSKA BIBLIOTEKA PUBLICZNA
Zabrze, ul. ks. J. Londzina 3
tel. 32 271-42-24,
32 271-73-57
www.biblioteka.zabrze.pl

Zobacz więcej

WYDARZENIE MIESIĄCA

▶ ***26.09, godz. 17.00,*** Oficyna, ul. Wolności 211 - spotkanie autorskie z Kamilem Iwanickim



Kamil Iwanicki - Silesianista, badacz Górnego Śląska, przewodnik, absolwent studiów śląskich na Uniwersytecie Śląskim. Twórca projektów regionalnych: Familoki, Gliwicka Mapa Tajemnic i Śląskie Stwory i Potwory. W swojej pracy opowiada o skomplikowanym dziedzictwie kulturowym regionu. Od ponad trzech lat jego obiektem zainteresowań pozostają kolonie robotnicze, które stają się punktem wyjścia do opowieści o tradycjach, zwyczajach i życiu mieszkańców familoków. Autor książki Familoki. Śląskie mikrokosmosy. Opowieści o mieszkańcach ceglanych domów. Spotkanie autorskie w ramach projektu „Reporterskim okiem,dofinansowanego ze środków Ministra Kultury i Dziedzictwa Narodowego, pochodzących z Funduszu Promocji Kultury.

SPOTKANIA

▶ ***7.09, godz. 15.30***, Grzybowice, ul. Spółdzielcza 12a - Narodowe Czytanie podczas Dożynek

Akcja Narodowego Czytania została zainicjowana w 2012 roku wspólną lekturą Pana Tadeusza Adama Mickiewicza. Co roku czytane jest inne polskie dzieło. W tym roku będzie to „Kordian" Juliusza Słowackiego. Dramat ten po raz pierwszy



eprasa.pl a23c07e1d2

ukazał się drugiem w 1834 r w Paryżu, a powstał podczas pobytu Słowackiego w Szwajcarii. Należy do najważniejszych dokonań literackich poety. Autor ukazał w nim obraz epoki i romantyczną wizję losów pokolenia polskich konspiratorów, punktem wyjścia czyniąc spisek podchorążych, związany z przygotowaniami do zamachu na cara. Główny temat odnosi się jednak wprost do powstania listopadowego, m.in. poprzez analizę przyczyn i skutków klęski wolnościowego zrywu. Na przestrzeni lat Kordian doczekał się wielu wydań i był chętnie wystawiany w teatrze. Do dziś pozostaje jednym z najczęściej interpretowanych i dyskutowanych utworów, zajmując poczesne miejsce w kanonie polskiej literatury. Podczas przygotowanego przez nas wydarzenia zostaną odczytane najważniejsze fragmenty „Kordiana" lektorem i przewodnikiem po dziele Juliusza Słowackiego, będzie zabrzański aktor Maciej Kaczor, czytać będą także zaproszeni goście, w tym przedstawiciela władz Miasta Zabrze.

▶ ***25.09, godz. 18.00,*** Filia nr 9 (ul. Paderewskiego 35) - spotkanie autorskie z Anną Wojtkowską-Witalą oraz Anną Król-Bocheńską

Anna Wojtkowska-Witala urodzona w 1972 roku w Mikołowie. Absolwentka Uniwersytetu Śląskiego w Katowicach, od ponad 30 lat pracuje w Miejskiej Bibliotece Publicznej w Mikołowie. Autorka książki dla dzieci „Basia Urwiska" oraz powieści obyczajowych: „Zapach makadamii", „Odnaleźć marzenia", „Potknięcia miłości" oraz „Dom na granicy". Kilkukrotna laureatka konkursu na jednoaktówkę po śląsku.
Anna Król-Bocheńska: doktor nauk humanistycznych, kulturoznawczyni, bibliotekarka. Ślązaczka z metryki i miłości do regionu. Zafascynowana kulturą iberoamerykańską oraz językiem hiszpańskim. Uwielbia upalne miesiące, szum morza i leniwe wieczory z dobrą książką. Miłośniczka serii o Harrym Potterze i filmów o przygodach najsłynniejszego archeologa – Indiany Jones'a. Szczęśliwa mama i żona. Zagorzała psiara. „Mamy w tarapatach" to jej debiut.

eprasa.pl d23c07e1d2

▶ ***27.09, godz. 9.00,*** zabrzańskie przedszkola i żłobki - obchody Ogólnopolskiego Dnia Głośnego Czytania – sesje głośnego czytania w zabrzańskich żłobkach i przedszkolach na terenie Zabrza.Wydarzenie w ramach projektu „Książka na szóstkę, wypełniamy pustkę" dofinansowanego przez Ministra Kultury i Dziedzictwa Narodowego, pochodzących z Funduszu Promocji Kultury.

WARSZTATY

▶ ***10.09, 24.09, godz. 16.00,*** Filia nr 20, plac Warszawski 1 - „Czytaj i buduj" – kreatywne warsztaty z klockami Lego.

Na warsztaty obowiązują zapisy pod numerem telefonu (32) 271-55- 29 bądź ***warsztaty@biblioteka.zabrze.pl.***
Warsztaty będą realizowane w ramach projektu „Książka na szóstkę, wypełniamy pustkę" dofinansowanego przez Ministra Kultury i Dziedzictwa Narodowego, pochodzących z Funduszu Promocji Kultury.

▶ „Cukier krzepi" – cykl warsztatów dla młodzieży z tworzenia sloganów i haseł reklamowych, storytellingu i sztuki opowiadania w najczystszej formie opartej na pomyśle i słowie. Prowadzenie Paulina Świtała. Chętne szkoły prosimy o kontakt ***warsztaty@biblioteka.zabrze.pl***
Warsztaty będą realizowane w ramach projektu „Reporterskim okiem", dofinansowanego ze środków Ministra Kultury i Dziedzictwa Narodowego, pochodzących z Funduszu Promocji Kultury.

DYSKUSYJNY KLUB KSIĄŻKI

▶ ***2.09, godz. 18.00,*** Filia nr 20, plac Warszawski 1- „Polak" – John Maxwell Coetzee
„Mistrz J.M. Coetzee o miłości i namiętności.
Kameralna, subtelna opowieść o dwojgu samotnych ludzi wibruje i iskrzy od niedopowiedzeń. Prowokuje pytania o to, skąd bierze się fascynacja, kiedy rodzi się namiętność, i wreszcie: czym jest miłość.Jasny ton, klarowny, wyrazisty język i umiejętnie budowane napięcie sprawiają, że powieść czyta się jednym tchem. Polak to absolutny literacki triumf jednego z najwybitniejszych współczesnych pisarzy."
(***https://lubimyczytac.pl/ksiazka/5096030/polak***)

eprasa.pl a23c07e1d2

KINA

KINO ROMA
Zabrze, ul. Padlewskiego 4
tel. 32 271-62-91
www.kinoroma.zabrze.pl

Zobacz więcej



▶ ***1.09, godz. 18.00, 20.00*** – „Mnich i karabin”.

▶ ***2.09, godz. 18.00, 20.00*** – „Mnich i karabin”.

▶ ***3.09, godz. 18.00, 20.00*** – „Mnich i karabin”.

▶ ***4.09, godz. 17.00*** – „Mnich i karabin”, ***godz. 19.00*** – „Jutro będzie nasze”.

▶ ***5.09, godz. 17.00*** – „Ja, kapitan”, ***godz. 19.30*** – „Jutro będzie nasze”.



▶ ***6.09, Premiera, godz. 16.20, 18.00, 19.30*** – „Do granic”.

▶ ***7.09, godz. 18.00, 19.30*** – „Do granic”.

▶ ***8.09, godz. 18.00*** – „Do granic”, ***godz. 19.30*** – „Mnich i karabin”.

▶ ***9.09, godz. 16.20, 18.00*** – „Do granic”, ***godz. 19.30*** – „Mnich i karabin”.



▶ ***10.09, godz. 16.20, 18.00*** – „Do granic”, ***godz. 19.30*** – „Mnich i karabin”.

▶ ***11.09, godz. 16.20, 18.00*** – „Do granic”, ***godz. 19.30*** – „Mnich i karabin”.

▶ ***12.09, godz. 16.20, 18.00*** – „Do granic”, ***godz. 19.30*** – „Mnich i karabin”.

eprasa.pl a23c07e1d2



▶ ***13.09, godz. 16.20*** – „Do granic”, ***godz. 18.00, Premiera*** - „Wytłumaczenie wszystkiego”.

▶ ***14.09, godz. 18.00*** – „Do granic”, ***godz. 19.40*** - „Wytłumaczenie wszystkiego”.

▶ ***15.09, godz. 17.00*** – „Do granic”, ***godz. 18.30*** - „Wytłumaczenie wszystkiego”.

▶ ***16.09, godz. 16.20, 17.50*** – „Do granic”, ***godz. 19.30*** - „Wytłumaczenie wszystkiego”.

▶ ***17.09, godz. 16.20, 17.50*** – „Do granic”, ***godz. 19.30*** - „Wytłumaczenie wszystkiego”.

▶ ***18.09, godz. 16.20, 20.30*** – „Do granic”, ***godz. 17.50*** – „Wytłumaczenie wszystkiego”.

▶ ***19.09, godz. 16.20, 17.50*** – „Do granic”, ***godz. 19.30*** - „Wytłumaczenie wszystkiego”.

▶ ***20.09, godz. 16.20*** - „Do granic”, *Premiera,* ***godz. 18.00*** – „Rozkosze gościnności”, ***godz. 19.30*** – „Poza prawem”.



▶ ***21.09, godz. 15.00*** – „Dialog Możliwości”.

▶ ***22.09, godz. 18.00*** – „Rozkosze gościnności”, ***godz. 19.30*** – „Poza prawem”.

▶ ***23.09, godz. 16.20*** – „Do granic”, ***godz. 18.00*** – „Rozkosze gościnności”, ***godz. 19.30*** – „Poza prawem”.

▶ ***24.09, godz. 16.20*** – „Do granic”, ***godz. 18.00*** – „Rozkosze gościnności”, ***godz. 19.30*** - „Wytłumaczenie wszystkiego”.

▶ ***25.09, godz. 17.00*** – „Poza prawem”, ***godz. 19.20*** - „Wytłumaczenie wszystkiego”.

▶ ***26.09, godz. 16.20*** – „Do granic”, ***godz. 18.00*** – „Rozkosze gościnności”, ***godz. 19.30*** - „Wytłumaczenie wszystkiego”.

▶ ***27.09, godz. 16.00*** – „Do granic”, ***godz. 17.40*** - „Rozkosze gościnności”, ***godz. 19.10, Premiera*** - „Nie obiecujcie sobie zbyt wiele po końcu świata”.

eprasa.pl a23c07e1d2



▶ ***28.09, Święto kina, godz. 17.30*** - „Rozkosze gościnności", ***godz. 19.00*** - „Nie obiecujcie sobie zbyt wiele po końcu świata".

▶ ***29.09, Święto kina, godz. 17.00*** - „Nie obiecujcie sobie zbyt wiele po końcu świata", ***godz. 20.00*** - „Poza prawem".

▶ ***30.09, godz. 16.00, 17.30*** - „Rozkosze gościnności", ***godz. 19.00*** - „Nie obiecujcie sobie zbyt wiele po końcu świata".



MULTIKINO
Zabrze, ul. Gdańska 18
tel. 32 791-14-00
www.multikino.pl

Zobacz więcej

WRZEŚNIOWE PREMIERY

▶ ***6.09*** - „Beetlejuice Beetlejuice", „Rodzaje życzliwości", „Ozi: głos z deszczowego lasu".
▶ ***13.09*** - „Nie mów zła", „Niepewność. Zakochany Mickiewicz", „Leonardo. Odkrywca", „Lee. Na własne oczy".
▶ ***20.09*** - „Transformers. Początek", „Drużyna A(A)", „Substancja".
▶ ***27.09*** - „Putin", „Akademia magii", „Rzeczy niezbędne", „Interstellar 10. rocznica", „Gladiator – re-release", „Reagan", „Nausicaa z Doliny Wiatru".

eprasa.pl a23c07e1d2

PLANET CINEMA
Zabrze, Plac Teatralny 12
tel. 32 832-16-16
www.planetcinema.pl/zabrze

Zobacz więcej

WRZEŚNIOWE Ppremiery

▶ ***6.09*** - „Ozi: Głos deszczowego lasu", „Beetlejuice Beetlejuice".
▶ ***13.09*** - „Leonardo.Odkrywca", „Niepewność. Zakochany Mickiewicz", „Nie mów zła", „Transformers: Początek" (przedpremiera 13-15.08).
▶ ***20.09*** - „Drużyna A(A)", „Transformers: Początek".
▶ ***27.09*** - „Akademia Magii", „Idź pod prąd", „Rzeczy niezbędne".

MUZEA I ZABYTKI

KOPALNIA GUIDO
Zabrze, ul. 3 Maja 93
tel. 32 630-30-91 wew. 2200,
rezerwacje 32 271-40-77
www.kopalniaguido.pl

Zobacz więcej

WYDARZENIA

▶ ***27.09, godz. 19.00-20.30*** – „Muzyka na poziomie"- Organek.
Zapraszamy na niezapomniane koncerty w unikalnej scenerii Kopalni Guido w Zabrzu! W ramach cyklu "Muzyka na poziomie" będziecie mieli okazję uczestniczyć w wyjątkowych występach polskich artystów na najniżej położonej scenie w Polsce, aż 320 metrów pod ziemią. Podczas pierwszego koncertu, 27 września, wystąpi Organek. Koncert odbędzie się na poziomie 320 w Kopalni Guido w Zabrzu. Na miejscu znajduje się w pełni wyposażony bar, gdzie można skosztować naszego lokalnego piwa Guido, zjeść czarny

eprasa.pl a23c07e1d2

chleb ze smalcem oraz zamówić ciepły posiłek, kawę lub herbatę.

Tomasz Organek ukończył filologię angielską na Uniwersytecie Mikołaja Kopernika w Toruniu. Studiował również na Wydziale Jazzu i Muzyki Rozrywkowej Akademii Muzycznej im. Karola Szymanowskiego w Katowicach. Dał się poznać szerszej publiczności grając w toruńskim zespole SOFA. Po kilku latach i trzech studyjnych albumach, muzyk zdecydował się rozpocząć solową karierę, zakładając w 2013 roku własny zespół – „Organek". Mroczny, nieskrępowany, ekspresyjny charakter koncertów Organka przyciąga liczną publiczność. Organek jest również związany z trasą koncertową Męskie Granie, na której kilkukrotnie występował, a także pełnił funkcję dyrektora muzycznego.



KOMPLEKS SZTOLNIA KRÓLOWA LUIZA
Zabrze, ul. Wolności 410
Zabrze, ul. Mochnackiego 12
www.sztolnialuiza.pl

Zobacz więcej

Podziemne lekcje edukacyjne

Z okazji rozpoczęcia nowego roku szkolnego Muzeum Górnictwa Węglowego w Zabrzu zaprasza grupy przedszkolne do skorzystania z akcji promocyjnej – 10 zł od każdego biletu na podziemne lekcje edukacyjne: „Mali Pomocnicy Sztygara" i „Śląskie Legendy".

eprasa.pl a23c07e1d2

W programie: niesamowita podziemna przygoda, tajemnice kopalni, przejazd podziemną kolejką. Promocja trwa od 1.09.2024 r. do 11.10.2024 r. Uczestnicy mogą poznać tajemnicę pracy w kopalni, sprawdzić, co kryje się w górniczych wyrobiskach, a następnie wziąć udział w fascynującej podziemnej zabawie. Dodatkowo zapraszamy do skorzystania z oferty warsztatów rękodzielniczych np. z wykonywania górniczych mydełek.

Kontakt: Sztolnia Królowa Luiza, ul. Mochnackiego 12, 41-800 Zabrze, rezerwacja tel. 538-899-220, tel. +48 32 630-30-91 wew. 4047 lub 7005, email: ***edukacja@muzeumgornictwa.pl***



MUZEUM MIEJSKIE
Zabrze, ul. Powstańców Śląskich 3
tel. 32 271-56-89, 32 271-70-56,
tel./fax 32 271-56-80
www.muzeumzabrze.pl

Zobacz więcej

Działy merytoryczne oraz administracja Muzeum Miejskiego w Zabrzu. Godziny otwarcia: od wtorku do piątku: 9.00–15.30, sobota: 10.00–14.00, poniedziałek i niedziela: nieczynne. Wstęp na wystawy bezpłatny, lekcje i warsztaty muzealne: 4 zł od osoby + 20 zł za prowadzenie lekcji/warsztatów. https://www.facebook.com/GaleriaCafeSilesia

eprasa.pl a23c07e1d2

GALERIA CAFÉ SILESIA
Zabrze, ul. 3 Maja 6
tel. 32 777-05-01
www.muzeumzabrze.pl

Godziny otwarcia: wtorek, środa, piątek: 9.00–16.00, czwartek: 9.00–18.00, sobota i niedziela: 10.00–14.00, poniedziałek: nieczynne. Ceny biletów: normalny: 10 zł, ulgowy: 5 zł, rodzinny: 20 zł, w soboty wstęp bezpłatny; lekcje i warsztaty muzealne: 4 zł od osoby + 20 zł za prowadzenie lekcji/warsztatów. www.muzeumzabrze.pl, https://www.facebook.com/GaleriaCafeSilesia

WYSTAWY

▶ „**Florek. 15 lat na szczycie”, *19.09, godz. 17.00*** – wernisaż wystawy.

Wystawa poświęcona Stefanowi Floreńskiemu to doskonała okazja, aby przybliżyć sobie sylwetkę jednego z najbardziej utytułowanych piłkarzy w naszym kraju i poczuć atmosferę złotych lat polskiego futbolu. Znakomity obrońca, będący prekursorem gry wślizgiem, rywalizował z takimi klubami jak Manchester City, AS Roma, Tottenham Hotspur czy Dukla Praga. Przez piętnaście sezonów gry dla Górnika Zabrze ani razu nie schodził z ligowego podium, co po dzień dzisiejszy jest rekordem wszech czasów polskich rozgrywek. W barwach zabrzańskiego klubu był 9-krotnym mistrzem Polski oraz 5-krotnym zdobywcą Pucharu Polski. Jego niesamowite umiejętności, zaangażowanie i sukcesy zarówno w klubie, jak i w kadrze narodowej, przyciągały tłumy na stadiony i zjednywały serca kibiców.

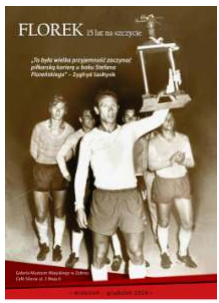

Nie przegap tej niepowtarzalnej okazji! Przyjdź i oddaj hołd mistrzowi, którego talent i pasja inspirowały pokolenia. Czekamy na Ciebie w Galerii Café Silesia w Zabrzu. Zarezerwuj sobie czas i bądź częścią tego wyjątkowego wydarzenia.

eprasa.pl a23c07e1d2

▶ „**Wiktoria i Niagara. Iwa Kruczkowska-Król**” ***26.09, godz. 17.00*** – wernisaż wystawy.



Iwa Kruczkowska-Król – Urodzona w Zabrzu . Absolwentka Krakowskiej ASP, dyplom w 2004r. z malarstwa sztalugowego w pracowni Prof. Jacka Waltosia z aneksem z tkaniny unikatowej u Prof. Lilli Kulki. Dyplom ze specjalności scenografia pod kierunkiem Prof. Krystyny Zachwatowicz-Wajdy w 2004 r. W latach 2011- 2012 studia podyplomowe na Wydziale Architektury Wnętrz i Wzornictwa Politechniki Śląskiej w Gliwicach. W 2017 roku uzyskała tytuł doktora sztuki na Akademii Sztuk Pięknych w Krakowie. Od tego samego roku jest pracownikiem Wydziału Architektury Politechniki Śląskiej w Gliwicach.(Katedra Sztuk Pięknych i Projektowych)

EUROPEJSKIE DNI DZIEDZICTWA



Tematem tegorocznej edycji Europejskich Dni Dziedzictwa są Szlaki. Sieci. Połączenia. Dostosowując się do tegoż hasła, Muzeum Miejskie w Zabrzu zaprasza na dwa wydarzenia związane z ulicą Wolności, przez długie lata najważniejszym szlakiem komunikacyjnym naszego miasta. Ulica Wolności w Zabrzu to fragment Kronprinzenstraße (Drogi Następcy Tronu) poprowadzonej w latach 1819–1830 z Królewskiej Huty do Gliwic.

▶ ***11.09, godz. 17.30*** – bogato ilustrowany wykład zatytułowany „Ulica Wolności, której już nie ma” – **Galeria Muzeum Miejskiego Café Silesia w Zabrzu, ul. 3 Maja 6.**

▶ ***14.09*** – przejście ulicą Wolności od granicy z Gliwicami do granicy z Rudą Śląską – **zbiórka przed kamienicą przy ul. Wolności 4 o *godz. 10.00.***

eprasa.pl a23c07e1d2

Oba wydarzenia poprowadzi Piotr Hnatyszyn. Zapisy na spacer ulicą Wolności pod adresem email ***p.hnatyszyn@muzeumzabrze.pl***
Liczba miejsc ograniczona!

Eksponat Miesiąca
Muzeum Miejskie zaprasza na stronę internetową, gdzie dostępny jest cykl pokazów zatytułowany Eksponat Miesiąca. Zapraszamy do poznania eksponatów w poszczególnych działach muzeum.
Szczegóły na ***www.muzeumzabrze.pl***



SZYB MACIEJ
Zabrze, ul. Srebrna 6
tel. 32 323-14-75
www.szybmaciej.pl

Restauracja: wtorek – niedziela godz. 13.00–21.00. Bistro: wtorek – czwartek, niedziela godz. 12.00–20.00, piątek – sobota godz. 12.00–21.00. Zwiedzanie obiektu z przewodnikiem: wtorek-sobota godz. 12.00, 14.00 lub 16.00. Wymagana jest rezerwacja z minimalnie jednodniowym wyprzedzeniem - tel. 721-455-500 lub turystyka@szybmaciej.pl. Rezerwacje: tel. 32 323-14-76, rezerwacje@szybmaciej.pl. Rezerwacje grupowe: tel. 661-650-200, rezerwacje@szybmaciej.pl.

eprasa.pl a23c07e1d2



Cennik biletów:
Bilet normalny – 20,00 zł. Bilet ulgowy – 10,00 zł (dla emerytów, rencistów). Zwiedzanie indywidualne odbywa się wyłącznie w wyznaczonych godzinach. Zwiedzanie grup zorganizowanych (pow. 15 osób) wymaga rezerwacji mailowej ***pr@szybmaciej.pl*** lub telefonicznej 32 323-14-76. Warunkiem przyjęcia rezerwacji jest jej potwierdzenie mailowe.

WYDARZENIA

▶ ***3-29.09***, Bistro Szyb Maciej - KIRIART. Rysowane Nożyczkami - Tadeusz Patykowski. Wystawa.



Wystawa KIRIART prezentuje część największej w kraju kolekcji wycinanek z papieru, stworzonych przez Tadeusza Patykowskiego z Gliwic. Gdy Pan Tadeusz zdobył tytuł rekordzisty Polski, w swoim dorobku miał aż 1 111 różnych ozdób. Pomimo osiągnięcia, artysta nie zamierza zaniechać tego fascynującego hobby i nadal powiększa swoje zasoby - obecnie kolekcja monotypii Pana Tadeusza Patykowskiego liczy ponad 2500 prac. Efekty końcowe są zupełnie wyjątkowe, żadna z prac nie jest identyczna. Wstęp wolny. Wystawa dostępna w Bistro Szyb Maciej (w godzinach otwarcia) - wstęp wolny!

eprasa.pl a23c07e1d2

MUZYKA



FILHARMONIA ZABRZAŃSKA
Zabrze, ul. Park Hutniczy 7
tel. 32 271-47-17
www.filharmonia.zabrze.pl

Zobacz więcej

▶ ***7.09, godz.17.00*** - koncert na pożegnanie wakacji.

Wykonawcy: Orkiestra Symfoniczna Filharmonii Zabrzańskiej, Sławomir Chrzanowski – dyrygent.

W programie: największe przeboje minionego sezonu.

▶ ***20.09, godz.18.00*** - inauguracja 75. sezonu artystycznego Filharmonii Zabrzańskiej.

Wykonawcy: Zofia Olesik – skrzypce, Orkiestra Symfoniczna Filharmonii Zabrzańskiej, Sławomir Chrzanowski – dyrygent.

eprasa.pl a23c07e1d2

W programie: Wieniawski - Koncert skrzypcowy d-moll, Moniuszko – Bajka, Dworzak - VIII Symfonia G-dur.

▶ ***21.09,*** **kościół pw. św. Andrzeja**, ***godz.16.00*** - Koncert Muzyki Sakralnej.

Wykonawcy: Emilia Juras, Magdalena Wójciak, Paulina Makarowska – solistki, Orkiestra Symfoniczna Filharmonii Zabrzańskiej, Sławomir Chrzanowski – dyrygent.

W programie: muzyka sakralna - Bach, Haendel, Franck, Caccini, Luzzi i inni.

▶ ***28.09***, **kościół pw. św. Wojciecha,** ***godz.18.00*** - Koncert Muzyki Sakralnej.

Wykonawcy: Emilia Juras, Magdalena Wójciak, Paulina Makarowska-solistki, Orkiestra Symfoniczna Filharmonii Zabrzańskiej, Sławomir Chrzanowski – dyrygent.

W programie: muzyka sakralna- Bach, Haendel, Caccini, Luzzi i inni.

▶ ***29.09,*** **Dom Muzyki i Tańca,** ***godz.17.00*** - Koncert Galowy z okazji Święta Zabrza.

Wykonawcy: Orkiestra Symfoniczna Filharmonii Zabrzańskiej, Sławomir Chrzanowski – dyrygent.

W programie: melodie świata.

DOM MUZYKI I TAŃCA
Zabrze, ul. gen. de Gaulle'a 17
tel. 32 271-66-22, 32 271-56-41
www.dmit.com.pl

Zobacz więcej

▶ ***26.09, godz. 19.00*** – Morricone Film History.

Podczas wyjątkowego koncertu na scenie zabrzmią utwory Ennio Morricone, stanowiące ścieżki dźwiękowe do wielu filmów. Wykona je 30-osobowa Italian Movie Orchestra, mistrzowsko kierowana przez maestro Simone Giusti. Na ekranie będzie można zobaczyć fragmenty filmów, które zilustrowane będą wykonywaną „na żywo" muzyką.

eprasa.pl a23c07e1d2

OŚRODKI KULTURY

MIEJSKI OŚRODEK KULTURY
Zabrze, ul. 3 Maja 91a
tel. 32 278-08-02
www.mok.art.pl,
facebook.com/mokzabrze

Zobacz więcej

Organizator zastrzega sobie prawo do zmiany repertuaru.

IMPREZY

▶ ***7.09*** – Dożynki Miejskie.

▶ ***13.09, godz. 19.00*** –Pan Li w programie „Wisi mi to". Zapomnij o konwencjonalnym show! Jako niesławny iluzjonista, Pan Li zaskoczy Cię swoją zdolnością do czytania w myślach i brawurową improwizacją. Kolejna edycja jego fenomenalnego show to więcej niż magiczne sztuczki i żarty na granicy dobrego smaku. To interaktywna przygoda, w której publiczność staje się współtwórcą spektaklu. Nie tylko zobaczysz show, ale też staniesz się jego częścią.Podczas wydarzenia będą prowadzone nagrania wideo i fotograficzne. Uczestnictwo oznacza zgodę na wykorzystanie wizerunku (obrazu i głosu) uczestnika w materiałach promocyjnych i publikacjach Organizatora/ Wykonawcy, bez prawa do wynagrodzenia. Materiały te mogą być publikowane w mediach społecznościowych i innych kanałach. Osoby niechcące być nagrywane proszone są o informowanie o tym przed wydarzeniem. Udział potwierdza akceptację tych warunków.



eprasa.pl a23c07e1d2

▶ ***16.09, godz. 20.15*** - Pojedynek Stand-up: Wojciech - Błachnio – Kałamaga – Jachimek.
Pojedynek Stand-up to impreza, która się już nigdy nie powtórzy, 4 komików na scenie i nowe świeże teksty. Każdy daje jeden temat, na który wszyscy muszą przygotować premierowy materiał stand-up.

▶ ***19.09, godz. 16.00*** – zabawa w PZERiI Koło nr 4. Informacje i zapisy u prezesa.

▶ ***21-22.09, godz. 10.00*** – XII Śląski Weekend Akwarystyczny.



Śląski Weekend Akwarystyczny to ciekawostki i porady dla pasjonatów akwarystyki. Wydarzenie skupia hobbystów z Polski i zagranicy, jest doskonałym miejscem wymiany doświadczeń i poznania nowości. W programie wystawa akwarystyczna, prelekcje oraz konkursy z nagrodami.
Wstęp wolny.

▶ ***28.09*** – Święto Miasta Zabrze.

▶ ***30.09, godz. 10.00*** – Dzień Emeryta Koło nr 5. Informacje i zapisy u prezesa.

GALERIA MOK

Godziny otwarcia Galerii MOK we wrześniu: poniedziałek: 7.00-19.00; wtorek: 7.00-19.30; środa: 7.00-19.00; czwartek: 7.00-17.00; piątek: 7.00-15.00. Godziny otwarcia Galerii MOK mogą ulec zmianie.



eprasa.pl a23c07e1d2

▶ „Oczami dzieci”– wystawa wakacyjna.

Zapraszamy na wystawę prac dzieci z całego świata, pochodzących ze zbiorów Galerii i Ośrodka Plastycznej Twórczości Dziecka w Toruniu. Ten niezwykle bogaty, zróżnicowany zarówno pod względem tematycznym, jak i technicznym zbiór ukazuje sztukę widzianą oczami dzieci pochodzących z różnych zakątków naszej kuli ziemskiej. Wystawa składa się z dwóch części: NA LUDOWO – czyli opowieści o kulturze, ludziach i obrzędach, a także KOLOR W GRAFICE – gdzie prace są wykonane przeróżnymi technikami warsztatowymi, takimi jak linoryt, litografia czy serigrafia.Wystawa czynna ***do 6 września***. Wstęp wolny.



▶ 27. Międzynarodowy Festiwal Rysowania – wystawa pofestiwalowa.

13.09, godz. 11.00 – wernisaż wystawy.

13 września w Galerii MOK o godzinie 11.00 odbędzie się wernisaż wystawy prac powstałych podczas 27. Międzynarodowego Festiwalu Rysowania połączony z wręczeniem nagród i katalogów z reprodukcjami prac laureatów. Zapraszamy do udziału w tym wydarzeniu i gratulujemy zwycięzcom!

eprasa.pl a23c07e1d2



W tej edycji spośród złożonych do konkursu 696 prac Jury dokonało wyboru najlepszych prac i przyznało nagrodę Grand Prix oraz nagrody, w ilości 42, w poszczególnych ośmiu kategoriach oraz wyróżnienia. Kolekcję portretów filmowych bohaterów stworzonych przez laureatów 27. Międzynarodowego Festiwalu Rysowania, powiększono o zestaw 60 rysunków zakwalifikowanych do wystawy pokonkursowej w Galerii MOK Miejskiego Ośrodka Kultury w Zabrzu. Wystawa czynna będzie ***do 16 października***. Wstęp wolny.

DZIELNICOWY OŚRODEK KULTURY
Zabrze-Biskupice, ul. Kossaka 23
tel. 32 274-73-38

IMPREZY

▶ ***5.09, godz. 17.00*** – Otwarta, demokratyczna, zielona – WYMIENNIK - wydarzenie dla dzieci i młodzieży polegające na wspólnej zabawie przy wymienianiu się używanymi przedmiotami, książkami itp. Celem wydarzenia jest nauka nadawania rzeczom drugiego życia zamiast ich wyrzucania. Akcja realizowana jest wspólnie ze Stowarzyszeniem „Droga" w ramach Programu Aktywni Obywatele – Fundusz Regionalny, finansowanego przez Islandię, Lichtenstein i Norwegię z Funduszy EOG i Funduszy Norweskich.

▶ ***10.09, godz. 15.00*** – I po wakacjach! - spotkanie seniorów i gości Koła nr 8 PZERiI.

▶ ***20.09, godz. 19.30*** – Kubańskie Party - maraton zumby dla mieszkańców Zabrza.

▶ ***27.09, godz. 9.00*** – udział w warsztatach ekologicznych w Parku Miejskim.

▶ ***28.09, godz.11.00*** – udział grupy szczudlarzy Ich Wysokości w wydarzeniu z okazji Święta Miasta.

eprasa.pl 423c07e1d2

DZIELNICOWY OŚRODEK KULTURY
Zabrze-Pawłów, ul. Sikorskiego 114
tel. 32 275-12-86

IMPREZY

▶ ***10.09, godz.16.00*** - pawłowski plener malarski dla dzieci.

▶ ***19.09, godz.17.00*** - U nas, czyli u Szkoludka- impreza za okazji 250-lecia Pawłowa.

▶ ***25.09, godz. 17.00*** - jesienne warsztaty ceramiczne dla dorosłych.

DZIELNICOWY OŚRODEK KULTURY
Zabrze-Kończyce, ul. Dorotki 3
tel. 32 275-04-05

IMPREZY

▶ ***4.09, godz. 16.30*** - Kreatywne warsztaty Kończyczanek i Ich Przyjaciółek.

▶ ***14.09, godz. 14.00*** - Festyn Dzielnicowy „Dożynki u nos w Kończycach".

▶ ***18.09, godz. 16.30*** - Kreatywne warsztaty Kończyczanek i Ich Przyjaciółek.

▶ ***21.09*** – Piknik z Centrum Sprawiedliwej Transformacji + kino plenerowe.

▶ ***25.09, godz. 17.00*** - Spotkanie Koła nr 13 PZERiI.

DZIELNICOWY OŚRODEK KULTURY
Zabrze-Grzybowice, ul. ks. Badestinusa 60
tel. 32 273-82-58

IMPREZY

▶ ***21-22.09, godz. 9.00*** - turnieje szachowe „Pierwszy Dzień Jesieni" - grupa open do FIDE + grupy juniorskie.
Turniej szachowy dla wszystkich chętnych w czterech kategoriach wiekowych: do lat 8 (rocznik 2016), do lat 11 (rocznik 2013), do lat 15 (rocznik 2009) oraz grupa open. Turniej rozegrany zostanie systemem szwajcarskim 8 rund w tempie 60 minut na zawodnika we grupach juniorskich oraz w grupie Open 5 rund 60 minut + 30 sekund na zawodnika.
Liczba miejsc ograniczona do 50. Zgłoszenia na turniej

eprasa.pl a23c07e1d2

przyjmowane są przez serwis chessarbiter.com, oraz chessmenager.com.

▶ ***7.09, godz. 10.00*** - udział w Dożynkach 2024.

▶ ***12.09 i 26.09, godz. 17.00*** - spotkanie seniorów Koła nr 7 PZERiI.

▶ ***13.09, godz. 16.00*** - "DOK-onujemy cudów" - warsztaty florystyczne (tworzenie roślinnych obrazów).

▶ ***27.09, godz. 9.00*** – udział w warsztatach ekologicznych w Parku Miejskim.

▶ ***28.09, godz. 11.00*** - udział w wydarzeniu z okazji Święta Miasta.

MŁODZIEŻOWY DOM KULTURY NR 1
Zabrze, ul. Tarnopolska 50, Jordana 2 (filia)
tel. 32 271-76-09
www.mdk1.zabrze.pl

Młodzieżowy Dom Kultury nr 1 prowadzi zajęcia dla dzieci i młodzieży (powyżej 6 lat). Po wakacjach placówka we wrześniu powraca z zajęciami. W Mikulczycach będą to: zajęcia taneczne (różne grupy wiekowe i zaawansowania) – ***od poniedziałku do piątku***, zajęcia sportowe: siatkówka, tenis stołowy, zajęcia komputerowe, zajęcia plastyczne, nauka gry na instrumentach klawiszowych, zajęcia recytatorskie, Chór Resonans Con Tutti (***wtorki, czwartki i soboty***), zespół muzyczny Jankle, zajęcia techniczno-modelarskie; zajęcia sportowe w zaprzyjaźnionych szkołach: siatkówka, piłka ręczna, badminton, zajęcia rekreacyjne. W Rokitnicy odbędą się z kolei zajęcia plastyczne oraz zajęcia teatralne.

MŁODZIEŻOWY DOM KULTURY NR 2
Zabrze, 3 Maja 12
tel. 32 271-59-11
http://mdk2.zabrze.pl/, www.mdk2.zabrze.magistrat.pl

W placówce działają następujące koła: Zespoły teatralne: „Po kropce", „PaniKa", Teatr „Jak w ulu", zespoły gitar klasycznych, koło instrumentów klawiszowych, zespół muzyczny Grażkonutki, zajęcia muzyczne, zespoły gitar klasycznych, zespół gry na instrumentach klawiszowych, rysunek, malarstwo, zajęcia plastyczne „Zrób to sam", zespół perkusyjny,

eprasa.pl a23c07e1d2

zespoły muzyczne - aranżacje, zespoły taneczne dla dzieci od 4 do 9 lat, Dziecięcy Teatr Tańca, Teatr Tańca Atrum, zajęcia z ceramiki i rzeźby, linoryt, rysunek i malarstwo, zespół Pinokio (zajęcia odbywają się w użyczonych pomieszczeniach Szkoły Podstawowej nr 42), rysunek i malarstwo w MDK 2 , zajęcia plastyczne – grafika i rysunek, Teatr Młodego Aktora, małe formy teatralne. Zajęcia w poszczególnych zespołach odbywają się według harmonogramu ustalonego przez placówkę i są dostępne na stronie internetowej placówki.

OGNISKO PRACY POZASZKOLNEJ NR 3
Zabrze, ul. Zamoyskiego 2
tel. 32 271-54-45
www.opp3.zabrze.pl

W ofercie zajęcia: informatyczne, techniczne (rękodzieło i szycie, plastyka, technika), przedmiotowe (j. angielski, matematyka), artystyczne (taniec, teatr, śpiew, gitara, keyboard), sportowe (siatkówka, tenis stołowy, szachy). Zajęcia odbywają się w trybie stacjonarnym ***od godz. 13.30 do godz. 19.30***. Zapraszamy chętne dzieci i młodzież do zapisów na wolne miejsca. Wnioski do rekrutacji na stronie placówki ***www.opp3.zabrze.pl***

OGNISKO PRACY POZASZKOLNEJ NR 4
Centrum Edukacji Twórczej, Zabrze, ul. Korczoka 98
tel. 32 277-54-81
www.opp4.zabrze.pl

Ognisko zaprasza dzieci, młodzież oraz dorosłych do udziału w zajęciach pozaszkolnych i imprezach w pracowniach i klubach od poniedziałku do piątku. Ognisko Pracy Pozaszkolnej nr 4 Centrum Edukacji Twórczej zachęca do twórczego spędzania czasu w Zaborzu. Proponuje zajęcia w 44 kołach o profilu artystycznym, naukowym i rekreacyjno-sportowym. Koła zainteresowań pozwolą na odkrycie pasji życiowych oraz pożyteczne zorganizowanie czasu, dają szansę włączenia się w radosną atmosferę pracy zespołów. Szczegółowy plan zajęć na stronie ***www.opp4.zabrze.pl***.

eprasa.pl a23c07e1d2

KLUBY

KLUB KWADRAT
Zabrzańskiej Spółdzielni Mieszkaniowej
Zabrze, ul. Ślęczka 8,
tel. 32 271-84-64
www.zabrzezsm.pl/klub-kwadrat.html

Zobacz więcej

IMPREZY

▶ ***3.09, godz. 15.30*** - spotkanie Koła Seniora-Mieszkańca ZSM. Prelekcja prozdrowotna.
▶ ***3.09, godz. 16.00*** - giełda rzeczy używanych.
▶ ***17.09, godz. 15.30*** – spotkanie Koła Seniora organizowane we współpracy z Filią nr14 MBP. Spotkanie z książką"- literatura na jesienne wieczory.

DNI OTWARTE

▶ ***9,10,11,12.09, godz. 16.00*** - dni otwarte kursu gry na gitarach: elektrycznej, akustycznej, klasycznej. Kontakt telefoniczny do instruktora - tel.601-591-692.
▶ ***4.09, godz. 17.00*** –dzień otwarty „Joga dla Każdego". Kontakt telefoniczny do instruktora – tel.606-246-915.
▶ ***4.09, godz. 17.00*** - dzień otwarty „Sztuka przez zabawę". Zajęcia dla dzieci w wieku przedszkolnym i wczesnoszkolnym. Kontakt telefoniczny do instruktora - tel. 792-762-053.
▶ ***9.09, godz.16.00*** - dzień otwarty dla dzieci. W programie gry planszowe, konkursy, rebusy i anagramy.
▶ ***11.09, godz. 18.00*** - dzień otwarty „Relax-zumba". Kontakt telefoniczny do instruktora - tel. 534-234-738.

TURYSTYKA

▶ ***14.09*** - wycieczka autokarowa: Beskid Śląski, Wisła, Przełęcz Salmopolska, Szczyrk. Zwiedzanie z przewodnikiem beskidzkim. Trasa może ulec zmianie.

eprasa.pl a23c07e1d2

KONKURS

▶ ***18-30.09*** - konkurs plastyczno-fotograficzny pt. „Barwy jesieni".

ZABAWA TANECZNA

▶ ***27.09, godz. 18.30-22.30*** - wieczorek taneczny dla mieszkańców. Koszt 50.00 zł od osoby.

AKCJA CHARYTATYWNA

▶ Zbiórka koców, pościeli, ręczników, itp. na rzecz schroniska dla zwierząt „Psitul mnie" w Zabrzu-Biskupicach. Akcja trwa przez cały rok.

TEATR

TEATR NOWY
Zabrze, plac Teatralny 1
tel. 723 331 007 – kasa Teatru,
609-621-460
www.teatrzabrze.pl

Zobacz więcej

▶ ***6.09, godz. 19.00,*** Scena Kameralna - „Słowa na piasku".
▶ ***7.09, godz. 11.00*** - „Mały Książę"
▶ ***7.09, godz. 18.00,*** Scena Kameralna -„Słowa na piasku".



eprasa.pl a23c07e1d2

▶ ***8.09, godz. 11.00*** - „Mały Książę”.
▶ ***8.09, godz. 18.00*** - „Słowa na piasku”.
▶ ***14.09, godz. 20.00*** - „Wysokie napięcie”.
▶ ***14.09, godz. 18.00***, Scena Kameralna - „OdCinek”.
▶ ***15.09, godz. 18.00*** – „Wysokie napięcie”.
▶ ***19.09, godz. 19.00***, Scena Kameralna – „Mój Boski Rozwód”.
▶ ***20.09, godz. 19.00***, Scena Kameralna - „Mój Boski Rozwód”.
▶ ***21.09, godz. 18.00*** – „Historie łóżkowe”.
▶ ***22.09, godz. 18.00*** - „Historie łóżkowe”.
▶ ***25.09, godz. 10.00*** - „Zemsta”.
▶ ***26.09, godz. 10.00*** - „Zemsta”.
▶ ***26.09, godz. 19.00,*** Scena Kameralna - „Stosunki prawne”.
▶ ***27.09, godz. 19.00,*** Scena Kameralna - „Stosunki prawne”.
▶ ***28.09, godz. 18.00*** - „Ciach nogę”.
▶ ***29.09, godz. 18.00*** - „Ciach nogę”.



eprasa.pl 423c07e1d2

POBIERZ APLIKACJĘ

TV ZABRZE

ANDROID APP ON Google play

Available on the iPhone App Store

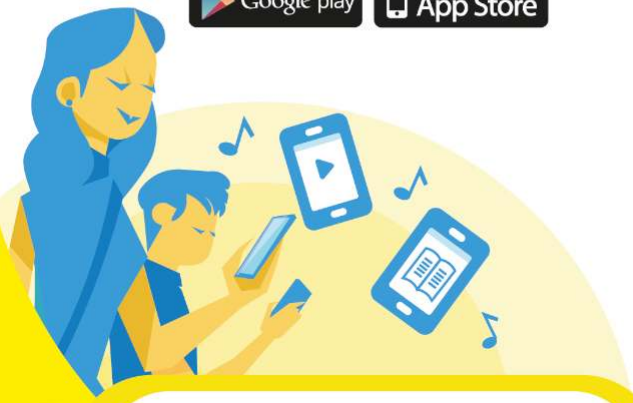

- Oglądaj Telewizję Zabrze na żywo
- Czytaj nasz miesięcznik o Zabrzu

Skanuj tutaj

Nasze Zabrze

tvz TELEWIZJA ZABRZE

eprasa.pl a23c07e1d2