CENA 4,40 zł W TYM 5% VAT

Tygodnik Prudnicki

19 LISTOPADA 2025 ROKU INDEKS 327816 ISSN 1231–904 X

NUMER 47 (1813) ROK XXXV ISTNIEJE OD 1990 ROKU

OazaSnu.pl
Materace • Łóżka • Kołdry • Pościele • Poduszki

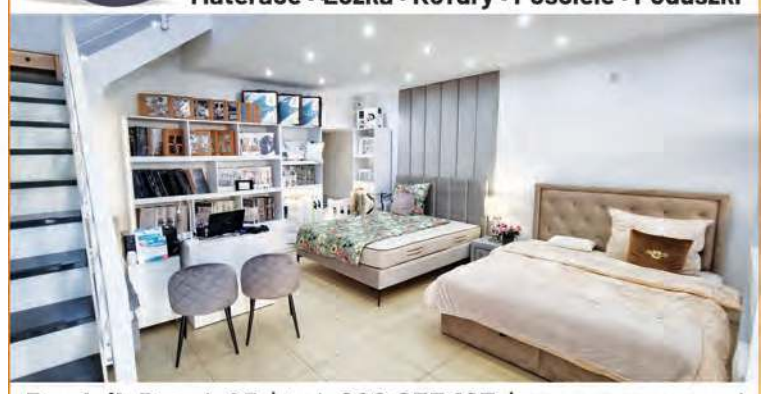

Prudnik Rynek 25 | tel. 692 055 165 | www.oazasnu.pl

REKLAMA

NIE CHCIAŁ POWIEDZIEĆ, GDZIE UKRYŁ SKRADZIONĄ FIGURKĘ CZYTAJ NA STR. 3

CZY BĘDĄ SKUTECZNI?

Na Wiejskiej o Magistrali Podsudeckiej.

CZYTAJ NA STR. 11

Prudniccy radni apelują



Decyzje i deklaracje ostatnich miesięcy w sprawie rozwoju kolei w województwie opolskim skazują odcinek kolejowej Magistrali Podsudeckiej między Nysą a Kędzierzynem-Koźle na marginalizację.

W najbliższych latach PKP mają się skupić na modernizacji i elektryfikacji linii między Kamieńcem Ząbkowickim, Nysą, Opolem i Kluczborkiem.

INWESTYCJE

Rewitalizacja zaplecza szpitala w Prudniku

Samorząd Powiatu Prudnickiego **otrzymał 5 milionów złotych** na projekt rewitalizacji terenów i obiektów przy szpitalu w Prudniku. Zadanie wpisuje się w rozbudowę kompleksu, w ramach którego aktualnie powstaje nowe skrzydło z Zakładem Opiekuńczo-Leczniczym.



ANDRZEJ DEREŃ, POWIAT PRUDNICKI

CZYTAJ NA STR. 9

ISSN 1231-904X

9 771231 904016 47

Znajdź nas na Facebooku
http://facebook.pl/Tygodnik.Prudnicki

OUTLET
tanie płytki dostępne od ręki
DAM-BUD
Damian Suszczyński
Prudnik, ul. Prężyńska 19
tel. 77 552 09 20
pon-pt 7-17, sob 8-14

SUSZCZYŃSCY s. c.
TWÓJ DOM
CENTRUM BUDOWLANE
Ceresit
STYROPIAN - KLEJE - TYNKI
ATRAKCYJNE CENY
TYNKI
OCIEPLENIA
W KONKURENCYJNYCH CENACH
Prudnik, ul. Prężyńska 17 | pn-pt 7-17, sob 8-13 | 77 436 22 33 | twojdom@interia.eu

PŁYTKI REKTYFIKOWANE GATUNEK I
ŚCIENNE 25x75 19,90 zł/m²
49,90 zł/m² PODŁOGOWE 60x60
DREWNOPODOBNE 15x90, 20x120 OD 59,90 zł/m²
Hurtownia Budowlana
Zbigniew Kęsek
Prudnik, Aleja Miła 6 | tel. 77 406 71 34



Prudnik, Pl. Zamkowy 2 (inkubator), lok. nr 6 Karolina Wicher-Sienkiewicz Psychodietetyk

KASY FISKALNE ONLINE
ZAPEWNIAMY AUTORYZOWANY SERWIS
Radosław Jagielski
Prudnik, ul. Chopina 4
77 436 35 71, 602 122 354
www.solidnekasyfiskalne.pl

REKLAMA

eprasa.pl c8dca3369d

MS
www.ms-services-london.pl
Biuro nieruchomości
skup • sprzedaż • wynajem
www.ms-services-london.pl
Prudnik, Piastowska 31
tel. 663 168 570







Kancelaria Adwokacka
Adwokat
Agata Zwojewska
ul. Wiejska 3, 48-200 Prudnik
e-mail: a.zwojewska@gmail.com
tel. 512 281 122

REKLAMA / OGŁOSZENIE

PAMIĘCI ROMANA SADRUKA

Zbudował więź między Polakami i Ukraińcami

Na cmentarzu w ukraińskiej Pasiecznej odsłonięto pomnik nagrobny zmarłego w 2024 roku Romana Sadruka, byłego dyrektora tamtejszgo liceum, przyjaciela Prudnika uhonorowanego odznaką Zasłużonego dla miasta i gminy Prudnik.

Andrzej DEREŃ

W uroczystości 9 listopada, wzięli udział m.in. mer Nadwórnej Zinowij Andrijowicz, Wanda Jakimko z Moszczanki oraz Adam Gajewski ze Stowarzyszenia Res Carphatica.

– To dzięki jego inicjatywie i niestrudzonej pracy zapoczątkowana została międzynarodowa współpracy pomiędzy Nadwórną a naszym siostrzanym miastem Prudnikiem w Polsce. Ta więź, która nadal się rozwija i umacnia, stała się symbolem jedności, wzajemnego szacunku i prawdziwego partnerstwa europejskiego – dziedzictwem pozostawionym przez Romana Sadruka – komentuje mer.

– Romanie, przyjechaliśmy, aby ciebie pożegnać w imieniu przyjaciół z Polski, Niemiec i Czech. Dużo ci zawdzięczamy, okazałeś nam swoje serce, zrozumienie, empatię dla dzieci i dorosłych. Twój głos i śpiew, umilał nam życie – mówiła podczas uroczystości



Pomnik Romana Sadruka, w formie nagrobka, jest dwustronny – w językach ukraińskim i polskim.

Wanda Jakimko. Padły też gorzkie słowa, że po śmierci Romana Sadruka skończyły się wyjazdy ukraińskich dzieci do Polski i Niemiec: – Te dzieci dużo tracą. Przyjeżdżały do nas, do Niemiec, widziały kulturę, tradycję, uczyły się, że te narody muszą żyć w przyjaźni i zgodzie.

Z inicjatywy Sadruka, corocznie na grobie polskiej Żelaznej Brygady, ukraińskie dzieci składały kwiaty i znicze. Na przekór tym Ukraińcom, którzy nie chcą widzieć polskich tradycji w Ukrainie, a i wbrew tym Polakom, którzy nie widzą możliwości pojednania z Ukraińcami. Ludzie „środka", stanowiący pomost między ludźmi o przeciwstawnych poglądach, zawsze są niewygodni. W 2021 r. Ukrainiec wyróżniony został dyplomem polskiego ministra kultury Piotra Glińskiego za opiekę nad Miejscami Pamięci Narodowej. ■

RUDZICZKA

Wypadek

W ostatnim dniu października w Rudziczce, na drodze krajowej nr 41, doszło do wypadku. W zdarzeniu brały udział cztery pojazdy, w tym ambulans Prudnickiego Centrum Medycznego, łącznie z sześcioma osobami. Jedna osoba została ranna. Szosa była zablokowana, po czym wprowadzono ruch wahadłowy. (d)



OSP RUDZICZKA

Rysunkowy komentarz



Rysował: Grzegorz Weigt

eprasa.pl c8dca3369d

Z POLICJI

Nie chciał powiedzieć, gdzie ukrył skradzioną figurkę

W lutym do Komisariatu Policji w Głogówku wpłynęło zgłoszenie o kradzieży figurki Matki Boskiej. Figurka od wielu lat znajdowała się w przydrożnej kapliczce, stanowiąc ważny symbol dla lokalnej społeczności. Dla mieszkańców była nie tylko elementem tradycji, ale też znakiem duchowej opieki nad okolicą.

Policjanci z Głogówka przystąpili do działań mających na celu ustalenia tożsamości i zatrzymania sprawcy. W wyniku podjętych czynności ustalono, że kradzieży dopuścił się 21-letni mieszkaniec powiatu krapkowickiego. Mężczyzna nie chciał wskazać miejsca, w którym ukrył skradzioną figurkę, utrudniając tym samym jej odzyskanie.



KPP PRUDNIK

Do kradzieży doszło w Ciesznowie

Dzielnicowy z Głogówka nie odpuścił i kierując się doświadczeniem oraz intuicją, kontynuował poszukiwania. Jego przypuszczenia okazały się trafne, figurka została odnaleziona i powróciła na swoje miejsce. Co więcej, podczas pracy operacyjnej policjanci odnaleźli również inne dewocjonalia, które zostaną zwrócone właścicielom.

Dzięki skutecznej pracy głogóweckich policjantów figurka Matki Boskiej wróciła na swoje miejsce, gdzie ponownie czuwa nad mieszkańcami. 21-latek usłyszał zarzut kradzieży, do którego się przyznał. Sąd za kradzież figurki ukarał go grzywną w wysokości 1000 złotych. (informacja: KPP Prudnik) ■

KORFANTÓW

Strażnik kresowej pamięci

Gmina Korfantów przekazała informację o śmierci Władysława Białowąsa (1933 – 2025), strażnika pamięci polskich Kresów.

Władysław Białowąs był organizatorem rocznicowych uroczystości przy pomniku – symbolicznym grobie pamięci pomordowanych przez ukraińskich nacjonalistów Kresowian w Korfantowie. Stał na czele Komitetu Opieki nad Pomnikiem. Posiadał tytuł Zasłużonego dla Gminy Korfantów, Honorowego Prezesa stowarzyszenia Pamięć o Kresach w Korfantowie. Władysław Białowąs publikował teksty na łamach Tygodnika Prudnickiego. (d) ■



GMINA KORFANTÓW

Władysław Białowąs



Millennium bank

Konto pełne korzyści

Zapraszamy do oddziału partnerskiego:
ul. Sobieskiego 11-13, Prudnik,
tel. 774 022 076*,
pn.-pt. 8.30-16.00

*Koszt połączenia wg stawki operatora.

Prowadzenie rachunku płatniczego Millennium 360° jest bezpłatne. Jeżeli min. 5 razy w miesiącu zapłacisz kartą do konta lub BLIKIEM (1 raz, jeżeli masz 18–26 lat), to nie płacisz także za wypłaty gotówki z bankomatów, za obsługę karty debetowej oraz płatności zbliżeniowe BLIK. Za wypłaty gotówki z bankomatów za granicą ich operatorzy mogą pobierać opłaty, które są niezależne od naszego banku. Szczegółowe informacje opisane są w Cennikach usług – prowizje i opłaty, karty debetowe, stopy procentowe oraz płatności BLIK, Regulaminie ogólnym świadczenia usług bankowych dla osób fizycznych w Banku Millennium S.A., Regulaminie otwierania rachunków w Banku Millennium S.A. z wykorzystaniem zdalnej weryfikacji tożsamości Klienta, Regulaminie otwierania rachunków przez Internet w Banku Millennium S.A. z wykorzystaniem usługi weryfikacji tożsamości. Dokumenty są dostępne na www.bankmillennium.pl oraz w naszych placówkach. Zwroty za zakupy w ramach współpracy z Millennium Goodie Sp. z o.o. dokonywane są na warunkach Regulaminu korzystania z Platformy goodie.pl przez użytkowników, dostępnym na stronie www.goodie.pl





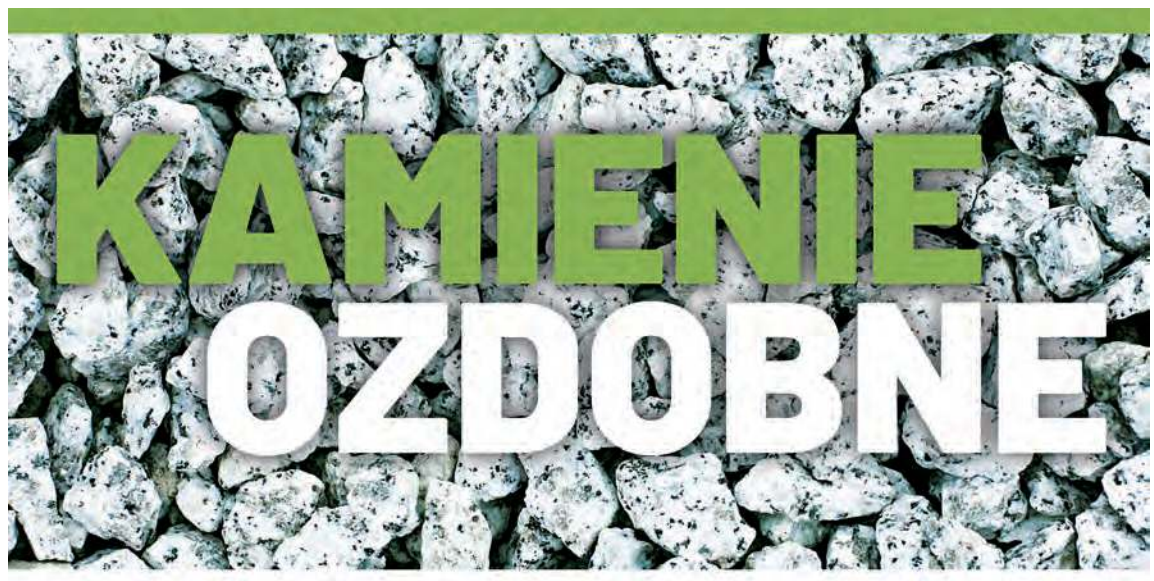

ZielonoNam
GARDEN & HOME

Łąka Prudnicka, ul. Głuchołaska
nieopodal skrzyżowania na Moszczankę, Pokrzywną i Jarnołtówek
Zielono Nam | e-mail: agroczas@gmail.com
tel. 600 522 999



REKLAMA

eprasa.pl c8dca3369d

REKLAMA / OGŁOSZENIE









Z PORADNIKA DIETETYKA (169)

Świetne danie w 15 minut

Karolina WICHER-SIENKIEWICZ



Dla osób zabieganych, a jednocześnie dbających o linię i zdrowie, przedstawiam dziś absolutny hit – tartę z tortilli pełnoziarnistej! Ten przepis po raz kolejny udowadnia, że dietetyczne jedzenie może być jednocześnie pyszne, pełnowartościowe i – co najważniejsze – wymaga tylko minimum wysiłku. Sekret tego dania tkwi w zastąpieniu tradycyjnego, kalorycznego i czasochłonnego kruchego ciasta pełnoziarnistą tortillą. To prosty dietetyczny trik, który rewolucjonizuje czas przygotowania potrawy. Pełnoziarnista tortilla zapewnia cenne węglowodany złożone i błonnik, który wydłuża uczucie sytości i sprzyja zdrowiu jelit. Jajka, tuńczyk i mozzarella tworzą istną bombę, dostarczając wysokiej jakości białka, niezbędnego do budowy i regeneracji mięśni. Jarmuż to prawdziwy żywieniowy skarb – jest niskokaloryczny, a jednocześnie bogaty w witaminy (szczególnie K, A i C) oraz składniki mineralne. A co najlepsze przepis ten można modyfikować w nieskończoność – zamiast tuńczyka dodać ugotowanego kurczaka, resztki warzyw, serów, wędlin lub innych mięs, które zostały z poprzedniego dnia! ■



FOTOGRAFIA WŁASNA

Autorka jest psychodietetykiem (wizytówka gabinetu w dziale „Medycyna i zdrowie")

Skład:
* 1 tortilla pełnoziarnista
* 2 jajka
* 1 mała puszka odsączonego tuńczyka
* 1 garść posiekanego jarmużu
* 30 g mozzarelli poszarpanej
* przyprawy: (sól, pieprz, szczypta gałki muszkatołowej), świeże rzodkiewki do dekoracji.

Przygotowanie:
Rozgrzej piekarnik do 180 stopni. Ułóż tortillę w małej żaroodpornej formie do tarty, formując z niej spód z podniesionymi brzegami. W misce roztrzep jajka z przyprawami. Dodaj odsączonego tuńczyka, posiekany jarmuż i połowę mozzarelli. Wylej masę na tortillę. Posyp resztą sera. Włóż do piekarnika i piecz przez ok. 15-20 minut lub do momentu, aż masa jajeczna się zetnie i brzegi tortilli będą chrupiące. Przed podaniem udekoruj tartę świeżymi plasterkami rzodkiewek oraz skrop oliwą. Smacznego!

PO POWODZI

Remont ścieżki pieszo-rowerowej na ulicy Kolejowej w Prudniku

W Starostwie Powiatowym podpisana została umowa na remont ścieżki pieszo-rowerowej na ul. Kolejowej w Prudniku.



POWIAT PRUDNICKI

Fragment zniszczonej ścieżki pieszo - rowerowej

Przedmiotem zadania jest remont odcinka drogi powiatowej - ul. Kolejowej w Prudniku, w szczególności ścieżki pieszo-rowerowej o długości 241 metrów w pobliżu mostu na ul. Nyskiej, który został poważnie uszkodzony podczas ubiegłorocznej powodzi. W ramach inwestycji przewidziana jest rozbiórka i wykonanie nowej nawierzchni i podbudowy drogi, remont nasypu ścieżki oraz wykonanie nowych barier i oznakowania poziomego ścieżki. Wykonawcą będzie Protect Building Łukasz Mikoda, a planowane zakończenie prac to 35 dni od podpisania umowy. Całkowity koszt inwestycji to 241 tys. zł. ■



eprasa.pl c8dca3369d

WiRy oferujemy:

ciśnieniowe udrażnianie rynien i rur do 30 m długości

mycie powierzchni płaskich wewnątrz i na zewnątrz budynków (myjka obrotowa)

wypożyczanie agregatów prądotwórczych

mycie powierzchni płaskich szczotkami z napędem hydraulicznym

witold.rygorowicz@gmail.com

+48 668 234 178

REKLAMA

OGŁOSZENIE

Klub Górski Szarotka
przy PTTK Oddział Sudetów Wschodnich w Prudniku
zaprasza

26 listopada 2025 r, godz. 18:00
do kina DIANA w Prudniku, ul. Mickiewicza 1

na Wieczór z Filmem Górskim

Adam Bielecki multimedialna prelekcja
„Doświadczanie Annapurny, czyli himalaizm w wydaniu sportowym"

Po prelekcji Adam Bielecki odpowie na pytania, będzie czas na zrobienie zdjęcia oraz zdobycie dedykacji na książce „Spod zamarzniętych powiek"



Wejściówki do nabycia w biurze PTTK Prudnik, Pl. Wolności 6/3

Finansowane przez Samorząd Województwa Opolskiego

KLUB GÓRSKI „SZAROTKA"

AUTOPROMOCJA

Furgonetka Punkt

Tu wyślesz paczki krajowe i zagraniczne

Redakcja „Tygodnika Prudnickiego"
Prudnik, ul. Kościuszki 13a,
tel. 77 436 28 77

STRADUNIA - KROMOŁÓW

Z oszczędnością na energii

W gminie Walce zostanie zrealizowana termomodernizacja dwóch budynków użyteczności publicznej.

W budynku w Straduni mieści się siedziba Ochotniczej Straży Pożarnej, świetlica wiejska oraz sala spotkań. W obiekcie w Kromołowie są z kolei: oddział Publicznego Przedszkola, świetlica wiejska z salą spotkań oraz dwa mieszkania komunalne.

W wyniku realizacji inwestycji zmodernizowane zostaną dwa budynki o łącznej powierzchni 1093,34 m kw. oraz zostaną wymienione źródła ciepła. Dotychczasowe kotły na węgiel zastąpione zostaną pompami ciepła. Prace remontowe obejmą m.in. wykonanie docieplenia ścian zewnętrznych (tylko w Straduni), wymianę pokryć dachowych, ocieplenie stropów poddasza, wymianę stolarki okiennej i drzwiowej, wymianę grzejników, a także oświetlenia na lampy LED. Zamontowane zostaną również ogniwa fotowoltaiczne oraz system zarządzania energią.

Całkowita wartość projektu to 6 859 836,94 zł, z czego 3 615 941,33 zł to dofinansowanie ze środków Europejskiego Funduszu Rozwoju Regionalnego. Zakończenie realizacji projektu przewidywane jest na styczeń 2027 r. (t) ■

STIHL MS 162
PILARKA SPALINOWA
DŁUGOŚĆ PROWADNICY 35 cm
30,1 cm³ • 1,2 kW/1,6 KM • 4,5 kg
Model podstawowy do przygotowywania drewna opałowego i drobnych prac pielęgnacyjnych.

CZAPKA GOLFOWA

STIHL

STIHL GTA 26
PRZECINARKA DO DREWNA
DŁUGOŚĆ PROWADNICY 10 cm • 10,8 V
Świetnie nadaje się do przycinania drzew i krzewów, a także różnorodnych prac stolarskich.

64,90 x10 rat
W ZESTAWIE Z AL 1 ORAZ AS 2
699,- 649,-
Najniższa rekomendowana cena detaliczna z ostatnich 30 dni przed obniżką 699 PLN.

79,90 x10 rat
899,- 799,-
Rekomendowana cena detaliczna. Najniższa rekomendowana cena detaliczna z ostatnich 30 dni przed obniżką 899 PLN.

74,90 x10 rat
W ZESTAWIE Z AL 1 ORAZ 2xAS 2
799,- 749,-
Najniższa rekomendowana cena detaliczna z ostatnich 30 dni przed obniżką 799 PLN.

PHU Miko Prudnik, ul. Prężyńska 3a • 77 436 55 74 • pon-pt 8³⁰-16³⁰, sob 9⁰⁰-12³⁰

REKLAMA

eprasa.pl c8dca3369d



Stanisław i Henryka Młynarska

GŁOGÓWEK

Powrót do korzeni

Powrót do korzeni na podstawie publikacji Henryki Młynarskiej „Kalejdoskop Głogówecki" – taką nazwę nosiło spotkanie z autorką książki o tej nazwie, które odbyło się 7 listopada w Chacie Kmicica w Głogówku. O liczącym 560 stron wydawnictwie pisaliśmy już na łamach „Tygodnika Prudnickiego". To zbiór artykułów, w sporej części publikowanych na łamach naszej gazety, fantastyczny zbiór wiedzy o dziejach i po części współczesności ziemi głogóweckiej. Książka jest tomem I, więc wypada oczekiwać na kolejne! (d) ■

RENOWACJA
SCHODÓW
DRZWI
I MEBLI
PRUDNIK
ul. Grunwaldzka 54
792 461 532

Biuro Poselskie Posła na Sejm RP
Katarzyny Czochara
zaprasza mieszkańców
PRUDNIK
ul. Klasztorna 4
godziny otwarcia:
pon. 11³⁰-15³⁰
wt. 10⁰⁰-14⁰⁰
pt. 10⁰⁰-14⁰⁰
W sprawie umówień
proszę dzwonić:
730 621 666 lub pisać:
kczochara.biuro@gmail.com
MASZ SPRAWĘ DO POSŁA? PRZYJDŹ!

dachówka
blachodachówka
kominy
usługi budowlano - - dekarskie
wymiana więźby dachowej
budowa domów
docieplenia
adaptacja poddaszy
glazurnictwo
I&D
Budownictwo
Damian Zielski
530 580 826
I&D Budownictwo

Zakład ślusarsko-spawalniczy
METANCE
Patryk Szemberg
BRAMY
OGRODZENIA
BALUSTRADY
SCHODY METALOWE
KONSTRUKCJE STALOWE
tel. 666 081 077
Trzebina 215, 48-200 Prudnik
p.szemberg@metance.pl


DOM TO LUDZIE
ZOSTAŃ RODZINĄ ZASTĘPCZĄ!
Kto może zostać rodzicem zastępczym?
• Pełnia władzy rodzicielskiej
• Niekaralność
• Dobry stan zdrowia
• Stałe źródło dochodu
• Odpowiednie warunki mieszkaniowe
• Ukończone szkolenie dla kandydatów
Oferujemy:
• Świadczenia finansowe na utrzymanie dziecka
• Wynagrodzenie (dla rodzin zawodowych)
• Wsparcie organizatora rodzinnej pieczy zastępczej oraz koordynatorów
• Wsparcie specjalistów
Skontaktuj się z nami:
Powiatowe Centrum Pomocy Rodzinie
w Prudniku
ul. Kościuszki 55A
48-200 Prudnik
tel. 77 436 29 90 / 77 436 91 25
biuropodawcze@pcpr-prudnik.pl
www. pcpr-prudnik.pl

DACH STAL
OD TERAZ W NASZEJ OFERCIE
BLACHA T-18
BLACHA T-18
■ 0,5 mm grubości
■ sprzedaż w odcinkach: 3,05mb - 2,55mb - 2,05mb
■ szerokość krycia 1,1m
■ RAL 7035
■ od 19⁹⁰ zł/m² (brutto)
NAJLEPSZA CENA!

Prudnik, ul. Morcinka 1A
tel. 798 004 528
prudnik@dachstal.eu

REKLAMA / OGŁOSZE

eprasa.pl c8dca3369d

FOAM ROYAL

Przyjdź do nas
i wypróbuj materace w promocji!

RABAT 25%

- termoelastyczne i wysokoelastyczne
- 10 lat gwarancji
- produkty z certyfikatem medycznym
- dla osób ze schorzeniami i problemami ruchowymi
- antyalergiczne i ortopedyczne
- pokrowce z rozpinanym zamkiem
- możliwość wykonania na dowolny wymiar

STANDARD 160x200



~~3100zł~~ **2170zł**

MEDICO 160x200



~~3780zł~~ **2646zł**

BRILLIANT 160x200



~~5979zł~~ **4185zł**

AIR 160x200



~~7169zł~~ **5018zł**

PRESTIGE 160x200



~~6739zł~~ **4717zł**

GRAVITY 160x200



~~6059zł~~ **4241zł**

EMPIRE 160x200



~~4919zł~~ **3443zł**

15-30 listopada
BLACK WEEKS
RABATY DO 30%

KARIBIANDESCANSO

RABAT 30%

- termoelastyczne, sprężynowe i wysokoelastyczne
- 15 lat gwarancji
- niezrównana estetyka wykonania
- dla osób o każdej wadze
- możliwość wykonania na dowolny wymiar
- wysokość nawet 30 cm

CORAL GREY 160x200



~~3092zł~~ **2319zł**

EXCELLENCE 160x200



~~5274zł~~ **3955zł**

FORCE 160x200



~~5168zł~~ **3876zł**

MERINO 160x200



~~6242zł~~ **4681zł**

DINAMIC 160x200



~~8545zł~~ **6408zł**

COMFORT SOFT 160x200



~~4760zł~~ **3570zł**

ELEVA 160x200



~~3768zł~~ **2826zł**

Ceny promocyjne obowiązują w przypadku wszystkich materaców o standardowych wymiarach: 80x200, 90x200, 100x200, 120x200, 140x200, 160x200, 180x200, 200x200.

OazaSnu.pl
Łóżka - Materace - Artykuły do sypialni

Prudnik, Rynek 25
(kamienica obok ratusza)
www.oazasnu.pl
tel. 692 055 165

RÓWNIEŻ NA RATY

REKLAMA

eprasa.pl c8dca3369d

Usługi Pogrzebowe
Karol Henryk Koch

trumny
przewozy
kondukty

całodobowe usługi pogrzebowe • trumny własnego wyrobu • obsługa eleganckim karawanem • dom przedpogrzebowy (chłodnia-kaplica) • przewozy (kraj, zagranica) • kulturalna i godna obsługa



tel. 77 4372 473, kom. 601 723 125 Rzepcze 23d, 48-250 Głogówek

NA FOTOGRAFII



GMINA PRUDNIK

Trwa rozbudowa Żłobka nr 2 przy ul. Podgórnej w Prudniku. Projekt realizowany jest zgodnie z planem, a na budowie widać już zarys przyszłej placówki.

REKLAMA

-PARKOWA-
RESTURACJA

organizacja wesel, chrzcin, komunii, urodzin, jubileuszy, styp oraz innych imprez okolicznościowych

Restauracja Parkowa Mariusz Bal
Prudnik, ul. Parkowa 2
Rezerwacje:
601 570 805

ZAPRASZAMY NA
ANDRZEJKI!
29 listopada (sobota)
cena: 180 zł/os.

Przyjmujemy również rezerwacje na
Bal Sylwestrowy 2025
oraz **przyjęcia komunijne 2026**

BLACK
RED
WHITE

PONAD 20 LAT DOŚWIADCZENIA W SPRZEDAŻY MEBLI

transport na terenie Prudnika gratis
• usługi wnoszenia i montażu
• projektowanie i wizualizacje 3D
• atrakcyjne ceny • kuchnie na wymiar
• meble biurowe • meble dzienne
• meble młodzieżowe • meble tapicerowane • sypialnie • szafy do zabudowy i wiele innych

TYLKO DO 30.11
BLACK
WEEKS
NA SETKI MEBLI I DODATKÓW
17-30.11.2025 szczegóły w regulaminie

DO -60%
+ 20 RAT 0%

Prudnik, ul. Zamkowa 2 (były Dom Towarowy) **czynne:** pon-pt 9-17, sob 9-13

eprasa.pl c8dca3369d

MONITOR POWIATOWY
INFORMATOR SAMORZĄDOWY POWIATU PRUDNICKIEGO
POWIAT PRUDNICKI INSPIRUJĄCE POGRANICZE

INWESTYCJE

Rewitalizacja zaplecza szpitala w Prudniku

Samorząd Powiatu Prudnickiego otrzymał 5 mln. zł. wsparcia z Europejskiego Funduszu Rozwoju Regionalnego na projekt rewitalizacji terenów i obiektów przy Szpitalu Powiatowym w Prudniku. Beneficjentem środków jest Starostwo Powiatowe, które przygotowało unijny projekt, a użytkownikiem inwestycji będzie spółka Prudnickie Centrum Medyczne. Do tej kwoty Samorząd Powiatu dopłaci około miliona złotych ze swojego budżetu.

W ramach przedsięwzięcia rozbudowany zostanie dotychczas nieużytkowany budynek magazynowo-gospodarczy wraz z wiatą dla karetek. Po modernizacji w obiekcie powstaną: poradnie specjalistyczne i gabinety zabiegowe; sale konferencyjna i rehabilitacyjna; sala pobytu dziennego; zaplecze socjalne, szatnie oraz rejestracja.

Projekt obejmuje również szeroki zakres prac technicznych: przebudowę instalacji elektrycznej, sanitarnej, grzewczej i wentylacyjnej, a także dostosowanie wejść i ciągów komunikacyjnych do potrzeb osób ze szczególnymi wymaganiami. Otoczenie budynku przejdzie pełną rewitalizację — powstaną nowe dojścia i utwardzenia, zwiększona zostanie powierzchnia terenów biologicznie czynnych, wykonane będą nowe nasadzenia zieleni. Kontynuowana będzie również sieć ścieżek spacerowych o nawierzchni żwirowo-gliniastej.

Inwestycja zakłada zakup niezbędnego wyposażenia, w tym łóżek szpitalnych i rehabilitacyjnych, mebli gabinetowych, recepcji, stołów i krzeseł konferencyjnych, szafek oraz sprzętów medycznych.

Środki na inwestycję pochodzą z programu Fundusze Europejskie dla Województwa Opolskiego 2021–2027, w ramach działania dotyczącego rewitalizacji obszarów miejskich. Starostwo, jako wnioskodawca projektu, weszło w partnerstwo z Prudnickim Centrum Medycznym, które będzie podmiotem prowadzącym działalność w nowo powstałych pomieszczeniach.



Nieużytkowany budynek na zapleczu szpitala przekształcony zostanie m.in. na poradnie specjalistyczne

Ogłoszone postępowania przetargowe obejmują zarówno prace budowlane, jak i zagospodarowanie terenu — w tym rozbiórkę starej wiaty dla karetek, przebudowę budynku oraz wykonanie nowej infrastruktury komunikacyjnej i zieleni.

Nowe poradnie oraz sale rehabilitacyjne znacząco zwiększą dostępność usług medycznych dla mieszkańców powiatu. Modernizacja przestrzeni umożliwi rozszerzenie oferty PCM, poprawi komfort pacjentów i zapewni lepsze warunki pracy personelu. Jednocześnie uporządkowanie otoczenia szpitala nada mu bardziej przyjazny, zielony charakter — z korzyścią zarówno dla pacjentów, jak i odwiedzających.

Rewitalizacja zaplecza szpitala jest kolejnym etapem szerszych działań podejmowanych przez Samorząd Powiatu w ostatnich latach. Wcześniej odnowiono teren od strony ulicy Szpitalnej oraz zmodernizowano niewielki park w sąsiedztwie ogrodów działkowych. Zrealizowano termomodernizację Zakładu Opiekuńczo-Leczniczego w Głogówku, podobne, kosztowne prace starostwo prowadzi obecnie na obiektach w Prudniku. Z kolei Spółka PCM realizuje budowę nowego skrzydła szpitala przeznaczonego na Zakład Opiekuńczo-Leczniczy.

Inwestycje w prudnickim szpitalu to przede wszystkim świadectwo konsekwentnych starań Zarządu Powiatu i pracowników Starostwa oraz kierownictwa i załogi PCM. ■

REMONTY

Uratowana ścieżka

W Starostwie Powiatowym w Prudniku podpisano umowę na realizację zadania pod nazwą „Remont ścieżki pieszo-rowerowej na ul. Kolejowej w Prudniku ". To przedsięwzięcie, które przywróci pełną funkcjonalność popularnego ciągu komunikacyjnego, zniszczonego podczas powodzi we wrześniu 2024 r. Realizacja jest możliwa dzięki rządowemu wsparciu przeznaczonemu dla samorządów terytorialnych, które ucierpiały w wyniku żywiołu, przyznanego na wniosek Starostwa przy wsparciu Wojewody Opolskiej Moniki Jurek.



Dokument parafowali przedstawiciele władz powiatu oraz wykonawcy: Radosław Roszkowski – starosta, Janusz Siano – wicestarostai oraz Łukasz Mikoda – właściciel firmy Protect Building z Lędzin, odpowiedzialnej za realizację prac.

Remont obejmie odcinek ścieżki pieszo-rowerowej o długości 241 mb, zlokalizowany w pobliżu mostu na ul. Nyskiej. Odcinek ten został poważnie uszkodzony podczas powodzi we wrześniu 2024, w wyniku osuwającej się skarpy nadrzecznej. Odbudowa i wzmocnienie tej skarpy przez Państwowe Gospodarstwo Wodne „Wody Polskie" będzie niezbędnym elementem zabezpieczenia odnowionego odcinka ścieżki w przyszłości.



W ramach zadania zaplanowano: rozbiórkę zniszczonej nawierzchni i podbudowy; remont nasypu ścieżki; wykonanie nowej podbudowy i nawierzchni; montaż elementów betonowych; ustawienie barier zabezpieczających; wykonanie oznakowania poziomego.

Koszt przedsięwzięcia wynosi 241 tys. zł. Zadanie ma na celu przywrócenie ciągłości i bezpieczeństwa ruchu pieszych oraz rowerzystów na jednym z ważniejszych odcinków infrastruktury rekreacyjno-komunikacyjnej w Prudniku. Odnowiona ścieżka poprawi nie tylko komfort użytkowników, ale także ogólną dostępność tej części miasta. ■

NA FOTOGRAFII

11 listopada w Prudniku



Starosta Radosław Roszkowski, wiceprzewodniczący Rady Powiatu Józef Meleszko oraz Grażyna Hołda – wicedyrektor PCPR, składają w imieniu Powiatu Prudnickiego wieniec pod Pomnikiem Żołnierza Polskiego, podczas obchodów Narodowego Święta Niepodległości.

TRANSPORT

Fundusze na remonty dróg

Prezes Rady Ministrów zatwierdził oficjalnie listy projektów w ramach Rządowego Funduszu Rozwoju Dróg. To dobra wiadomość dla mieszkańców powiatu, ponieważ znalazły się tam dwa przedsięwzięcia drogowe, które mają istotne znaczenie dla lokalnej komunikacji.

Pierwszy z projektów dotyczy odcinka drogi powiatowej na trasie Głogówek – Żużela, przebiegającego przez sam Głogówek. Droga ta od lat wymaga modernizacji ze względu na zużycie nawierzchni oraz wzmożony ruch pojazdów, zwłaszcza w godzinach szczytu. Powiat Prudnicki otrzyma 264 tys. zł., co stanowi 50% kosztów kwalifikowalnych przedsięwzięcia. Dzięki tym środkom możliwe będzie odnowienie nawierzchni, poprawa bezpieczeństwa oraz usprawnienie przepustowości na ważnym lokalnym ciągu komunikacyjnym.

Drugie z zatwierdzonych zadań obejmuje remont drogi powiatowej na odcinku Korfantów – Biała, w granicach miejscowości Biała. Trasa ta jest istotnym połączeniem pomiędzy powiatem prudnickim a nyskim, a jej stan techniczny od dłuższego czasu wymagał pilnych napraw. Dofinansowanie wynosi 504 tys. zł. Realizacja zwiększy bezpieczeństwo kierowców i pieszych oraz poprawi komfort jazdy na ruchliwej drodze, wykorzystywanej zarówno przez mieszkańców, jak i transport lokalny. ■

EDUKACJA

Żywa lekcja historii



W Zespole Szkół w Głogówku oraz Zespole Szkół Rolniczych w Prudniku odbyły się uroczyste obchody Narodowego Święta Niepodległości, połączone z wyjątkowymi, żywymi lekcjami historii. W wydarzeniach uczestniczyli m.in. starosta prudnicki Radosław Roszkowski, wicestarosta Janusz Siano, nauczyciele oraz uczniowie obu szkół.

Jednym z najważniejszych punktów uroczystości w Prudniku było pasowanie na kadeta 45 uczniów klasy mundurowej, stanowiące symboliczny moment rozpoczęcia ich wojskowej drogi edukacyjnej. Podczas apelu wręczono również Brązowy Medal za Zasługi dla Obronności Kraju, który otrzymała nauczycielka ZSR, Katarzyna Bochenek.

Głównym wydarzeniem programu była prelekcja Tomasza Jamróz-Piłsudskiego, praprawnuka Adama Piłsudskiego, brata Marszałka Józefa. Gość w ciekawy i przystępny sposób opowiedział o życiu Marszałka, podkreślając jego pasję, charakter i umiłowanie Ojczyzny. Prelegentowi towarzyszyła Beata Koza, a oboje reprezentowali Grupę Rekonstrukcji Historycznej 1 Pułku Piechoty I Brygady Legionów z Krakowa. Spotkania zostały zorganizowane dzięki inicjatywie członka Zarządu Powiatu w Prudniku, Dragomira Rudego. Wydarzenie stało się ważną lekcją patriotyzmu i pamięci o bohaterach, którzy przyczynili się do odzyskania przez Polskę niepodległości. ■

eprasa.pl c8dca3369d

Interreg

Współfinansowane przez Unię Europejską

Czechy – Polska

Burmistrz Białej
zaprasza na

Zimową Prezentację

Jarmark Bożonarodzeniowy

30 listopada 2025

Rynek w Białej

PROGRAM

10.00 otwarcie stoisk świątecznych
15.00 program artystyczny w wykonaniu uczniów z ZSP w Białej oraz ZŠ Město Albrechtice
16.45 recital świąteczny Anity Bąk
17.15 recital świąteczny Justyny Helfeier
17.45 koncert świąteczny Emilii Cybulskiej
18.30 uroczyste rozświetlenie choinki wraz z niezwykłym pokazem sztucznych ogni
19.00 koncert góralskiej kapeli ONDRASZKI

PONADTO
Dla dzieci cały dzień
DARMOWA ŚWIĄTECZNA KARUZELA!
Zabawa ze św. Mikołajem i elfami: m.in. wykonywanie świątecznych kartek, ozdób, pierników, słodkie upominki i wspólne zdjęcia

Wielkie anioły na szczudłach!

Projekt „Warto się spotykać" jest współfinansowany ze środków programu Interreg Czechy – Polska 2021-2027 w ramach Funduszu Małych Projektów Euroregionu Pradziad

Patronat medialny Tygodnik Prudnicki RADIO PARK

Patronat honorowy Gminne Centrum Kultury w Białej Bank Spółdzielczy w Białej Ustronianka

OGŁOSZENIE

eprasa.pl c8dca3369d

GOSPODARKA

Powstaje zespół parlamentarny do spraw Magistrali Podsudeckiej. Prudniccy radni apelują

Decyzje i deklaracje ostatnich miesięcy w sprawie rozwoju kolei w województwie opolskim skazują odcinek kolejowej Magistrali Podsudeckiej między Nysą a Kędzierzynem-Koźle na marginalizację. W najbliższych latach PKP mają się skupić na modernizacji i elektryfikacji linii między Kamieńcem Ząbkowickim, Nysą, Opolem i i Kluczborkiem.

Andrzej DEREŃ



ANDRZEJ DEREŃ

Bez elektryfikacji prudnicki odcinek Magistrali Podsudeckiej zostanie zmarginalizowany

To rodzi obawy, że tak ukształtowany ciąg przejmie na połączeniach dalekobieżnych rolę prudnickiego odcinka Podsudeckiej, który bez elektryfikacji straci na atrakcyjności. Pisaliśmy o tym w artykule „Tak ma wyglądać sieć kolejowa za 10 lat. To pesymistyczny scenariusz dla ziemi prudnickiej". Dla mieszkańców miejscowości położonych w pobliżu linii oznaczać będzie lokalność połączeń i konieczność dotarcia do węzłów w Nysie lub Kędzierzynie-Koźlu, by móc ruszyć w podróż dalej.

Masełko z Podsudecką na Wiejskiej

W listopadzie poseł Koalicji Obywatelskiej Paweł Masełko poruszył temat na poziomie parlamentarnym.
– Obiecywałem – działam! – napisał poseł w mediach społecznościowych. – Złożyłem dokumenty o powołaniu zespołu parlamentarnego ds. magistrali podsudeckiej, będąc wczoraj (7 listopada – przyp. red.) w Sejmie. Ta linia kolejowa, dziś w kiepskim stanie technicznym musi zostać zmodernizowana na miarę XXI wieku. Wraz ze mną do inicjatywy dołączyli się parlamentarzyści – co mnie bardzo cieszy i dziękuję im za wiarę w ten projekt. Razem możemy więcej.

Pod deklaracją przystąpienia do zespołu – obok inicjatora – podpisali się posłowie i senatorowie: Robert Jagła (KO), Adam Gomoła (niezrzeszony), Beniamin Godyla (KO), Piotr Woźniak (KO), Tadeusz Jarmuziewicz (KO), Marek Chmielewski (KO), Witold Zembaczyński (KO) i Tomasz Kostuś (KO).

Będzie... kiedyś tam

W październiku, staraniem radnego Łukasza Karpowicza, Rada Miejska w Prudniku przegłosowała apel w sprawie planów modernizacji.

„Rada Miejska w Prudniku w imieniu mieszkańców naszej gminy wyraża zaniepokojenie wyrażonym medialnie stanowiskiem przez przedstawicieli Zarządu Województwa Opolskiego dot. zmiany harmonogramu planowanych plac na linii kolejowej nr 137 etap I: Kędzierzyn-Koźle – Nysa, który ich zdaniem – choć przewidziany był do realizacji z listy projektów rezerwowych, jako etap I przedsięwzięcia – został przesunięty i będzie realizowany w terminie późniejszym – bliżej nieokreślonym".

Radni w swojej argumentacji powołują się na pismo ministra infrastruktury – Departamentu Kolejnictwa z 25 lipca tego roku, z którego wynika, że na liście rezerwowej Krajowego Programu Kolejowego do 2030 roku (z perspektywą do 2032) w ramach projektów CF2 i FEnIKS na latach 2021-2027 wskazano:
• prace na linii kolejowej nr 137, etap I: Kędzierzyn-Koźle – Nysa,
• prace na linii kolejowej nr 137, etap II: Nysa – Kamieniec Ząbkowicki,
• prace na linii kolejowej nr 137 etap III: Kamieniec Ząbkowicki – Legnica,
• prace na linii 287 Opole Zachodnie – Nysa wraz z elektryfikacją, prace przygotowawcze."

Ponadto prudnicka rada powołuje się na uchwałę nr 116 Rady Ministrów z 9 października 2024 roku w sprawie przyjęcia sprawozdania z wykonania planu realizacji Krajowego Programu Kolejowego do 2030 za rok 2023, gdzie wszystkie wymienione projekty mają ten sam status realizacji etapów i posiadają studia wykonalności.

Co się takiego wydarzyło?

„W świetle przytoczonego stanowiska ministerstwa oraz uchwały Rady Ministrów zadajemy pytanie, co wydarzyło się przez okres zaledwie trzech miesięcy w planach realizacji tego zadania i na ile wyrażone medialnie stanowisko przedstawicieli Zarządu Województwa jest zapowiedzią zmian przytoczonych powyżej dokumentów" – czytamy w apelu radnych, którzy w dalszej części pisma wnoszą o zagwarantowanie w planach wojewódzkich i krajowych, że odcinek Kędzierzyn-Koźle – Nysa będzie objęty modernizacją i elektryfikacją jako priorytetowy – zgodnie z pierwotnymi założeniami – i nie będzie przesunięty na dalsze etapy realizacji, o włączenie przedstawicieli Gminy Prudnik (oraz społeczności lokalnej) w proces konsultacji projektowych i planistycznych dotyczących tej linii oraz niedopuszczenie, „by Prudnik został pominięty lub ograniczony wyłącznie do odcinka lokalnego".

„Uważamy, że marginalizacja odcinka linii kolejowej nr 137, Kędzierzyn-Koźle – Nysa przebiegającej przez Prudnik, byłaby błędem strategicznym – zarówno społecznie, jak i gospodarczo. Dla mieszkańców Prudnika oznaczałoby to marginalizację, utrzymanie ograniczeń w komunikacji, brak dostępu do nowoczesnych połączeń, mniejsze szanse rozwojowe, a dla regionu – potencjalne luki w spójności transportowej.

Mamy nadzieję, że władze Województwa Opolskiego podejmujące decyzje strategiczne dla poszczególnych miast, mają w pamięci fakt, że miasto Prudnik ze względu na złożone procesy społeczne i gospodarcze, jest miastem tracącym funkcje społeczno-gospodarcze, a wszelkie decyzje marginalizujące gminę tylko przyspieszają ten proces, a za przeciwdziałanie temu zjawisku odpowiedzialny jest samorząd gminny, powiatowy, wojewódzki, jak i władze państwowe."

Lobby po linii partyjnej

O utworzeniu zespołu parlamentarnego pisze również Stanisław Stadnicki na stronie kolej Podsudecka.pl: „Magistrala Podsudecka to jedna z najważniejszych równoleżnikowych linii kolejowych w południowej Polsce. Niestety – szczególnie na odcinku Kędzierzyn–Koźle – Legnica – znajduje się ona w bardzo złym stanie technicznym. Od lat pomijana w planach inwestycyjnych, dziś wymaga gruntownej modernizacji. Dobrze utrzymana i rozwinięta linia mogłaby odciążyć północne korytarze transportowe, zwiększyć przepustowość przewozów towarowych oraz przyciągnąć nowe inwestycje wzdłuż całej trasy."

Stadnicki przypomina, że od kilku lat magistrala posiada studium wykonalności według którego docelowo pociągi powinny poruszać się na niej z prędkością do 160 km/h, a cała linia powinna zostać zelektryfikowana. Dalej Stadnicki zwraca uwagę na monopolityczny skład wspomnianego wcześniej zespołu parlamentarnego: „Podkreślam jasno – pomysł powołania Zespołu oceniam bardzo pozytywnie. Martwi mnie jednak jego skład osobowy. O ile się nie mylę, wśród członków znajdują się głównie posłowie Koalicji Obywatelskiej. Nie chodzi mi o ocenę partyjną – chodzi o równowagę i wiarygodność. Zastanawiam się, w jaki sposób zespół, zdominowany przez jedną formację, będzie w stanie obiektywnie odnieść się do problemu upadku przewozów pasażerskich na trasie Kędzierzyn–Koźle – Nysa, za który – w mojej opinii – w dużej mierze odpowiada Urząd Marszałkowski Województwa Opolskiego, od lat kontrolowany przez tę samą grupę polityczną. Kolej i transport to dziedziny, które powinny łączyć ponad podziałami politycznymi. Gdyby w skład zespołu weszli parlamentarzyści z różnych środowisk, byłbym spokojniejszy. Wówczas istniałaby większa szansa na rzeczywistą współpracę dla dobra regionu i mieszkańców południowej Polski."



FB/PAWEŁ MASEŁKO

Poseł Paweł Masełko

Strefa inwestycyjna w Prudniku, ale nie tylko

Argument o gospodarczym znaczeniu modernizacji magistrali nie pozostaje bez znaczenia. Przyzwyczajeni, że gro transportu towarów przejęły w ostatnich 20-30 latach przewozy samochodowe, bagatelizujemy rolę kolei. Tymczasem dla rozwoju prudnickiej strefy ekonomicznej ważnym argumentem może być funkcjonowanie w bezpośrednim sąsiedztwie nowoczesnej kolei. Co więcej dla niektórych inwestorów może to być warunek lokalizacji inwestycji. Wybiegając w nieodległą przyszłość Gmina Prudnik będzie przygotowywać nowe tereny inwestycyjne przy wschodniej obwodnicy miasta. Również tam istnieje potencjalna możliwość powiązania ich z linią kolejową. Gminy Głogówek i Lubrza także mogą wykorzystać ten atut.

Stanisław Stadnicki przypomina dawną, ważną rolę Magistrali Podsudeckiej na kolejowej mapie Polski, łącznie z do dziś żywo pamiętanym pociągiem relacji Katowice – Berlin. Potem, zwłaszcza po przejęciu organizacji przewozów regionalnych przez samorządy wojewódzkie, nastąpił regres, od podzielenia linii między województwa, aż do redukcji połączeń do tylko pięciu par pociągów na dobę między Nysą a Kędzierzynem i częstą autobusową komunikacją zastępczą z powodu awaryjności składów. Nic dziwnego, że tak psuta oferta przewozów pasażerskich spowodowała ucieczkę klientów.

Konieczność elektryfikacji nysko-kędzierzyńskiego odcinka Magistrali Podsudeckiej wynika z jeszcze jednego argumentu o znaczeniu strategicznym dla kraju. W Prudniku linia połączona jest z bocznicą prowadzącą do wojskowych magazynów koło Krapkowic (uprzedzając zarzut o tajemnicy – jej lokalizacja jest publicznie dostępna w zasobach OpenStreetMap.org). W przypadku sytuacji kryzysowych, wojny, działań hybrydowych, szybki transport jest na wagę życia i zdrowia obywateli. Utrzymywanie linii kolejowej o strategicznym znaczeniu dla obronności państwa w dotychczasowym stanie jest dużym zaniechaniem ze strony decydentów. ■

eprasa.pl c8dca3369d

CZESKIE POGRANICZE

Czesi docenili prudnickiego starostę i głuchołaskiego burmistrza

Podczas walnego zgromadzenia organizacji Jeseníky – Sdružení cestovního ruchu, które odbyło się 12 listopada w Lipovej-Lázně starosta prudnicki Radosław Roszkowski i burmistrz Głuchołaz otrzymali nagrodę turystyczną „YES”.

Andrzej DEREŃ

Jak informuje Powiat Prudnicki nagroda dla starosty przyznana została „za wkład w rozwój turystyki na polsko-czeskim pograniczu, w szczególności za inicjatywę budowy polsko-czeskich ścieżek rowerowych, w tym powstającej trasy Dębowiec–Jindřichov”.

Statuetka YES jest wyjątkowym symbolem regionu Jeseników – przedstawia miniaturową makietę wieży widokowej na szczycie Pradziad (Praděd), najwyższej góry w tym paśmie. Nagroda ta przyznawana jest przez czeską organizację Jeseníky – Sdružení cestovního ruchu (J-SCR) za szczególny wkład w rozwój turystyki, promocję regionu oraz wspólne polsko-czeskie inicjatywy w ramach programu „Společné Jeseníky / Wspólne Jesioniki”.

Wyróżnienie to trafia zarówno do samorządów, organizacji, jak i osób prywatnych, które swoją działalnością przyczyniają się do rozwoju infrastruktury turystycznej i współpracy transgranicznej. Nagrody „YES” to jeden z najważniejszych symboli uznania w regionie Jeseników, przyznawany corocznie przez przedstawicieli czeskiej branży turystycznej.



POWIAT PRUDNICKI

Pośród nagrodzonych zaproszonych z Polski znalazł się również burmistrz Głuchołaz Paweł Szymkowicz, a laureaci znaleźli się w znamienitym gronie przedstawicieli czeskiej strony, w tym reprezentantów Ministerstwa Rozwoju Czech oraz lokalnych samorządów i organizacji turystycznych. (d) ■

Starosta Radosław Roszkowski i burmistrz Paweł Szymkowicz

REKLAMA



Z PERSPEKTYWY OPTOMETRYSTY (50)

Gdy myopia przyspiesza, my nie możemy stać w miejscu

Małgorzata STRAUB



To już nasz pięćdziesiąty artykuł w „Tygodniku Prudnickim”! Gdy zaczynaliśmy, nie spodziewaliśmy się, że aż tak wiele osób będzie wracać do naszych felietonów, cytować je podczas wizyt, stosować porady w codziennym życiu i zmieniać nawyki na zdrowsze. To dla nas ogromna motywacja.

Jeśli możemy w jakikolwiek sposób poprawić zdrowie wzrokowe naszej lokalnej społeczności - edukować, wspierać, zapobiegać, to czujemy, że robimy coś ważnego i potrzebnego. Dziękujemy za zaufanie i obiecujemy, że na pięćdziesiątym artykule nie kończymy.

Dzisiejszy temat to jedno z największych wyzwań współczesności, czyli: epidemia krótkowzroczności. Żyjemy w czasach, w których maluchy mają kontakt z ekranami wcześniej niż z kredkami, a czasu na świeżym powietrzu jest coraz mniej. Nic dziwnego, że krótkowzroczność przyspiesza, a u wielu dzieci wręcz „galopuje”. To nie jest niewinna wada „na minus”, a ryzyko poważnych chorób oczu w dorosłości, takich jak: zwyrodnienia plamki żółtej, jaskry czy odwarstwienia siatkówki. Dlatego dziś nie wystarczy tylko korygować, trzeba także umieć zatrzymać progresję myopii.

Na przestrzeni ostatnich lat, na świecie pojawiło się rozwiązanie, które optyka i optometria jednogłośnie uznały za przełomowe. Po raz pierwszy w historii możemy nie tylko poprawiać ostrość widzenia, ale realnie spowalniać rozwój krótkowzroczności. Nie są to magiczne okulary, ani „cudowne terapie”. To technologia, która ma za sobą lata badań, twarde dane, publikacje w czasopismach medycznych i efekty widoczne u tysięcy dzieci na całym świecie. Wprowadziliśmy ją dopiero wtedy, gdy mieliśmy pewność, że działa, jest bezpieczna i ma realny wpływ na zdrowie dzieci oraz że nie jest jedynie chwytem marketingowym.

Dziś, wśród naszych małych Pacjentów, mamy 100% skuteczności w hamowaniu progresji, gdy prowadzimy je zgodnie z zaleceniami. To kliniczna rzeczywistość, która cieszy zarówno nas, jak i rodziców.

W zeszłym miesiącu, braliśmy udział w ogólnopolskiej kampanii poświęconej ambliopii u dzieci, dlatego tym chętniej angażujemy się w kolejną akcję dotyczącą zdrowia najmłodszych. Z radością informujemy, że otrzymaliśmy wyjątkowe wyróżnienie, dzięki któremu znaleźliśmy się w gronie nielicznych miejsc w kraju, które mogą poprowadzić oficjalne Dni Otwarte poświęcone tej technologii. To dla nas zaszczyt i ogromna odpowiedzialność.

Już wkrótce, 25–26 listopada, zapraszamy rodziców i dzieci, u których krótkowzroczność postępuje, rośnie z roku na rok lub dopiero się pojawia. Przez dwa dni będziemy badać, analizować ryzyko, rozmawiać i pokazywać, jak można realnie zatrzymać rozwój wady, zanim stanie się ona poważnym problemem.

Dlaczego warto przyjść? Dlatego, że krótkowzroczność nie czeka, a działania podjęte dziś, zadecydują o tym, jak Wasze dziecko będzie widzieć świat w przyszłości. Jeśli mruży oczy, przysuwa zeszyt, siada blisko telewizora albo co pół roku dostaje mocniejsze okulary - to najlepszy moment, aby odpowiednio zareagować, a dysponując rozwiązaniem, które naprawdę działa, naszym obowiązkiem jest je pokazać.

Zachęcamy do wcześniejszej rejestracji, z uwagi na ograniczoną liczbę miejsc (wizytówka Salonu Optycznego „Wzrokowcy” na str. 4). Zadbajmy o wzrok najmłodszych, zanim będzie za późno. ■

Autorka jest optometrystą (RIZM: 1500017150), członkiem PTOO (NO18307), PSSK i EuDES

eprasa.pl c8dca3369d



Reklamaogłoszenia

REKLAMA tel. 601 268 421, 77 436 28 77 reklama@tygodnikprudnicki.pl

OGŁOSZENIA DROBNE

USŁUGI

■ Tapicer – renowacja krzeseł, foteli i kanap, duży wybór tkanin i skór, tel. 696 951 402
(74/23)

■ Sprzątanie mieszkań itp., tel. 575 948 646
(71/25)

MOTORYZACJA

KUPIĘ KAŻDĄ TOYOTĘ
531-666-333

NAUKA

■ Całoroczny nabór na naukę pływania. www.naukaplywania.prudnik.pl tel. 664 770 969
(6/22)

TRANSPORT



Ogłoszenia drobne przyjmujemy w siedzibie redakcji gazety przy ul. Kosciuszki 13a w Prudniku (pon.-pt. 8-16) oraz mailowo. Ogłoszenie drobne zlecić możecie również wysyłając SMS o treści „TPR.DROBNE" + tekst ogłoszenia (bez polskich znaków) na numer:
7643 (7,38 zł z VAT)
- aby zamówić 1 publikację
79567 (11,07 zł z VAT)
- aby zamówić 2 publikacje
91909 (23,37 zł z VAT)
- aby zamówić 5 publikacji
Suma znaków w wiadomości (wraz z prefiksem) to 160. Prosimy nie używać polskich znaków diakrytycznych.















NIERUCHOMOŚCI

■ Sprzedam dom z działką 48ar w Jasionie, tel. 883 982 616
(66/25)

■ Mieszkania 35 i 65 m2 do wynajęcia w centrum Prudnika, tel. 506 174 710
(72/25)

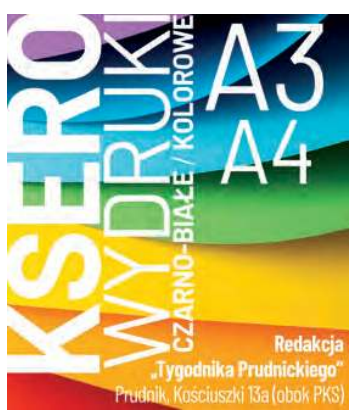





OGŁOSZENIA DROBNE DO NAJBLIŻSZEGO NUMERU PRZYJMOWANE SĄ DO WTORKU DO GODZ. 10.00

eprasa.pl c8dca3369d





77 436 28 77 | 601 268 421
REKLAMA W „TP”
reklama@tygodnikprudnicki.pl



MENU/DANIE DNIA FACEBOOK: Wytwórnia Pierogów Wartościowych



PROJEKT GRATIS
ZMIANY W TRAKCIE EMISJI GRATIS



FACEBOOK: Margos Fit



FACEBOOK Restaurace Selavi





MENU terazprudnik.pl/smacznie/hana





eprasa.pl c8dca3369d

KOREPETYCJE
PRZYGOTOWANIE DO MATURY, EGZAMINU ÓSMOKLASISTY I POMOC W BIEŻĄCEJ NAUCE
STACJONARNIE LUB ONLINE
INDYWIDUALNIE LUB GRUPOWO
POZIOM PODSTAWOWY I/LUB ROZSZERZONY:
MATEMATYKA
CHEMIA
BIOLOGIA
GEOGRAFIA
POZIOM PODSTAWOWY:
FIZYKA
505 084 469
/ CK Centrum Korepetycji

KZ KONSTRUKCJE
www.ZGORZELSKI.pl
• HALE • WIATY • MAGAZYNY
• KONSTRUKCJE SPAWANE
77 438 15 40 602 48 20 46
Zakład Ślusarski „ZGORZELSKI" Adam Zgorzelski
Biedrzychowice 148, 48-250 Głogówek

Elektro-Instal Zwolski
INSTALACJE ELEKTRYCZNE
DARMOWA WYCENA
KONKURENCYJNE CENY
722 391 945
48-200 Prudnik, Rudziczka 270A elektro-instal-zwolski@outlook.com

ZIEMNIAKI
ODMIANY BELLAROSA (czerwone) i VINETA (białe)
MOŻLIWOŚĆ DOWOZU!
511 578 577

KSERO WYDRUKI CZARNO-BIAŁE / KOLOROWE
A3 A4
Redakcja „Tygodnika Prudnickiego"
Prudnik, Kościuszki 13a (obok PKS)

JAR-BUD
Ocieplanie i inne prace elewacyjne
Malowanie budynków na zewnątrz i wewnątrz
696 865 491

już dostępna!
KOLEKCJA EVY MINGE
Sklep z tekstyliami
Prudnik, ul. Prężyńska 17
czynne 9-17, sob. 9-13
FPUH Fortex fortexprudnik
www.fortex-prudnik.pl
Fortex tekstylia

USŁUGI BRUKARSKIE
SUPER-BRUK
KRZYSZTOF LOREK
• UKŁADANIE KOSTKI BRUKOWEJ I GRANITOWEJ
• PRZYŁĄCZA WODNOKANALIZACYJNE
• USŁUGI MINIKOPARKĄ
• MONTAŻ OGRODZEŃ
SUPER-BRUK@WP.PL
TEL. 783 176 622

Reklama w „Tygodniku Prudnickim"
77 436 28 77



eprasa.pl c8dca3369d















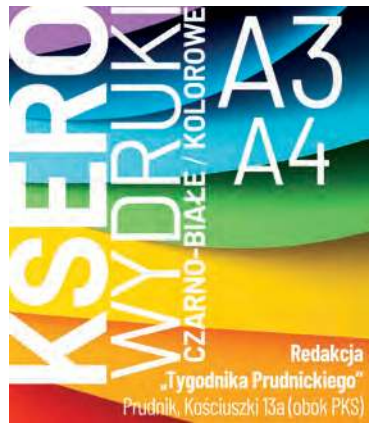



URZĄD PRACY

Powiatowy Urząd Pracy w Prudniku

Prudnik, ul. Jagiellońska 21
tel. 77 436 23 04
77 436 37 82

SPAWACZ METODĄ MAG – mile widziana umiejętność czytania rysunku technicznego, praca w Prudniku **PSYCHOLOG SZKOLNY** – wykształcenie wyższe, praca w Głogówku **KIEROWCA CIĄGNIKA SIODŁOWEGO** - prawo jazdy kat. C+E, uprawnienia na przewóz rzeczy, praca w Głogówku **FRYZJER** – doświadczenie w zawodzie, praca w Głogówku **PIELĘGNIARKA** – aktualne prawo do wykonywania zawodu, praca w Prudniku **ELEKTRYK** – praca na terenie Niemiec oraz w Polsce **POMOCNIK ELEKTRYKA** – praca na terenie Niemiec oraz w Polsce **TECHNIK ELEKTRYK** - praca na terenie Niemiec oraz w Polsce **ELEKTROMECHANIK** - praca na terenie Niemiec oraz w Polsce **NAUCZYCIEL JĘZYKA ANGIELSKIEGO** – wykształcenie wyższe, praca w Racławicach Śląskich **PRACOWNIK FIZYCZNY** – praca w Piorunkowicach **SPRZEDAWCA W BRANŻY ZOOLOGICZNEJ** – wykształcenie zawodowe, praca w Prudniku **SPRZEDAWCA W BRANŻY ZOOLOGICZNEJ-** praca w Prudniku **LEKARZ WETERYNARII** – wykształcenie kierunkowe, praca w Białej **OPERATOR PRODUKCJI** – wykształcenie zawodowe, praca w Białej **MAGAZYNIER** – uprawnienia UDT wózek widłowy, praca w Białej **MONTER INSTALACJI FOTOWOLTAICZNYCH** – praca w Prudniku **KIEROWCA KAT. B-OBSŁUGA PUB** – prawo jazdy kat. B, praca w Prudniku **KELNERKA** – praca w Prudniku **SPRZĄTACZKA** – mile widziane doświadczenie, praca w Prudniku **SPAWACZ, MONTER KONSTRUKCJI STALOWYCH, OCZYSZCZACZ KONSTRUKCJI STALOWYCH** – praca w Głogówku **SPRZEDAWCA** – wykształcenie zawodowe, praca w Głogówku **PODLEŚNICZY/INSTRUKTOR TECHNICZNY** – wykształcenie średnie, praca w Domaszkowicach **SZWACZKA** – doświadczenie w zawodzie, praca w Prudniku

eprasa.pl c8dca3369d

OAZA
HOTEL RESTAURACJA
★ ★ ★



48-200 Prudnik
ul. Zwycięstwa 2
tel. 77 406 84 80
798 782 202
www.hotelprudnik.pl

Hotel Oaza oferuje:
• bazę noclegową do 50 miejsc,
• salę bankietową na 90 osób
oraz salę restauracyjną.
Organizujemy wesela, komunie, urodziny, stypy oraz konferencje.

NAUKA JAZDY
„PRAWKO" PAŚCIAK
Kat. A, A1, A2, AM
B, B+E, C, C+E, D
* Kwalifikacja wstępna
Szkolenia okresowe
608 399 194
www.prawko.edu.pl

Meble Stylowe Jaro
-Antyki-
www.klasyczne-meble.pl
ul. Kruczkowskiego 5 48-303 Nysa
668 117 978 | 602 408 697 | 77 433 00 51

KOWALSTWO ARTYSTYCZNE-ŚLUSARSTWO
bramy • ogrodzenia
balustrady • stal nierdzewna
usługi spawalnicze
ZATRUDNIMY PRACOWNIKA
DO PRODUKCJI OGRODZEŃ I BALUSTRAD
METALFLEX 48-250 Mionów 53b, tel. 665 379 024, www.metalflex.com.pl

GREENWOOD
PIELĘGNACJA I WYCINKA DRZEW





• wycinka i pielęgnacja drzew metodami alpinistycznymi
• zrąbkowanie gałęzi
• frezowanie (karczowanie) pni
• usługi wysokościowe i ogrodnicze
• 20 lat doświadczenia
Greenwood Andrzej Penar
501 607 880

FLYNET



najlepszy internet w regionie
FLYNET
Prudnik, ul. Prężyńska 17
77 55 20 800
internetprudnik
www.flynet.com.pl

AUTO MAJA
WYPOŻYCZALNIA SAMOCHODÓW
WARSZTAT SAMOCHODOWY
Mariusz Derlik
diagnostyka komputerowa • serwis klimatyzacji • blacharstwo, lakiernictwo • mechanika samochodowa • spawanie aluminium • holowanie
ZATRUDNIMY PRACOWNIKA!
Głogówek 504 570 113



DOM POGRZEBOWY
mgr inż. Grażyna Janus-Bartnik
tel. całodobowy
602 471 380
Prudnik ul. Dąbrowskiego 4 tel.77 436 23 71 | 77 436 20 13



SPRZEDAŻ I MONTAŻ
OKNA PCV
OKNA DREWNIANE
OKNA ALUMINIOWE
ROLETY WEWNĘTRZNE
ROLETY ZEWNĘTRZNE
DRUTEX
NAJLEPSZE OKNA
ZYSKUJESZ JAKOŚĆ (I UPOMINEK)
GAMA
GŁUCHOŁAZY ul. Konstytucji 3 Maja 17a, tel./fax 77 439 46 74
NYSA ul. Piastowska 26, tel./fax 77 448 43 53
WWW.OKNAGAMA.PL • GAMAOKNO@WP.PL • WWW.OKNAGAMA.PL • GAMAOKNO@WP.PL

REGENERACJA WYROBÓW Z PIERZA
pranie, czyszczenie
KRZYŻKOWICE 50
tel. 77 436 09 88
kom. 698 840 820, 608 769 437

KSERO
WYDRUK
CZARNO-BIAŁE / KOLOROWE
A3
A4
Redakcja „Tygodnika Prudnickiego"
Prudnik, Kościuszki 13a (obok PKS)

Prudnik, ul. Prężyńska 26
tel. 77 402 20 44, 783 502 295
pn-pt 8:00-16:00
sob 8:00-13:00
NIECH BĘDZIE CIEPŁO
SKŁAD OPAŁU
• WĘGIEL I GATUNKU • WAGI ELEKTRONICZNE
• TRANSPORT GRATIS

Reklama w „Tygodniku" 77 436 28 77
reklama@tygodnikprudnicki.pl

SKUP I ZŁOMOWANIE AUT
DO 2000 ZŁ SZYBKA WYCENA



ODBIÓR LAWETĄ GOTÓWKA DO RĘKI
ZADZWOŃ / NAPISZ!
880 641 767

Reklama w „Tygodniku Prudnickim"
77 436 28 77

LACHOWICZ
Prudnik, ul. Kolejowa 59a
tel. 77 406 81 10
• INSTALACJE WOD-KAN
• NARZĘDZIA
• POMPY DO WODY BRUDNEJ I CZYSTEJ
• PIECE NA PELLET I EKOGROSZEK
• GRZEJNIKI

eprasa.pl c8dca3369d

MEDYCYNA I ZDROWIE

NOWA LOKALIZACJA!
Sklep Medyczny FIZJO-MED
Prudnik, ul. Piastowska 32-34
697 383 768
sklep.fizjo-med@wp.pl
Czynne od poniedziałku do piątku od 8.30 do 16.00
Szanowni Klienci!
Sklep Medyczny Fizjo-Med mieszczący się w szpitalu PCM został przeniesiony na ul. Piastowską 32/34 (przy Placu Wolności - obok banku PKO, miejsce po sklepie Żabka)

Barbara Wężykowska-Więcek
psychiatra
Prudnik, ul. Staszica 4
rejestracja 696 020 254

GABINET CHIRURGII LASEROWEJ I KLASYCZNEJ, MEDYCYNA ESTETYCZNA
Sławomir Orkisz
SPECJALISTA CHIRURG
Usuwanie zmian skórnych, znamion, wrastających paznokci, przebarwień, zmarszczek, zmian posłonecznych, zmian naczyniowych i naczyniaków, esperal
NOWOŚĆ: OSOCZE BOGATOPŁYTKOWE - lifting twarzy
FIBRYNA w leczeniu schorzeń stawowych, łysienia i ran
Prudnik, ul. Kościuszki 15
rejestracja telefoniczna: 602 284 121

Najlepsza dieta w regionie!
KAROLINA WICHER-SIENKIEWICZ
Psychodietetyk
• profesjonalna analiza składu ciała
• indywidualnie opracowywany jadłospis (posiłki szybkie i smaczne)
• dietoterapia • opieka
• motywacja • wsparcie
609 994 509
Prudnik, Pl. Zamkowy 2 (inkubator), lok. nr 6 Karolina Wicher-Sienkiewicz Psychodietetyk

ALERGOLOG
specjalista chorób płuc
lek. med. Iwona ROBOTYCKA-LENCZUK
przyjmuje w Nysie, ul. Marcinkowskiego 2-4
rejestracja telefoniczna
77 448 00 33
606 928 653

Centrum Stomatologiczne w Prudniku
rok założenia 1999
NFZ Narodowy Fundusz Zdrowia
PORADNIE stomatologia zachowawcza • ortodoncja • protetyka
PRACOWNIA RTG zdj. punktowe • panoramiczne • tomografia 3D
USŁUGI stomatologia dzieci i młodzieży • leczenie kanałowe • wypełnianie, odbudowa zębów • higienizacja jamy ustnej • leczenie wad zgryzu • protezy zębowe, korony, mosty, licówki
Prudnik, ul. Kościuszki 15 | rejestracja 77 436 37 07 | RTG 77 406 46 32

SIEĆ REZYDENCJI DLA SENIORÓW
ZŁOTE BORKI
SIEĆ REZYDENCJI DLA SENIORÓW
48-267 Jarnołtówek 52
tel.: +48 535 560 404
+48 577 933 001
+48 577 933 550
e-mail: rezydencja@zloteborki.pl
www.zloteborki.pl
PAKIET BEZPŁATNEJ PROFESJONALNEJ REHABILITACJI
TROSKA, JAKOŚĆ, DOŚWIADCZENIE, INDYWIDUALNE PODEJŚCIE

KARDIOLOG
dr n. med.
Iwona Ossowska-Szymkowicz
Prywatny Gabinet Kardiologiczny
Głuchołazy ul. Karłowicza 40
szpital MSW – AMBULATORIUM
ŚRODA PONIEDZIAŁEK
Echo serca
Testy wysiłkowe
Holter
EKG i RR
akredytacja indywidualna ECHO
REJESTRACJA 502 231 770

Jarosław Bugajski
Specjalistyczna Prywatna Praktyka Lekarska
specjalista chorób wewnętrznych
KARDIOLOG
Biała, ul. Opolska 18/1
Przyjmuje w czwartki - rejestracja 691 755 122
echo serca, holter EKG, holter ciśnieniowy, test wysiłkowy, USG brzucha i tarczycy.

OKULISTYKA, MEDYCYNA ESTETYCZNA
Bożena Orkisz
SPECJALISTA CHORÓB OCZU
Wizyty prywatne
plastyka powiek plazmą IQ, usuwanie guzków powiek.
Osocze bogatopłytkowe
lifting powiek i twarzy.
Prudnik, ul. Kościuszki 15
rejestracja telefoniczna: 77 436 02 01

Powierz swoje oczy tylko najlepszym!
Klinika okulistyczna Gemini w Ostravie zaprasza
Umawianie terminów zabiegów i transportu:
602 150 886
Gemini KLINIKA OKULISTYCZNA
ZAĆMA
■ Zaćma już od 100 zł.
■ Tylko u nas BANK soczewek. Za niewielką dopłatą masz wybór.
■ Nie musisz zgadzać się na najtańszą soczewkę w Polsce.
■ Wszystkie badania w dniu zabiegu - bez dodatkowych opłat.
■ Transport z domu do kliniki i z kliniki do domu.
■ Każdy otrzymuje gratis pakiet o wartości ponad 100 zł: okulary UV, krople itp.
■ Najlepsi specjaliści, najnowocześniejszy sprzęt okulistyczny.
■ Refundacja z NFZ wynosi 1800 zł.

PRYWATNE SPECJALISTCZNE GABINETY STOMATOLOGICZNE
Prudnik, ul. Moniuszki 5/1
Prudnik, ul. Kościuszki 15 (Medicus, IV p.)
DANUTA JURCZAK-RASTELLI
SPECJALISTA CHIRURGII STOMATOLOGICZNEJ
LEKARZ STOMATOLOGII OGÓLNEJ
• chirurgia stomatologiczna, usuwanie zębów, resekcje, implanty
• protezy zębowe, mosty, korony, licówki • leczenie zachowawcze, stomatologia estetyczna
• higienizacja, skaling, piaskowanie
• zdjęcia rtg punktowe, pantomograficzne, TK zębów
STOMATOLOGIA CYFROWA
FIBRYNA W CHIRURGII STOMATOLOGICZNEJ
rejestracja 506 153 396 77 436 35 27

eprasa.pl c8dca3369d

mgr Teresa KULISZEWSKA
Naturoterapia
KOMORA HIPERBARYCZNA TERAPIA WODOREM
korekcja kręgosłupa i stawów obwodowych
• likwidacja wad postawy • likwidacja przyczyn bólów pleców, kręgosłupa, kończyn, głowy, zatok
• masaże lecznicze, relaksacyjne, wzmacniające, limfatyczne, antycellulitowe, twarzy • detoksykacja (oczyszczanie organizmu) • przywrócenie równowagi emocjonalnej (depresja) • taping rehabilitacyjny
• świecowanie uszu • kursy Reiki I i II stopnia
• sprawdzanie ilości witamin i minerałów w organizmie
• indywidualne dopasowanie skutecznych metod terapii
Prudnik, ul. Kolejowa 27, tel. 608 282 552

PRACOWNIA OPTYCZNA
ANNA ORKISZ
Prudnik, Przychodnia MEDICUS II p przy Poradni Okulistycznej
578 976 386
czynne:
Poniedziałek - piątek 8:00-15:00
Wtorek 12:00-18:00

kor kam
Piotr Kornecki
48-231 Lubrza
ul. Szkolna 1a
tel. 77 437 53 18
kom. 507 180 475
www.korkam.pl

Janusz ROMANIUK
lekarz chorób wewnętrznych
porady internistyczne • EKG, USG • badania sportowo-lekarskie • badania kierowców
PRYWATNY GABINET LEKARSKI PRUDNIK, ul. Lwowska 16a
Godziny przyjęć: poniedziałki i piątki 16:00-18:00
Rejestracja: 605 207 520 | 77 436 16 00 | januszromaniuk@tlen.pl

OPTYKAn
Masz problem z widzeniem?
dla naszych Klientów
BEZPŁATNE BADANIE WZROKU
Prudnik, ul. Górna 2 (obok Metra)
77 436 04 00

ROZA
brukowanie
roboty ziemne
urządzanie zieleni
Piotr Basałaj
Kolonia Kaszubska 8a, Konradów
tel. 695 282 333, 603 266 066
www.roza-bruk.pl
basalaj.piotrek@gmail.com

SIATKA OGRODZENIOWA
SŁUPKI • FURTKI • BRAMKI • OGRODZENIA
DASZKI I WIATY Z POLIWĘGLANU
BRAMY PRZEMYSŁOWE • NAPĘDY DO BRAM
MONTAŻ • USŁUGI SPAWALNICZE
Lubrza, ul. Wolności 31 | waldekg@autograf.pl | 669 392 060

Pracownia Protetyki Stomatologicznej
inż. tech. dent.
Aleksandra Strońska
WYKONAWSTWO LABORATORYJNE PROTEZ
NAPRAWY PROTEZ oraz inne usługi protetyczne
Tel. 574 445 102
INKUBATOR (parter - lok nr 4) Plac Zamkowy 2 Prudnik

KSERO WYDRUKI
CZARNO-BIAŁE KOLOROWE
A3 A4
Redakcja „Tygodnika Prudnickiego"
Prudnik, Kościuszki 13a (obok PKS)

Oferta specjalna reklamy dla branży medycznej i branż pokrewnych
77 436 28 77
reklama@tygodnikprudnicki.pl

JUST BEAUTY
SALON KOSMETYCZNY
Just Beauty
JUSTYNA JANIKOWSKA
Prudnik, ul. Prężyńska 17 | 1 Piętro
@JustBeauty_Prudnik
+48 668 441 337
manicure • pedicure • henna • laminacja • zabiegi na twarz
Nowość! Depilacja laserowa

Dom Seniora SALUTARIS
Złoty Stok
ul. Spacerowa 5
605 100 638
Dom Seniora Salutaris
domseniorazlotystok.pl

Concept clinic
MARTA MUSIOŁ
MGR PIELĘGNIARSTWA
PODOLOGIA
PODOCHIRURGIA
LECZENIE RAN
KOSMETOLOGIA
DEPILACJA LASEROWA
509 82 84 84
KOŚCIUSZKI 12C, PRUDNIK
CONCEPTCLINIC

MALUMANI
PROFESJONALNA STYLIZACJA PAZNOKCI
Prudnik, Rynek 12 | 732 950 165
@Malumani
@kaja_z_malumani

Reklama w „Tygodniku" 77 436 28 77 reklama@tygodnikprudnicki.pl

eprasa.pl c8dca3369d

Zarząd Spółdzielni Mieszkaniowej w Prudniku ul. Kardynała Wyszyńskiego 1a

ogłasza

II przetarg nieograniczony w drodze publicznej licytacji
na ustanowienie odrębnej własności
niżej wymienionego lokalu mieszkalnego

w Prudniku, ul. Skowrońskiego 25/3 (parter) o powierzchni użytkowej **47,10 m²**, składający się z 2 pokoi , kuchni , łazienki z wc i przedpokoju wraz z przynależną piwnicą o powierzchni **4,10 m²**. Lokal wchodzi w skład nieruchomości objętej **KW Nr OP1P/00047793/2. Cena wywoławcza wynosi 170 100,00 zł.**
Wysokość wymaganego wadium wynosi 10 % ceny wywoławczej, tj. **17 010,00 zł.**

Przetarg na w/w lokal mieszkalny odbędzie się **w dniu 03.12.2025 r. o godzinie 11:00** w siedzibie SM w Prudniku, adres j/w.

W przetargu mogą brać udział osoby fizyczne oraz prawne lub ich pełnomocnicy, którzy **do dnia 03.12.2025 r.** do godz. 10:00 w kasie Spółdzielni lub przelewem na konto nr 82 8905 0000 2000 0000 2219 0001 z warunkiem wpływu środków **do dnia 02.12.2025 r.** wpłacą wymagane wadium.

Pełnomocnictwo należy złożyć przed rozpoczęciem przetargu. Bliższych informacji dotyczących przetargu i warunków podpisania umowy udziela się w biurze spółdzielni lub pod nr tel. (77) 436 24 13 w godzinach pracy.

Osoba wygrywająca przetarg przed podpisaniem umowy notarialnej będzie zobowiązana do złożenia deklaracji członkowskiej.
Spółdzielnia zastrzega sobie prawo odwołania lub unieważnienia przetargu bez podania przyczyny na każdym etapie.











eprasa.pl c8dca3369d



Weekend

INFORMATOR KULTURALNO-ROZRYWKOWY



Wojciech Ossoliński, poezja od zniewolenia do wolności, od wolności do zniewolenia

W SKRÓCIE

WYDARZY SIĘ W EUROREGIONIE

19 listopada (środa)

XXVII Konkurs Recytatorski Poezji Dziecięcej „**Wierszykowy sezam**”. Prudnicki Ośrodek Kultury, godz. 9.00.

Gminny Ośrodek Kultury w Walcach zaprasza na projekcję **z cyklu Klub Dobrego Filmu: „Bałtyk”**. Sala widowiskowa GOK Walce, godz. 19.00. Bilety 12 zł.

20 listopada (czwartek)

Prelekcja z cyklu „Spotkania z książką i historią”. Łukasz Kluza przedstawi temat „Ostatni akt - zagadkowe i tajemnicze zgony”. Miejska i Gminna Biblioteka Publiczna w Prudniku. Godz. 17.00.

21 listopada (piątek)

VI Międzynarodowy konkurs piosenki dziecięcej w Walcach. Konkurs pod patronatem Telewizji TVT oraz Szlagierowo i z Humorem, połączony z warsztatami wokalnymi. Gminny Ośrodek Kultury w Walcach, godz. 9.30.

Koncert „Opolskie melodią malowane. Od opery do Brodwayu”. Soliści i Głubczycki Chór Cantabile. Sala widowiskowa kina „Diana” w Prudniku, godz. 18.00.

22 listopada (sobota)

Porcelanowe dziedzictwo - warsztaty malowania porcelany wzorem opolskim, w ramach projektu „Bruntal Prudnik – serce łamie granice”. Muzeum Ziemi Prudnickiej, godz. 10.00–11.00. Zapisy tel.: 77 406 80 60.

Publikowanie i promocja twórczości w sieci. Warsztaty z Krzysztofem Szeremetą. Wydarzenie w ramach realizowanego przez POK projektu „Mię-

czytaj na str. 22

NARODOWE ŚWIĘTO NIEPODLEGŁOŚCI KULTURALNIE

Poezja i muzyka. Zniewolenie i wolność

11 listopada w Narodowe Święto Niepodległości, po uroczystościach oficjalnych Prudnicki Ośrodek Kultury zaprosił do uczestnictwa w wydarzeniach kulturalnych.

Grzegorz WEIGT

Pierwsza z propozycji tego dnia w Prudnickim Ośrodku Kultury to przejmujący performans poetycki pt. „Ossoliński zniewolony”. Autor spotkania, także prezentowanych wierszy - Wojciech Ossoliński wystąpił w najlepszej formie. Może już nie tak gwałtowny, dosadny i zadziorny jak przed laty, ale ciągle poruszający, wymagający uwagi i zmuszający do refleksji. Na ogół zupełnie nie radosnej.

Zaraz po tej prezentacji w Galerii na Poddaszu w POK otwarta została wystawa wierszy „Wolność słowa. Słowa na wolności”. Prezentowane są na niej utwory autorów prudnickich oraz uczestników I Ogólnopolskiego Konkursu Poetyckiego im. Tadeusza Soroczyńskiego „Sploty”. Co ciekawe, są to wiersze autorów, którzy w konkursie nie zdobyli nagród, ale jak się okazuje są równie interesujący. Pojawiają się w nich m.in. motywy wolności myślenia i tworzenia, relacji między ludźmi. Anna Szmyt-Boguniewicz wyjaśniała ten zamiar: - Wiersze, z którymi się zapoznacie nie są wierszami laureatów tego konkursu. Chcemy uwolnić te wiersze, które właśnie nie zostały w ramach konkursu zauważone, które pewnie nigdy nie ujrzałyby światła dziennego, ale dzięki tej wystawie możemy je wam pokazać. (...) Jeśli chodzi o przygotowanie tej wystawy, to temat wolności potraktowaliśmy bardzo szeroko, czyli nie tylko w kontekście patriotycznym, ale także w odniesieniu do relacji z drugim człowiekiem, z osobami bliskimi, a nawet w relacji z Bogiem.

W sali wystawy przygotowane zostały dwie tablice, na których można napisać swoje przemyślenia, o tym, czym jest dla kogoś wolność. Można też w ten sposób wejść w relację z wierszami, które znajdują się obok. Wydarzenie zostało zrealizowane w ramach projektu „Między słowami”, dofinansowanego ze środków Ministra Kultury i Dziedzictwa Narodowego pochodzących z Funduszu Promocji Kultury - państwowego funduszu celowego, z programu „Edukacja kulturalna” i stanowiło część obchodów Narodowego Święta Niepodległości. Na wystawę zaprosiła dyrektor Prudnickiego Ośrodka Kultury dr Sylwia Gawłowska-Müller. O prezentacji wierszy opowiadała też Anna Szmyt-Boguniewicz, koordynator projektu „Między słowami”.

czytaj na str. 24



Na koncert zaprosiła Agata Gwóźdź



GRZEGORZ WEIGT (7)

Na scenie Prudnickiego Ośrodka Kultury zespół Neustadt; nazwa brzmi obco, ale to Prudnik, bo zespół tworzą prudniczanie: Paweł Skoczeń, Szymon Sielski i Bartosz Gąsiorek.

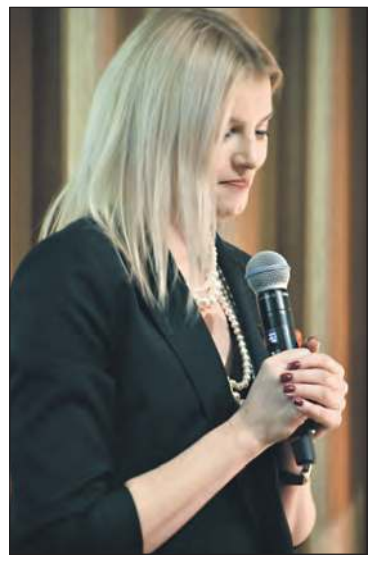

Dr Sylwia Gawłowska-Müller



Performans poetycki pt. „Ossoliński zniewolony”.



Wystawa wierszy „Wolność słowa. Słowa na wolności” w Galerii na Poddaszu w Prudnickim Ośrodku Kultury



Jeśli poezja w POK, to pod opieką Anny Szmyt-Boguniewicz

eprasa.pl c8dca3369d

W SKRÓCIE

ciąg dalszy ze str. 21

dzy słowami". Prudnicki Ośrodek Kultury, godz. 9.30. Zapisy tel.: 77 436 33 96 wew. 24.

Spektakl „Kto ma klucz" - niezwykła, taneczno-muzyczna opowieść o spotkaniu, które może wszystko zmienić. Ona (Emilia Komarnicka) i On (Stefano Terrazzino) oraz Zmiana (Sara Janicka). Artystyczny finał jubileuszu 800-lecia Miasta Biała. Sala widowiskowa Urzędu Miejskiego w Białej, godz. 17.00. Bilety w kasie GCK oraz na: www.kupbilecik.pl. Informacje tel.: 77 438 70 26.

Powróćmy jak za dawnych lat (w ramach projektu Kultura dla seniora). **Wycieczka na Górę św. Anny.** W programie: zwiedzanie Muzeum Krzyża i Muzeum Czynu Powstańczego. Zaprasza Wiejski Dom Kultury w Szybowicach. Start o godz. 8.00 koło WDK w Szybowicach.

Operetka „Wesoła Wdówka" Franza Lehára w Nysie. Arte Creatura Teatr Muzyczny zaprasza do Nyskiego Domu Kultury. Soliści, orkiestra, energetyzujący taniec, gustowne kostiumy i cudowne głosy. Nyski Dom Kultury, godz. 18.00. Bilety 110-130 zł w kasie NDK i w internecie.

Made in ZUŠ Krnov - gdzie się rodzi talent. Koncert z okazji 80-lecia Szkoły Arystycznej w Krnowie. Sala koncertowa Ducha Świętego w Krnowie, godz. 17.00, wstęp wolny.

22-23 listopada (dwa dni)

Festiwal Chórów i Zespołów Śpiewaczych Mniejszości Niemieckiej w Walcach. Gminny Ośrodek Kultury w Walcach. W sobotę przegląd chórów od godz. 14.00, w niedzielę przegląd zespołów od godz. 13.00.

22-30 listopada (dziewięć dni)

Wieńce adwentowe w Krnowie - wystawa i sprzedaż ozdób choinkowych, świeczników, lokalnych artystów. Muzeum Miejskie - Willa Flemmicha w Krnowie. Godz. 9.00-12.00 i 12.30-17.00. Wstęp 20 koron.

23 listopada (niedziela)

Wielka Gala Wiedeńska - Johann Strauss i Przyjacie-

czytaj na str. 24

MUZEUM ZIEMI PRUDNICKIEJ

Porcelanowe dziedzictwo

W sobotę 8 listopada w Muzeum Ziemi Prudnickiej - Arsenale otwarta została wystawa „Opolski wzór i aromat kawy". Tego dnia w Centrum Tradycji Tkackich odbyły się warsztaty malowania porcelany wzorem opolskim. Wydarzenia zorganizowane zostały w ramach polsko-czeskiego projektu „Bruntal ♥ Prudnik – serce łamie granice".





GRZEGORZ WEIGT (10)

Grzegorz WEIGT



Autorki malarskich wzorów: Ewa Giemza i Anna Sobieszczańska



Na wystawę zaprosili: dyrektor Muzeum Ziemi Prudnickiej Marcin Husak, Bogdan Jasiński z Muzeum Wsi Opolskiej i twórczyni Halina Jakubowska.



Na sobotni wernisaż przybyło wyjątkowo wielu zwiedzających

Na naszej ekspozycji można zobaczyć porcelanowe filiżanki, talerze i elementy zastawy stołowej ozdobione charakterystycznymi, kwietnymi wzorami opolskimi; porcelana malowana od lat 60. XX wieku po współczesność. Można też prześledzić jak zmieniało się wzornictwo na przestrzeni powojennych dekad. Lata 1970-1979 to m.in. prace: Heleny Janczak, Otylii Bauer, Marii Polok, Róży Prymus, Gerdy Pculi, Marii Polok, Otylii Pruszko. Dekada 1980-1989 reprezentowana jest przez prace: Anny Kostki, Łucji Mazur, Gertrudy Hurek, Anny Wycisczok, K.Radziwolskiej, Zygfrydy Bęben. Wśród twórczyń znajdą się również przepiękne malarskie dzieła wykonane współcześnie przez dwie wspaniałe prudniczanki: Ewę Giemzę i Annę Sobieszczańską.

Ewa Giemza zajmuję się także zdobieniem jajek. W obu dziedzinach: kroszonkarstwie i zdobieniu porcelany, czym zajęła się w 2017 roku, osiągnęła duże sukcesy, m.in. w konkursach organizowanych przez Muzeum Wsi Opolskiej. Podobnie jak Anna Sobieszczańska, która obok kroszonek, od 2019 roku maluje porcelanę, również zdobywając nagrody w konkursach MWO. Obecnie na Opolszczyźnie jest ok. 100 osób malujących porcelanę. Przed wielu laty, czasy później zlikwidowanej Cepelii było tych osób ok. 300. Zewidencjonowanych zostało łącznie 394 tworzących w tej technice mieszkańców województwa. Może przybędą kolejni twórcy, bo pojawiły się już młodsze osoby systematycznie tworzące pod okiem Ewy Giemzy, a organizowane przez Muzeum Ziemi Prudnickiej warsztaty mogą przyciągnąć kolejnych chętnych.

Otwarcia wystawy dokonali: dyrektor Muzeum Ziemi Prudnickiej Marcin Husak, który mówił o współpracy ze Stowarzyszeniem Twórców Ludowych Województwa Opolskiego, Muzeum Śląska Opolskiego i Muzeum Wsi Opolskiej, Bogdan Jasiński z Muzeum Wsi Opolskiej, który przedstawił krótki rys historyczny opolskiego wzornictwa (na wystawie znajdują się tablice, na których również zamieszczono informacje dla osób zwiedzających wystawę) oraz twórczyni ludowa Halina Jakubowska, która opowiadała o swojej pasji tworzenia i nauczania wzornictwa. Obecne były również inne twórczynie, wśród nich: Gabriela Waliczek, Iwona Pisarczyk oraz Izabela Jasińska z Muzeum Śląska Opolskiego. Ważna w przygotowaniu wystawy jest praca zespołu muzeum z Marcinem Wiśniewskim, który ekspozycję zbierał ,ewidencjonował, opisywał. Podczas otwarcia wystawy wprowadzono kolejny element, który ma stać się tradycją wernisaży, kiedyś już praktykowaną w prudnickim muzeum. Było to losowanie wśród uczestników spotkania jednej z prac. Los uśmiechnął się do matki dyrektora.

Wystawa w prudnickim muzeum łączy sztukę, tradycję i codzienny rytuał picia kawy i herbaty, stąd tytuł „Opolski wzór i aromat kawy", pokazując, że lokalne dziedzictwo może pięknie współbrzmieć z uniwersalnymi zwyczajami. Podczas pierwszego spotkania 29 października połączona była z bardzo inspirującymi warsztatami baristycznymi. Obok otwarcia wystawy równocześnie ruszyły warsztaty malowania porcelany. Kolejne spotkania warsztatowe odbędą się 22 listopada i 13 grudnia. Wydarzenie organizowane jest w ramach polsko-czeskiego projektu „Bruntal ♥ Prudnik - serce łamie granice". Wystawę można oglądać do 27 lutego 2026 roku. ■



Na stronie przykłady zgromadzonych na wystawie skarbów







eprasa.pl c8dca3369d

PRUDNICKI OŚRODEK KULTURY

Artystyczne zaduszki

Trzy listopadowe dni (4, 5 i 6 listopada) dedykowane były wcześniejszej Uroczystości Wszystkich Świętych i Zaduszkom. Stąd obecny w wydarzeniach w Prudnickim Ośrodku Kultury element wspomnieniowy.



GRZEGORZ WEIGT

Konrad Łęcki i Kamila Jamioł w kinie „Diana" w Prudniku

Grzegorz WEIGT

Były właściwie cztery dni, bo już dzień wcześniej, w poniedziałek 3 listopada odbyło się spotkanie nawiązujące do charakteru święta. Był to wieczór „Tu zostawiłem siebie", poświęcony zmarłemu miesiąc temu Markowi Karpowi, dziennikarzowi, animatorowi kultury, autorowi programu „Dzień dobry! Co słychać?". Uczestniczyli w nim m.in. poeci związani z Prudnickim Klubem Literackim, Alina Nowak, Ryszard Ścibor i Paulina Jania, czy też współorganizująca wieczór Zofia Kulig.

Kolejne trzy wspomniane na początku dni (wtorek-środa-czwartek) zorganizowane zostały pod hasłem Artystycznych zaduszek. Artystycznych w trzech dziedzinach: poezja, film, muzyka.

Pierwsze z tych artystycznych wydarzeń to spotkanie autorskie z dr. Bartoszem Suwińskim w ramach cyklu #PRETEKSTY oraz projektu „Między słowami", dofinansowanego ze środków Ministra Kultury i Dziedzictwa Narodowego pochodzących z Funduszu Promocji Kultury – państwowego funduszu celowego, z programu „Edukacja kulturalna". Spotkanie z bardzo wymagającym autorem w sali reprezentacyjnej Prudnickiego Ośrodka Kultury poprowadził Maciej Dobrzański, poeta i dziennikarz. Rozmowa wokół książki „Zapisać, zdążyć. Notatki o poezji z lat 1993-2021" to zajmujące wydarzenie literackie, przy tym wpisujące się w ideę wspomnień. Bartosz Suwiński to poeta, krytyk literacki, doktor nauk humanistycznych. Poezję, prozę, szkice krytyczne i artykuły naukowe drukował m.in. w „Twórczości", „Odrze", „Toposie", „Frazie", „Zeszytach Literackich", „Polonistyce", „Rzeczpospolitej", Tygodniku Powszechnym", „Nowych Książkach", „Kwartalniku Artystycznym", „Znaku", „Czasie Literatury" i wielu tomach pokonferencyjnych. Jest autorem ośmiu tomów poetyckich i kilku ważnych opracowań monograficznych.

Suwiński opowiadał o swoich fascynacjach melodią polskiego języka i muzycznością wierszy. Jego aktualną pasją jest zgłębianie polskiej poezji XVII wieku. Pełny zapis rozmowy w formie audiowizualnej został udostępniony na kanale YouTube.

Drugie wydarzenie to projekcja filmu „Wyklęty" Konrada Łęckiego w kinie Diana w Prudniku. Nie tylko projekcja, ale i spotkanie z reżyserem (równocześnie autorem scenariusza), które poprowadziła Kamila Jamioł.

Konrad Łęcki (ur. 1976 r. w Kielcach), absolwent Wydziału Prawa Europejskiej Wyższej Szkoły Prawa i Administracji w Kielcach oraz reżyserii na Akademii Filmu i Telewizji w Warszawie. Ukończył także studio aktorskie Lart w Krakowie. Jest autorem filmów fabularnych i krótkometrażowych. Najważniejsze z nich to: „Pre mortem" (opowieść o oficerach polskich zamordowanych w Katyniu), „Grudniowe rozmowy", „Zomoza") filmy poruszające tematykę Stanu Wojennego) oraz „Wyklęty" (2017). Fabularny film kinowy z nominacją do Złotych Lwów Gdańskich na PFFF w Gdyni. Odznaczony Medalem 100-lecia Niepodległości. Konrad Łęcki obecnie pracuje nad filmem „Pogranicznik", którego akcja dzieje się na granicy polsko-białoruskiej w roku 2022. I będzie to historia zdecydowanie odmienna od propagandowej produkcji Agnieszki Holand „Zielona granica". Łęcki jest też autorem filmu o rzezi wołyńskiej, film jednak jest współczesnym „pułkownikiem" i czeka na swoją premierę po zdjęciu państwowej cenzury.

Akcja filmu „Wyklęty" toczy się w Polsce w latach 1945-1948 i przedstawia żołnierzy zbrojnego podziemia niepodległościowego, walczących z władzą ludową o powojenny kształt Polski. Historia głównego bohatera oparta jest na kanwie losów ostatniego z Żołnierzy Wyklętych Józefa Franczaka ps. „Lalek", uczestnika wojny obronnej Polski 1939. Po 1945r. związany był ze strukturami ZWZ-AK i brał udział w zamachach na tzw. „utrwalaczy władzy ludowej" – milicjantów i żołnierzy formacji bezpieczeństwa. W filmie „Wyklęty" inspirację jego historią odnajdziemy w postaci „Lola" zagranej przez Wojciecha Niemczyka. Nie jest to jednak klasyczny film biograficzny, postacie w nim występujące są fikcyjne, choć mocno oparte na prawdziwych. W filmie grają również: Janusz Chabior, Piotr Cyrwus, Olgierd Łukaszewicz, Leszek Teleszyński, Marek Siudym i Marcin Kwaśny.

Podczas spotkania Konrad Łęcki opowiadał o pasji tworzenia filmów historycznych (planowany obraz o Konfederacji Barskiej). Także trudów związanych z produkcją filmów kierujących się inną niż narzucona odgórnie i obowiązująca tendencja ideologiczna. O swoim filmie reżyser mówi: - Przedstawiamy opowieść o naprawdę dramatycznych czasach, w których bohaterowie filmu, a zarazem rzeczywiste postacie, stawali przed niezwykle trudnymi wyborami. Ocena tamtych zdarzeń rzutuje także na funkcjonujące do dziś podziały w społeczeństwie. Starałem się nie oceniać decyzji bohaterów, ale w możliwie najbardziej bezpośredni sposób pokazać tragizm ich losów, a także poczucie totalnej izolacji i osamotnienia w sytuacji, w której się znajdowali.



Grzegorz Kapołka i Łukasz Gorczyca w Prudniku

Znakomicie, że Prudnicki Ośrodek Kultury organizuje takie nieoczywiste projekcje. Brawa też dla Kamili Jamioł za dyskretne podpytywanie reżysera.

W końcu trzecie wydarzenie, powrót do sali reprezentacyjnej POK i koncert „Zawracanie gitary". Koncert i wspomnienia, jak na zaduszki przystało. Muzyczny projekt „Zawracanie gitary" to spotkanie z Łukaszem Gorczycą, Marcinem Kusym i Grzegorzem Kapołką.

Grzegorz Kapołka jest absolwentem Wydziału Jazzu i Muzyki Rozrywkowej Akademii Muzycznej w Katowicach, członkiem Akademii Fonograficznej, prezesem Stowarzyszenia Gitara i Blues. Wielokrotny zwycięzca w kategorii Najlepszy polski gitarzysta bluesowy. Ma na swoim koncie 10 płyt autorskich, oraz ponad 60 krążków, na których udzielał się jako muzyk sesyjny.

Łukasz Gorczyca, basista, kompozytor, producent, manager. Ma na koncie kilkadziesiąt płyt, nagranych w roli muzyka sesyjnego z artystami zarówno z Polski jak i zagranicy, oraz dwa albumy autorskie „Gorczyca i Przyjaciele" i „Piosenki". Współpracował z wieloma cenionymi artystami z kręgu bluesa, rocka oraz jazzu, towarzyszył na scenie m.in.: Kasi Kowalskiej, Krzysztofowi Cugowskiemu, Małgorzacie Ostrowskiej czy Leonowi Hendrixowi.

Marcin Kusy, dziennikarz muzyczny, konferansjer, juror. W radiu od 27 lat. Zasiadał w jurorskich składach m.in. konkursu Eurowizji, KFPP w Opolu czy Szansy na Sukces. Autor audycji radiowych, ekspert w programach telewizyjnych oraz prowadzący festiwale, gale, konferencje, jubileusze i koncerty.

A podczas spotkania można było się dowiedzieć: „Czym różni się gitarzysta rockowy od jazzowego? Który zespół nie życzył sobie w garderobie brązowych draży M&M's? Dlaczego Slash nigdy nie dołączył do zespołu Poison? Kto gra na czterogryfowej gitarze w kształcie litery X, a kto na instrumencie w kształcie serca? Który legendarny bluesman grał na basie tylko na jednej strunie? Który zespół umieścił na scenie żywe zwierzęta, a inny nie mógł sobie dać rady z atakującymi gołębiami? I czy to prawda, że Bruce Springsteen napisał usprawiedliwienie młodemu miłośnikowi jego muzyki?"

Kilka spotkań, różnorodne tematy, różne wrażliwości, grono twórczych osób, wyjątkowe artystyczne zaduszki w Prudniku. ■



BOGUSŁAW ZATOR / PRUDNICKI OŚRODEK KULTURY (2)

Bartosz Suwiński i Maciej Dobrzański

eprasa.pl c8dca3369d

W SKRÓCIE

ciąg dalszy ze str. 22

le, z gościnnym udziałem Anity Rywalskiej. Wystąpią: Royal Strauss Orchestra i soliści Grand Royal Ballet. **Nyski Dom Kultury**, godz. 18.00. Bilety 140 zł.

Koncert muzyki lirycznej Urszuli Janiszewskiej. Gminny Ośrodek Kultury w Lubrzy, godz. 17.00.

Alchemia Kobiecości. Andrzejki dla kobiet w Pałacu Rozkochów. W programie: łagodna joga (godz. 11.00-12.00), zwiedzanie niedostępnych komnat pałacu i opowieść o miłości Muriel White (godz. 12.30-13.15), taniec latino (godz. 13.45-14.45). Dodatkowo tego dnia Płacowy kurs tańca dla par (godz. 15.30-17.00, koszt 20 zł od osoby) ze Szkołą Tańca Inspiracja Głogówek.

24 listopada (poniedziałek)

Kino dla najmłodszych: „Kicia Kocia ma braciszka”. Sala widowiskowa Gminnego Ośrodka Kultury w Walcach. Godz. 10.00, bilety 15 zł w kasie GOK Walce, tel.: 77 466 01 13.

26 listopada (środa)

Kabaret „Zdolni i Skromni” z nowym programem: „Da się zrozumieć” w Walcach. Gminny Ośrodek Kultury w Walcach, godz. 17.30. Wystąpią: Olga Łasak, Ewelina Wojtak, Łukasz Żak, Andrzej Kozłowski. Bilety 100 zł w sekretariacie GOK lub tel.: 77 466 01 13, on-line:https://biletyna.pl.

Cykl edukacji kulturalnej dla najmłodszych: **„A ku-ku! Kultura!”**. Najbliższe spotkanie **z Natalią Gosztyłą**. Prudnicki Ośrodek Kultury, godz. 9.00 i 10.00.

W Lubrzy rusza ponownie Kulturalny Autobus. **Wyjazd do Teatru im. Jana Kochanowskiego w Opolu** na przedstawienie „POV: MASZ 12 LAT I PRZE****NE”, Zapisy w Gminnym Ośrodku Kultury w Lubrzy, tel.: 608 185 862. Koszt 60 zł. Wyjazd z parkingu przy GOK Lubrza o godz. 17.00.

Spotkanie krajoznawcze w Głuchołazach. „Pozdrowienia z Otmuchowa / Gruss aus Ottmachau. Otmuchów na dawnej pocztówce”, spotkanie z Adrianem Dwornickim. Centrum Kultury (Mała Galeria) w Głuchołazach, godz. 18.00. ■

Poezja i muzyka. Zniewolenie i wolność

dokończenie ze str. 21

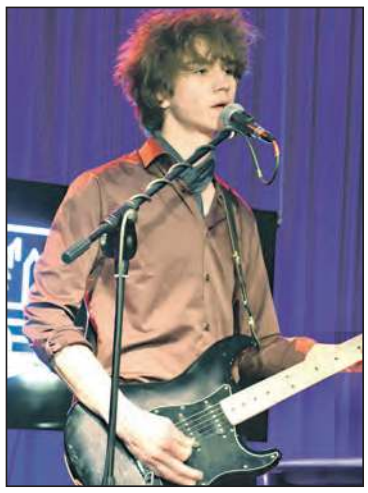

GRZEGORZ WEIGT

Paweł Skoczeń; Neustadt

Dyrektor POK zapowiadała ten wieczór: - Spotkanie, które ma uruchomić w nas dyskusje, przemyślenia, bądź refleksje o wolności. Bo oto dziś w 107 rocznicę odzyskania przez Polskę niepodległości chcemy państwa zaprosić na wydarzenia, które tak naprawdę są znakiem zapytania. Nasze myśli dziś krążą najmocniej wokół słów ojczyzna, niepodległość, wolność, suwerenność. Ja cały dzień dziś stawiam sobie takie pytanie, o to, gdzie zlokalizowana jest nasza narodowa tożsamość.

Kolejna część wieczornego spotkania to koncert, zdobywającego coraz większą popularność, nie tylko w Prudniku, ale na scenie ogólnopolskiej, zespołu „Neustadt”. W sali reprezentacyjnej Prudnickiego Ośrodka Kultury grupa wystąpiła w składzie: Paweł Skoczeń - wokal, gitara elektryczna, instrumenty klawiszowe; Szymon „Konfident” Sielski - gitara basowa; Bartosz Gąsiorek - perkusja. Na ich koncert zaprosiła, dobrze już zadomowiona na prudnickich wydarzeniach Agata Gwóźdź. Z okazji Narodowego Święta Niepodległości trochę inaczej, mocno rockowo i niedosłownie, ale o wolności. A na widowni tłum ludzi, wspaniała atmosfera.

Zapraszając na koncert młodych muzyków zespołu Neustadt Sylwia Gawłowska-Müller mówiła: - Zwróćmy wszyscy uwagę na to, że 123 lata nieobecności polskiego państwa na mapie Europy, to jest jednocześnie 123 lata trwania narodu w kulturze. W sztuce, w literaturze, w poezji, w filozofii i w nauce i nie ma chyba takiego czasu, który by zaowocował taką ilością wybitnych dzieł różnych dyscyplin sztuki, tworzonych przez młodych ludzi. (...) Ci młodzi ludzie mogą państwu pokazać jak bardzo są ważni, jak bardzo są potrzebni i że to co robią to jest naprawdę patriotyzm, w takiej czystej postaci - tu tworzę, tu śpiewam, tu piszę i z tym idę dalej w świat. I myślę, że oni zajdą bardzo, bardzo daleko.

Jak zapowiada się ta droga? Po kilku koncertach w Prudniku i bliższej okolicy, wprowadzająca w wydarzenie Agata Gwóźdź wspomniała np. o tym, że Neustadt wiosną tego roku dotarł do półfinału konkursu Wielkopolskie Rytmy Młodych w ramach Jarocin Festiwal, a w lipcu zdobył nagrodę główną Festiwalu Zespołów Muzyki Alternatywnej Tarnogranie w Tarnowcu. ■

MUZEUM ZIEMI PRUDNICKIEJ ZAPRASZA

Warsztaty piernikarskie

Tradycyjnie w okresie przed świętami Bożego Narodzenia Muzeum Ziemi Prudnickiej zaprasza na warsztaty piernikarskie. Zajęcia dla grup zorganizowanych prowadzone są od 19 listopada do 19 grudnia. Na pachnących korzennymi przyprawami zajęciach każdy uczestnik własnoręcznie przygotuje tradycyjne pierniki. Uczestnicy podczas warsztatów: poznają historię świątecznych wypieków i sekrety dawnych receptur, będą używać oryginalnych, drewnianych form piernikarskich, stworzą wypiek dekoracyjny - na choinkę lub świąteczny stroik. Koszt 25 zł od osoby. Liczba miejsc ograniczona - zapisy tel.: 77 406 80 60. Główna siedziba muzeum - Arsenał. ■



PRUDNICKI OŚRODEK KULTURY

Interesujące zapowiedzi na przyszły 2026 rok

Już teraz, Prudnicki Ośrodek Kultury zapowiada bardzo imteresujące wydarzenia muzyczne, filmowe na pierwsze miesiące przyszłego roku, zachęcając do udziału - już planując sobie czas. Będą to:
- 11 stycznia - spotkanie z reż. Krzysztofem Zanussim,
- 18 stycznia - koncert noworoczny Agnieszki Hekiert,
- 15 lutego koncert zespołu Sztywny Pal Azji,
- 14 marca - koncert Mateusza Ziółko,
- 17 kwietnia - koncert/kabaret Adam Snopek Show. ■

BIBLIOTEKA PUBLICZNA W PRUDNIKU

Mała książka wielki człowiek

Od 12 listopada w Miejskiej i Gminnej Bibliotece Publicznej w Prudniku (w centrali i filiach bibliotecznych) na wszystkich przedszkolaków i ich rodziców czekają nowe, bezpłatne Wyprawki Czytelnicze oraz broszury informacyjne, w ramach programu „Mała książka – wielki człowiek” 2025/2026, który jest realizowany przez Instytut Książki.

Do rąk dzieci i ich opiekunów trafiają bezpłatne wyprawki czytelnicze. Biblioteka w Prudniku jest jedną z blisko 7 tys. bibliotek publicznych w Polsce, w której dzieci w wieku przedszkolnym mogą odbierać wyjątkowe książki na dobry czytelniczy start. Od pierwszej edycji w 2018 roku, z każdym rokiem rośnie zainteresowanie programem.

Każdy przedszkolak, który odwiedzi bibliotekę w towarzystwie rodzica lub opiekuna i zechce wziąć udział w akcji, otrzyma specjalną Wyprawkę Czytelniczą oraz Kartę Małego Czytelnika. Tegoroczne wyprawki czytelnicze dla przedszkolaków są wyjątkowe. Młodzi czytelnicy będą mogli odebrać nie jeden, a nawet trzy tytuły. Po raz pierwszy książki te zostały wybrane w trybie konkursu dla wydawców. Tytuły, które można odbierać w bibliotekach to: „Przywitanie lata” Marii Dek (Wydawnictwo Bernardinum), „Rita i koń” Marty Kopyt (Wydawnictwo Muchomor) oraz „Bobuś” Martyny Skibińskiej z ilustracjami Jacka Ambrożewskiego (Wydawnictwo Dwie Siostry).



Odebranie Wyprawki wraz z Kartą Małego Czytelnika to prawdziwy początek czytelniczej przygody i zabawy. Przedszkolak, który dołączy do akcji, za każdą kolejną wizytę w bibliotece, zakończoną wypożyczeniem minimum jednej książki z księgozbioru dziecięcego otrzyma naklejkę. Po zebraniu dziesięciu naklejek zostanie uhonorowany imiennym dyplomem potwierdzającym jego czytelnicze zainteresowania. Jeśli dziecko zechce kontynuować przygodę, może otrzymać w bibliotece nową Kartę Małego Czytelnika i jako częsty gość kontynuować zbieranie naklejek.

„Czytaj chwilę” to hasło tegorocznej kampanii, podkreślające jak ważne jest czytanie rodziców razem z dziećmi. W codziennym zabieganiu niektóre rzeczy warto odłożyć... na chwilę.

Miejska i Gminna Biblioteka Publiczna w Prudniku (ul. Mickiewicza 1) oraz filie biblioteczne: filia nr 2 w Prudniku (ul. Kombatantów 18/2), filia w Rudziczce, filia w Szybowicach, filia w Moszczance, filia w Łące Prudnickiej. Więcej informacji tel. 77 436 27 60 oraz na www.bibliotekaprudnik.pl. Program „Mała książka – wielki człowiek” jest realizowany przez Instytut Książki ze środków Ministra Kultury i Dziedzictwa Narodowego. ■

ŻARTY

Dżok

Od czasu stworzenia Internetu ruch obrotowy Ziemi jest napędzany przede wszystkim przez zbiorowe obracanie się nauczycieli języka polskiego w grobach.

W języku funkcjonują określenia „niemiecka jakość” i „chińska tandeta”. Wielki Mur stoi już prawie dwa tysiące lat. A Mur Berliński?

Rozmawia dwóch kolegów:
- Moja żona nie ma żadnych zdolności.
- Moja gorzej, jest zdolna do wszystkiego.

Rozmawiają dwa ślimaki.
- Zobacz! - chwali się jeden. - Jak spojrzę w lewo, to jest wschód słońca. Jak spojrzę w prawo, to zachód słońca!

Od 17 lat cokolwiek powiem, ty mnie zawsze poprawiasz.
Żona:
- Od 18 lat kochanie. ■

eprasa.pl c8dca3369d



Sport

SPORTOWY TYDZIEŃ NA ZIEMI PRUDNICKIEJ sport@tygodnikprudnicki.pl

2. LIGA KOSZYKARZY

Pogoń Prudnik – Pyra Poznań

22 listopada (sobota), godz. 17.30, hala „Sójka”

Smyk Prudnik – Gimbasket Wrocław

23 listopada (niedziela), godz. 17.30, hala „Sójka”

PIŁKA NOŻNA – PUCHAR POLSKI OZPN

Dobra lekcja futbolu

Do 72. minuty młody zespół Pogoni rozgrywał bardzo dobre spotkanie i dzielnie stawiał opór 3-ligowemu LZS Starowice. Dwukrotnie gościom dopisało szczęście, kiedy to raz piłka zatrzymała się na słupku i raz na poprzeczce. Ostatnie minuty w wykonaniu przyjezdnych były dobrą lekcją dla naszych piłkarzy.

Mieczysław MATCZAK

Do pucharowego meczu 1/8 finału na szczeblu okręgu w podstawowej jedenastce Pogoni znalazło się aż siedmiu młodzieżowców, w tym niedawni juniorzy. Nasz młody zespół w pierwszej odsłonie spisywał się zaskakująco dobrze i goście dość szczęśliwie pierwszą połowę zakończyli tylko dwubramkową przewagą, Przez kilkanaście minut po pierwszym gwizdku sędziego przyjezdni rozgrywali swoje akcje w środkowej strefie boiska i nie stworzyli żadnej groźnej sytuacji pod bramką Sulikowskiego.

W 15. min po dośrodkowaniu spod linii bocznej i główce napastnika gości piłka minęła słupek. Dwie minuty później starowiczanie pierwszy raz sprawdzili umiejętności Sulikowskiego, który wybił futbolówkę na rzut rożny. W 20. min po pięknej akcji Serdiukova i strzale z 5 metrów Jelenia piłka odbiła się od wewnętrznej części poprzeczki i dotknęła linii bramkowej, jak „widziała” pani sędzia- asystentka, chociaż kibice byli innego zdania. W 28. min dobrą obroną popisał się Sulikowski po strzale z 14 metrów, ale był już bezradny, kiedy to, w dużym zamieszaniu w polu bramkowym, były piłkarz Odry Opole skierował piłkę do siatki (0:1). W 42. min po ładnym uderzeniu z 16 metrów i rykoszecie futbolówka zmyliła naszego bramkarza i Sluga podwyższył wynik na 0:2.

Można się spodziewać jaką rozmowę przeprowadził trener gości w szatni w czasie przerwy, bo w drugiej odsłonie przyjezdni zaprezentowali się zdecydowanie lepiej i już w 53. min Małyska uderzeniem z 14 metrów strzelił trzeciego gola (0:3). Minutę później Sulikowski wygrał pojedynek sam na sam z napastnikiem. W 63. min po przepięknym rajdzie z własnej połowy Serdiukov idealnie dograł piłkę do Augustina, który uderzeniem z powietrza pokonnał golkipera gości (1:3). W 72. min trzecio-

1/8 FINAŁU

Pogoń Prudnik	1
LZS Starowice	**6**
(0:2)	

POGOŃ: Sulikowski, Mandala (46. Woźny), Wanżewicz, Sadlej, Chrzanowski (71. Marzotko), Mykita, Augustin, Jeleń (85. Jurzyna), Serdiukov, Szkolnicki, Reiwer. Trener: Marek Gandziarowski. Kierownik drużyny: Arkadiusz Nowacki.

ligowcy przeprowadzili popisowy kontratak i po kilku podaniach Reguła podwyższył prowadzenie (1:4). W 78. min Serdiukov, jeden z najlepszych piłkarzy na boisku i nieuchwytny dla obrońców, idealnie dośrodkował futbolówkę do Marzotki, który trafił z kilku metrów w słupek. Z upływem czasu Pogoń odczuwa trudy spotkania rozgrywanego na rozmiękłej płycie boiska i mając przed sobą niezwykle ważny zaległy mecz w Raszowej nie walczyła już tak zaciekle. Na domiar złego goście przeprowadzili kilka zmian, co wyraźnie wzmocniło siłę ich zespołu. W Pogoni z konieczności wprowadzony został do ataku... rezerwowy bramkarz juniorów, który walczył ambitnie na miarę swoich umiejętności na tej pozycji. W 82. min Woźny uwolnił się spod opieki obrońców i w sytuacji sam na sam z bramkarzem, który wybiegł na 35 metr, przegrał pojedynek. W 84. min Sulikowski wybił piłkę na rzut rożny, po którym Reguła spod linii bocznej minął kilku obrońców i z kilku metrów zdobył kolejną bramkę 1:5. W 87. min Sulikowski wygrał pojedynek sam na sam z napastnikiem, a w ostatniej akcji meczu, po dośrodkowaniu, kapitalnym uderzeniem z powietrza i „przewrotki” Małyska ustalił wynik na 1:6.

Było to ładne dla oka spotkanie i mimo wysokiej porażki kibice dostrzegli dobrą grę naszej bardzo młodej i mocno osłabionej drużyny. Była to też dobra lekcja futbolu dla młodych piłkarzy, którzy nie mieli jeszcze możliwości rywalizować z tak dobrym przeciwnikiem i marząc o grze na wyższym poziomie rozgrywek dostrzegli braki w swoich piłkarskich umiejętnościach. ■



PZPN

Bramkarka Andżelika Dąbek

FUTSAL

Z „Żabcią” w składzie

Od 21 listopada do 7 grudnia na Filipinach odbędą się mistrzostwa świata w futsalu. Pierwsze w historii. Weźmie w nich udział reprezentacja Polski, w której znalazła się bramkarka ekstraligowego Rolnika Biedrzychowice-Głogówek Andżelika Dąbek. Z powodu kontuzji do Manili nie poleciała pochodząca z Prudnika bramkostrzelna Agata Sobkowicz (także Rolnik). Biało-czerwone zagrają w grupie z Filipinkami, Argentynkami i Marokankami. Do dalszych gier awansują dwa zespoły. (ws) ■



OGŁOSZENIE

eprasa.pl c8dca3369d

3. LIGA KOBIET

11. KOLEJKA: Rolnik Biedrzychowice-Głogówek - Kostrzyn 1:7, Górnik - Unia 1:0, GKS - Polonia 3:0, Moto-Jelcz - Mitech 2:0, Goczałkowice - Przylep 2:3, Ślęza II - Zagłębie 5:0.

1. Ślęza II Wrocław	11	31	47:9
2. Zagłębie Lublin	11	25	61:12
3. Polonia Tychy	11	24	27:14
4. MUKS Kostrzyn	10	21	39:27
5. Moto-Jelcz Oława	10	19	43:16
6. GKS Tychy	11	19	32:21
7. Mitech Żywiec	11	16	35:23
8. Przylep Zielona G.	11	12	27:57
9. LKS Goczałkowice	11	9	13:28
10. Górnik Zabrze	11	9	15:62
11. Unia Opole	11	4	12:38
12. Rolnik B.-G.	**11**	**3**	**7:51**

KLASA OKRĘGOWA, GR. 2

ZALEGŁY: Raszowa - Pogoń 3:2.

1. MKS Gogolin	15	36	40:12
2. LZS II Starowice	15	32	41:22
3. Victoria Żyrowa	15	27	27:18
4. LKS Goświnowice (b)	15	26	37:34
5. Chemik K.-Koźle	15	26	29:25
6. Orzeł Branice	15	26	35:22
7. Polonia Głubczyce (s)	15	25	38:22
8. LKS Ujazd	15	25	25:19
9. GKS Głuchołazy	15	21	24:30
10. KS Twardawa	**15**	**18**	**21:25**
11. Czarni Otmuchów	15	18	31:42
12. Pogoń Prudnik	**15**	**16**	**22:28**
13. LZS Raszowa (b)	15	16	21:35
14. Unia Krapkowice (b)	15	14	22:35
15. Polonia Prószków	15	9	19:36
16. Victoria Łany (b)	15	8	20:47

2. LIGA KOSZYKARZY, GR. D

10. KOLEJKA: Pogoń - Turów 86:79 (24:20, 22:25, 21:14, 19:20; Jakubiak 5, Kowalczyk 13, Mordzak 16, Nowakowski 10, Rychlik, P. Garwol 5, M. Garwol 4, Krzemiński 12, Nowicki 13, Wójcicki 8), Wiara Lecha - Gimbasket 84:54, Smyk - Team-Plast 80:68 (24:9, 17:17, 18:15, 21:27; Kusyi, Reczek 2, Miklaszewski 18, Jabłoński 8, Kłuś 5, Jelonek, Kociuga 5, Nosol 3, Sieradzki 10, Mindowicz 12, Martynenko 17), Pyra - Twierdza 76:77, Basket II - SKM 94:78, Sudety - Śląsk II 68:79, Kosz - WKK II 74:101, Kangoo – Maximus 61:86.

1. Pogoń Prudnik	**10**	**19 +195**
2. Turów Zgorzelec	10	19 +363
3. Basket II Poznań	10	17 +69
4. Maximus Kąty Wroc.	10	17 +64
5. WKK II Wrocław	10	17 +114
6. Kosz Pleszew	10	16 -10
7. Kangoo Gorzów Wlkp.	10	16 +51
8. Twierdza Kłodzko	10	16 -9
9. Team-Plast Oleśnica	10	15 +35
10. Pyra Poznań	10	15 +45
11. Śląsk II Wrocław	10	15 +11
12. SKM Zielona G.	10	14 -23
13. Sudety Jelenia G.	10	12 -196
14. Wiara Lecha Poznań	10	11 -98
15. Smyk Prudnik	**10**	**11 -116**
16. Gimbasket Wrocław	10	10 -495

PUCHAR POLSKI WOJEWÓDZKI

1/8 FINAŁU: LZS Domaszkowice - Start Namysłów 2:3, GKS Starościn - LZS Walce 6:1, Ruch Zdzieszowice - Małapanew Ozimek 3:1, Pogoń Prudnik - LZS Starowice 1:6, LZS Chrząszczyce - Odra II Opole 1:2, Śląsk Łubniany - Polonia Nysa 0:2, Czarni Otmuchów - MKS Kluczbork 0:4, KS Twardawa - Polonia Karłowice 2:1.

KLASA A, GR. 4

13. KOLEJKA: Polonia - Racławiczki 0:2, Metalowiec - Wawelno 2:2, Otmęt - Sokół 1:1, Sudety - Ścinawa N.-Korfantów 1:4, Unia - Odra 5:1, Racławia - Żywocice 0:7, Fortuna II - Orzeł II 1:1.

1. LZS Racławiczki (s)	**13**	**37**	**67:4**
2. Orzeł II Źlinice	13	32	46:15
3. Metalowiec Łambinowice	13	26	41:34
4. Unia Tułowice	13	21	48:27
5. Fortuna II Głogówek	**13**	**22**	**24:20**
6. Sokół Niemodlin (s)	13	20	25:20
7. LZS Ścinawa N.-Korfantów	**13**	**19**	**18:32**
8. LZS Żywocice	13	17	37:31
9. LZS Wawelno (b)	13	16	25:36
10. Racławia Racławice Śl.	**13**	**12**	**21:36**
11. Odra Kąty Op. (b)	13	12	24:39
12. Otmęt Krapkowice (s)	13	9	17:33
13. Sudety Moszczanka	**13**	**8**	**25:62**
14. Polonia Biała	**13**	**5**	**10:39**

KLASA B, GR. 6

11. KOLEJKA: Górażdże - Stradunia 0:1, Gogolin II - Kosmos 17:1, Unia II - Strzeleczki 5:3, Racławiczki II - Obrowiec 0:0, Nowy Dwór - Inter 6:1.

1. LZS Stradunia (s)	10	24	29:12
2. MKS II Gogolin	10	24	71:17
3. LZS Obrowiec (s)	10	19	32:17
4. LZS Łowkowice	10	19	30:18
5. LKS Strzeleczki	10	18	24:21
6. LZS II Racławiczki (s)	10	18	30:18
7. LZS Nowy Dwór	10	12	25:35
8. Unia II Krapkowice (b)	10	10	24:33
9. Inter Mechnica	10	9	25:38
10. Kosmos Dobra	10	5	10:50
11. KS Górażdże	10	3	18:59

KLASA B, GR. 11

11. KOLEJKA: Lubrza - Dytmarów 1:4, Rudziczka - Kujawy 2:2, Kolnowice - Fortuna 4:6, Łąka Prudnicka - Rzepcze 1:5, Ligota B.-Radostynia - Zawada 1:0, Pogoń II - AP Biała 2:2.

1. LZS Rzepcze	11	28	52:9
2. LZS Łąka Prudnicka	11	24	32:25
3. LZS Dytmarów (s)	11	22	42:14
4. AP Biała (b)	11	21	33:21
5. Fortuna Łącznik	11	18	22:17
6. LZS Ligota B.-Radostynia	11	16	31:26
7. LZS Lubrza	11	15	42:23
8. Pogoń II Prudnik (b)	11	11	19:27
9. LZS Zawada	11	10	17:30
10. LZS Kujawy	11	10	17:36
11. LZS Rudziczka	11	8	24:39
12. LZS Kolnowice	11	0	11:75

PUCHAR POLSKI TERYTORIALNY, GR. 4

II RUNDA: Naprzód II Jemielnica - Plon Błotnica 1:2, LZS II Walce - LZS Żywocice 3:2, LZS II Racławiczki - LZS Stradunia 1:2, Victoria II Żyrowa - LZS Racławiczki 1:5, Naprzód Niezdrowice - LZS Stary Ujazd 7:6, LZS Piotrówka - Unia Kolonowskie i Tempo Grodzisko - Źródło Krośnica przeł.

PUCHAR POLSKI TERYTORIALNY, GR. 5

II RUNDA: LZS Lubrza - AP Biała 0:7, Partyzant Kazimierz - Pogoń II Prudnik 7:0, LZS Rzepcze - LZS Łąka Prudnicka 8:0, Plon Skoroszyce - LZS Ścinawa N.-Korfantów 0:1, Metalowiec Łambinowice - LZS Bodzanów 4:1, LZS Czarnolas - Orzeł Reńska Wieś 2:5, LZS Polski Świętów - Atom Grądy przeł.

PIŁKA NOŻNA – KLASA OKRĘGOWA

Miłe złego początki

Nie tak powinna wyglądać w klubie mobilizacja przed meczem mogącym mieć wpływ na dalsze losy zespołu. Z różnych względów Pogoń przystąpiła do zaległego spotkania „gołą" jedenastką", z dwoma młodymi bramkarzami na ławce rezerwowych.

Mieczysław MATCZAK

7. KOLEJKA(Z.)

LZS Raszowa	**3**
Pogoń Prudnik	2
(2:2)	

POGOŃ: Stadnik, Mandala, Sadlej, Jackowski, Chrzanowski, Augustin, Szkolnicki, Serdiukov, Mykita, Reiwer, Woźny. Trener: Marek Jędrychowski. Kierownik drużyny: Arkadiusz Nowacki.

Po bardzo dobrych występach w ostatnich kolejkach spotkań (z liderem w Starowicach – 2:3, z KS Twardawa 5:1 i Chemikiem Kędzierzyn-Koźle - 1:0) kibice mieli nadzieję, że Pogoń powiększy swój skromny dorobek punktowy ze słabym przeciwnikiem, który w ostatnich siedmiu grach doznał aż sześciu porażek. Tak się jednak nie stało pomimo, że już w szóstej minucie Pogoń wypracowała dwubramkową przewagę!

To był wymarzony początek meczu dla Pogoni. Od pierwszych minut goście przejęli inicjatywę, zastosowany wysoki pressing zaskoczył gospodarzy, którzy pogubili się w grze defensywnej. W 4. min po pięknej indywidualnej akcji, Serdiukov pokonał bramkarza i (0:1). Dwie minuty później, po stałym fragmencie i dośrodkowaniu, obrońca LZS-u skierował futbolówkę do własnej bramki i było już 0:2 dla prudniczan. Rozpędzona Pogoń przez następne kilka minut dominowała nad zagubionym rywalem i wydawało się, że dalsze bramki są tylko kwestią czasu. W 11. min stało się inaczej i to gospodarze po uderzeniu z dalszej odległości zaskoczyli Stadnika (1:2). Przy ogromnej radości miejscowych kibiców w 20. min było już 2:2. Po dośrodkowaniu z rzutu wolnego i dużym zamieszaniu w pobliżu pola bramkowego najprzytomniej zachował się napastnik Raszowy i doprowadził do remisu. Do 25. min przewagę posiadała Pogoń, ale niespodziewanie w następnych fragmentach mecz się wyrównał, a nawet nieznacznie przeważali gospodarze. Do końca pierwszej połowy wynik się jednak nie zmienił.

Do gry w drugiej odsłonie bardziej zmotywowani przystąpili gospodarze, którzy potrafili doprowadzić do remisu, przegrywając już 0:2. W 62. min po dośrodkowaniu z rzutu wolnego miejscowi powielili wyczyn z pierwszej połowy i w podobnych okolicznościach zdobyli na 3:2. Pogoń nie wykorzystała stworzonych sytuacji bramkowych w następnych minutach i doznała niespodziewanej porażki z zespołem, który w siedmiu ostatnich kolejkach doznał sześciu porażek, w tym trzech na własnym boisku.

Był to mecz walki z obu stron, ale więcej determinacji i piłkarskiego charakteru dostrzec było można po stronie gospodarzy, którzy mimo niepowodzeń i straty dwóch bramek wierzyli w odwrócenie losów spotkania. Pogoń też przystąpiła do gry z chęcią odniesienia zwycięstwa i trudno odmówić naszym piłkarzom ambitnej walki. Szkoda, że przy dwubramkowym prowadzeniu nie wykorzystano dogodnych okazji do powiększenia bramkowej przewagi. Tak się jednak dzieje, kiedy drużyna przez całe spotkanie występuje w jednym kadrowym zestawieniu, a ławka rezerwowych świeci pustkami. Nie tak powinna wyglądać mobilizacja przed ważnymi meczami, jakimi są gry o pozostanie w klasie okręgowej. Jak na razie tragedii jeszcze nie ma. Uzbrójmy się w cierpliwość i przystąpmy do zimowego okresu przygotowawczego z nadzieją, że będzie lepiej. Prudniczanie w kilku bardzo dobrze rozegranych meczach udowodnili, że stać ich na marsz w górę tabeli w rundzie rewanżowej. Ale w klubie musi być przekonanie, że priorytetem jest pierwszy zespół i jemu muszą być podporządkowane wszystkie działania. To nie pierwszy mecz, w którym Pogoń występuje w tak osłabionym zestawieniu. Do oceny i przyczyn niepowodzeń wrócimy. A miało być tak dobrze... ■



LZS RASZOWA

Na ławce rezerwowych Pogoni zasiedli jedynie dwaj młodzi bramkarze...



AUTOPROMOCJA

eprasa.pl c8dca3369d

INFORMATOR

APTEKI

Dyżury w porze nocnej oraz w dni wolne od pracy pełni Apteka Optima w Prudniku.

Godziny pracy Apteki Optima:
- **poniedziałek-piątek: 8.00 – 20:00**

dyżur: 20:00 – 22:00, z wyjątkiem dni wolnych od pracy
- **sobota: 9:00 – 19:00**

Dyżur: 19:00 – 21:00
- **niedziele i dni wolne od pracy: 14:00 – 20:00**

Dyżur: 10:00 do 14:00.

PRUDNIK
Apteka „Kolorowa",
ul. Sobieskiego 15, tel. 730 942 198
Apteka „Gemini"
ul. Kościuszki 15, tel. 453 022 925
Apteka mgr Jadwiga Jaskowska,
ul. Rynek 14, tel. 77 436 38 55
Apteka „Alga"
ul.Staszica 4, tel. 77 436 68 88
Apteka „Optima"
ul. Nyska 1, tel. 77 436 65 90
Apteka „Pod Złotym Wężem"
ul. Powstańców Śląskich, tel. 77 406 70 93
Apteka Burchacińscy Spółka Jawna
ul. Skowrońskiego 28, tel. 77 887 01 01

GŁOGÓWEK
Apteka Św. Anny
ul. 3 Maja 17, tel. 77 437 24 25
Apteka „Świętojańska"
Pl. Wolności 6, tel. 77 437 20 66
Apteka „Crategus"
ul. Zamkowa 1, tel. 77 437 37 96
Apteka Nowa „M. & T. Schmidt"
ul. Mickiewicza 20, tel. 77 437 34 75
Apteka Drofarm
ul. Piotra Skargi 15a, tel. 533 222 324

BIAŁA
Apteka „Pod Lwem",
ul. 1 maja 18, tel. 77 438 70 22
Apteka im. Karola Wojtyły,
ul. Opolska 2a, tel. 77 438 74 06
Apteka im. św. Kamila,
Rynek 14, tel. 77 438 71 21

ŁĄCZNIK
Apteka mgr Krystyna Wiśniewska,
Łącznik 48 – 220
ul. Skowrońskiego 4,
tel. 77 437 63 68

KORFANTÓW
Apteka „Apteka Rodzinna"
ul. Wyzwolenia 16, tel. 77 435 60 27
Apteka Elżbieta Wilk
ul. Wyzwolenia 19, tel. 77 431 90 48

STRZELECZKI
Apteka „Sub-Sole",
Strzeleczki, ul. Sienkiewicza 33,
tel. 77 466 82 00
Punkt apteczny „Sub-Sole",
Dziedzice, ul. Główna 15,
tel. 77 466 87 58
Apteka Arnika,
Dobra, ul. Szkolna 2, tel. 77 466 83 09
Kujawy, ul. Opolska 1 C, tel. 77 466 87 58

WALCE
Apteka,
ul. Mickiewicza 7, tel. 77 466 01 23
Apteki w Białej, Głogówku i Łączniku nie prowadzą dyżurów

WAŻNE TELEFONY
Telefon alarmowy 112
Nocna i świąteczna pomoc lekarska
PCM ul. Piastowska 64, tel. 77 406 78 99
Informacja PKP, tel. 19 757
Urząd Skarbowy, ul. Kopernika 1a,
tel. 77 436 99 00

POGOTOWIA
Ratunkowe 112, 999, 77 438 78 85
Straż Pożarna 112, 998, 77 438 05 30
Policja 112, 997, 478 629 503
Energetyczne 991
Gazowe 992
Wodno-Kanalizacyjne 994
>> Prudnik 77 436 25 56
>> Głogówek 77 437 46 47
Drogowe 981
Opiekuńcze 77 474 54 45
Straż Miejska 77 406 62 42

POWIATOWY RZECZNIK KONSUMENTÓW
Starostwo Powiatowe w Prudniku, pok. 4
tel. 77 436 93 09, 576 834 168
środa i piątek 7.30 -13.00

OŚRODEK POMOCY SPOŁECZNEJ W PRUDNIKU 77 406 70 38

OŚRODEK POMOCY SPOŁECZNEJ W GŁOGÓWKU 77 438 00 40

OŚRODEK POMOCY SPOŁECZNEJ W BIAŁEJ 77 438 71 40

OŚRODEK POMOCY SPOŁECZNEJ W LUBRZY 77 407 46 79

KULTURA

OŚRODKI KULTURY

Prudnicki Ośrodek Kultury i Biblioteki Publicznej w Prudniku
Siedziba główna POK – Pałac Fränkla,
ul. Kościuszki 1A, 48 – 200 Prudnik,
tel. 77 436 33 96.
Miejsko-Gminna Biblioteka Publiczna,
ul. Mickiewicza 1, 48 – 200 Prudnik,
tel. 77 436 27 60.
Kino Diana, ul. Mickiewicza 1,
48 – 200 Prudnik, tel. 77 436 66 85.

Centrum Kultury w Głogówku
Ul. Batorego 10, 48-250 Głogówek,
tel. 77 406 91 40. Godziny otwarcia:
pon - pt - od 8.00 do 20.00.

Gminne Centrum Kultury w Białej
Ul. Prudnicka 35, 48-210 Biała,
tel./faks 077 438 70 26.

Gminny Ośrodek Kultury w Lubrzy
Ul. Wolności 73, 48-231 Lubrza,
tel./faks 77 407 46 83.

Agencja Sportu i Promocji w Prudniku
Ratusz - Rynek, Prudnik, tel. 77 436 66 55
Městské informační a kulturní středisko w Krnovie
náměstí Míru 1/14, 794 01 Krnov, tel. 554 614 706,
e-mail: posta@mikskrnov.cz.

MUZEA I GALERIE

Muzeum Ziemi Prudnickiej
Siedziba główna - Arsenał, ul. Chrobrego 5,
48-200 Prudnik, tel. 77 406 80 60, czynne:
wtorek-piątek 8.00-16.00, 2. sobota miesiąca:
10.00-16.00. Ekspozycja stała: etnografia,
historia Prudnika, Stanisław Szozda. Centrum Tradycji Tkackich - ul. Królowej Jadwigi 23, czynne: wtorek-piątek 8.00-16.00, 4. sobota miesiąca 10.00-16.00. Wieża Woka, Plac Zamkowy czynna od 1 maja do 30 września od wtorku do piątku 12.00-16.00 oraz w soboty, niedziele i święta 12.00-18.00. Cena biletów: Arsenał normalny 10 zł, ulgowy 5 zł, grupowy (20-35 osób) 100 zł, CTT normalny 10 zł, ulgowy 5 zł, grupowy 100 zł, Wieża Woka normalny/ulgowy 5 zł, grupowy 50 zł. Bilet rodzinny (tylko z Kartą Dużej Rodziny lub Opolską Kartą Rodziny) - 20 zł (obejmuje wszystkie obiekty MZP). **W czwartki do obiektów muzeum wstęp wolny (poza Wieżą Woka).**

Muzeum w Głogówku
Ul. Słowackiego 1, 48-250 Głogówek,
tel. 77 437 35 00, godziny otwarcia: wtorek – piątek: 10.00 – 14.00.

Muzeum Śląska Opolskiego
Ul. św. Wojciecha 13, Opole, tel. 77 453 66 77.
Czynne 9.00-15.30 (wtorek-piątek), 10.00-15.00 (sobota), 12.00-17.00 (niedziela), nieczynne (poniedziałek). Ekspozycja stała: „Pradzieje Opolszczyzny" i „Opole - gród, miasto, stolica regionu". „Galeria malarstwa polskiego XIX i XX wieku", „W kręgu farmacji".

Městské muzeum w Zlatých Horách
Nám. Svobody 94, 79376 Zlaté Hory. Czynne od wtorku do piątku, od godz. 9.00 do 12.00 i od 13.00 do 16.00.

Městské muzeum w Krnovie
náměstí Míru 14, 794 01 Krnov, tel. 554
614 706, e-mail: muzeum@mikskrnov.cz.

Galeria Sztuki Hanny Bakuły „No Ba!"
(oddział Muzeum Ziemi Prudnickiej)
Rynek 2, Prudnik. Godziny otwarcia: so od 12.00 – 18.00, wt – pt 10.00 – 16.00

IZBY REGIONALNE

- Farska stodoła w **Biedrzychowicach**, usytuowana obok plebani. Jest tu eksponowane wyposażenie dawnego śląskiego domu. Kontakt z Różą Zgorzelską (tel. 77 437 17 99, kom. 668 290 809).
- Izba śląska w Publicznym Gimnazjum nr 1 w **Głogówku**. ul. Kościuszki 10, tel. 77 437 35 92. W wydzielonych pomieszczeniach znajdują się tematyczne ekspozycje: dawna pralnia, kuchnia, sypialnia, klasa itp.
- Izba regionalna na poddaszu budynku szkolnego w **Przechodzie** (gmina Korfantów). Zgromadzono w niej stroje regionalne, przedmioty codziennego użytku, sprzęty rolnicze, mapy, fotografie.
- Izba regionalna w Wiejskim Centrum Aktywizacji w **Rudziczce**. Izbę można zwiedzać od poniedziałku do piątku, w godz. od 13.00 do 20.00.

Zabytkowy spichlerz w Trzebinie
Czynne w każdą niedzielę, od godz. 15.00 do 17.00. Kontakt: sołtys Roman Pilch (77 436 03 22), Józefa Bogusz (77 436 60 22), Daniela Mojak (784 181 951).

CENY PALIW	95	ON	LPG
„Orlen" Prudnik	5,72	6,05	2,51
„Pieprzyk" Prudnik	5,59	5,89	2,51
„STW" Prudnik	5,75	6,04	-
„Orlen" Biała	5,83	6,09	2,51
„Avia" Rzepcze	5,79	5,94	2,49
„Shell" Lubrza	5,75	6,09	2,51

WALUTY	NBP
1 eur	4,18 / 4,26
1 usd	3,60 / 3,68
1 gbp	4,75 / 4,84
1 chf	4,53 / 4,62
100 czk	17,32 / 17,68

Stan: 18 listopada, godz. 9.00 - 9.30

zebrał: Damian Wicher-Sienkiewicz



REKLAMA

STRAŻ POŻARNA

Nowe jednostki OSP z województwa opolskiego włączone do KSRG

We wtorek (11 listopada) do krajowego systemu ratowniczo-gaśniczego (KSRG) włączono 9 jednostek Ochotniczych Straży Pożarnych działających na terenie województwa opolskiego. W tym gronie nowicjuszem jest OSP Otmuchów. Wśród jednostek, które zostały ponownie włączone – wracają one do stałej gotowości, mając możliwość uczestniczenia w większych akcjach ratowniczych – znalazły się OSP Dytmarów (pierwotnie od 2020 r.) oraz OSP Jarnołtówek (pierwotnie od 2015 r.). Aktualnie w województwie opolskim do KSRG włączonych jest 185 jednostek OSP. (d) ■

Jednostki włączone do KSRG - 11 listopada 2025 roku:

NOWE
- OSP Otmuchów, powiat nyski, gmina Otmuchów

PONOWNIE
- OSP Łukowice Brzeskie, powiat brzeski, gmina Skarbimierz
- OSP Jarnołtówek, powiat nyski, gmina Głuchołazy
- OSP Niwnica, powiat nyski, gmina Nysa
- OSP Dalachów, powiat oleski, gmina Rudniki
- OSP Karłowice, powiat opolski, gmina Popielów
- OSP Źlinice-Boguszyce, powiat opolski, gmina Prószków
- OSP Dytmarów, powiat prudnicki, gmina Lubrza
- OSP Wysoka, powiat strzelecki, gmina Leśnica.

Tygodnik Prudnicki

REDAKCJA I BIURO OGŁOSZEŃ
48-200 Prudnik, ul. Kościuszki 13a
TELEFON
77 436 28 77
INTERNET
www.terazprudnik.pl
www.aneks.com.pl
www.facebook.pl/tygodnikprudnicki
E-MAIL
redakcja@tygodnikprudnicki.pl
REDAKTOR NACZELNY
Andrzej DEREŃ
andrzej.deren@tygodnikprudnicki.pl

SEKRETARZ REDAKCJI
Grzegorz WEIGT
PUBLICYŚCI
Damian WICHER-SIENKIEWICZ
Mieczysław MATCZAK
Marek KARP
WSPÓŁPRACA
Daniela DŁUGOSZ-PENCA
Franciszek DENDEWICZ
Adam LUTOGNIEWSKI
Bożena TOKAR-MATKOWSKA
REKLAMA
Adam MYŚKÓW
reklama@tygodnikprudnicki.pl

WYDAWCA
Spółka Wydawnicza ANEKS
48-200 Prudnik, ul. Kościuszki 13a
KONTO BANKOWE
Santander Bank Polska S.A. - 1 Oddział w Prudniku
84 1090 2226 0000 0005 7401 1084
DRUK
Polska Press Sp. z o.o., Oddział Poligrafia,
Drukarnia w Sosnowcu,

BIURO OGŁOSZEŃ CZYNNE OD 8.15 DO 16.00
Redakcja zastrzega sobie prawo do skaracania nadesłanych materiałów prasowych i listów. Redakcja nie odpowiada za treść ogłoszeń i reklam. Nowy numer w każdą środę w kioskach i sklepach ziemi prudnickiej. Czekamy na sygnały, pomysły i informacje od Czytelników.

e-GAZETA
Gazeta w formie elektronicznej do nabycia na platformach:
egazety.pl
e-kiosk.pl
eprasa.pl



SKŁAD KOMPUTEROWY
Jarosław TOMASZEWICZ

We wszystkich sprawach dotyczących prenumeraty prosimy o kontakt mailowy - redakcja@tygodnikprudnicki.pl lub telefoniczny - 77 436 28 77

eprasa.pl c8dca3369d

BIEGI

107 kilometrów na 107.

rocznicę odzyskania niepodległości

Niecodziennego wyczynu dokonali uczestnicy biegu Ultra Niepodległa 2025. Przebiegli oni dystans 107 kilometrów, nawiązując do 107. rocznicy odzyskania przez Polskę niepodległości. Trasa wiodła z Jarnołtówka, przez Prudnik, Moszną i Żyrową, do Parku Nauki i Rozrywki w Krasiejowie koło Ozimka.

Wyruszyli o północy z 10 na 11 listopada (poniedziałek/wtorek) z Przełęczy pod Pasterską na stokach Biskupiej Kopy. Na trasie mieli trzy punkty kontrolne: w prudnickich Lipach w siedzibie Stadniny Koni Prudnik (do 5 godz.), na Zamku Moszna (8 godz.), przy pałacu w Żyrowej (12 godz.) i w Izbicku (15 godz.). Limit czasu dotarcia do mety wynosił 18 godzin i udało się go dotrzymać 30. biegaczom, na 47. zapisanych.



SK PRUDNIK (2)

Ekipa Stadniny Koni Prudnik

W biegu wzięło udział dwóch reprezentantów ziemi prudnickiej: Daniel Malczewski z Łąki Prudnickiej (Opolska Grupa Biegowa, zakończył bieg w Mosznej) oraz Kamil Smolski (Prudnik, dobiegł do mety w Krasiejowe). Ten pierwszy na szczycie Biskupiej Kopy uroczyście świętował 365 zdobycie góry w ciągu roku. Uczestników Biegu Ultra Niepodległa nie klasyfikowano. Organizatorem wydarzenia było Stowarzyszenie „Ultra”. (d) ■



Czas na krótki odpoczynek

KORFANTÓW

Pamięci Korfantego i Nowackiego

W Korfantowie odsłonięto ławeczkę z rzeźbą przedstawiającą Wojciecha Korfantego oraz tablicę poświęconą pamięci Tadeusza Nowackiego.

Uroczystość odbyła się we wtorek, 11 listopada podczas obchodów 107. rocznicy odzyskania przez Polskę niepodległości. Twórcą rzeźby jest artysta-rzeźbiarz Michał Selerowski. Ławka z rzeźbą znalazły się na Rynku, który w 2023 roku przeszedł generalny remont i zmianę wizerunku. Tablicę umieszczono w budynku Urzędu Miejskiego znajdującego się przy tym samym placu.



GMINA KORFANTÓW (2)

Przy tablicy Tadeusza Nowackiego

Wojciech Korfanty był politykiem oraz działaczem narodowym, kluczową postacią walki o polskość Górnego Śląska. Od jego nazwiska wywodzi się ustanowiona po II wojnie światowej nazwa miasta. Tadeusz Nowacki był związanym z Korfantowem politykiem, samorządowcem, publicystą oraz działaczem społecznym. Zmarł w 2024 r. (t) ■



Fragment rzeźby Wojciecha Korfantego





REKLAMA

eprasa.pl c8dca3369d